Sechster Theil.

Am Feste der Erscheinung Christi

„Herr, wenn die stolzen Feinde schnauben."

„Herr, wenn die stolzen Feinde schnauben."

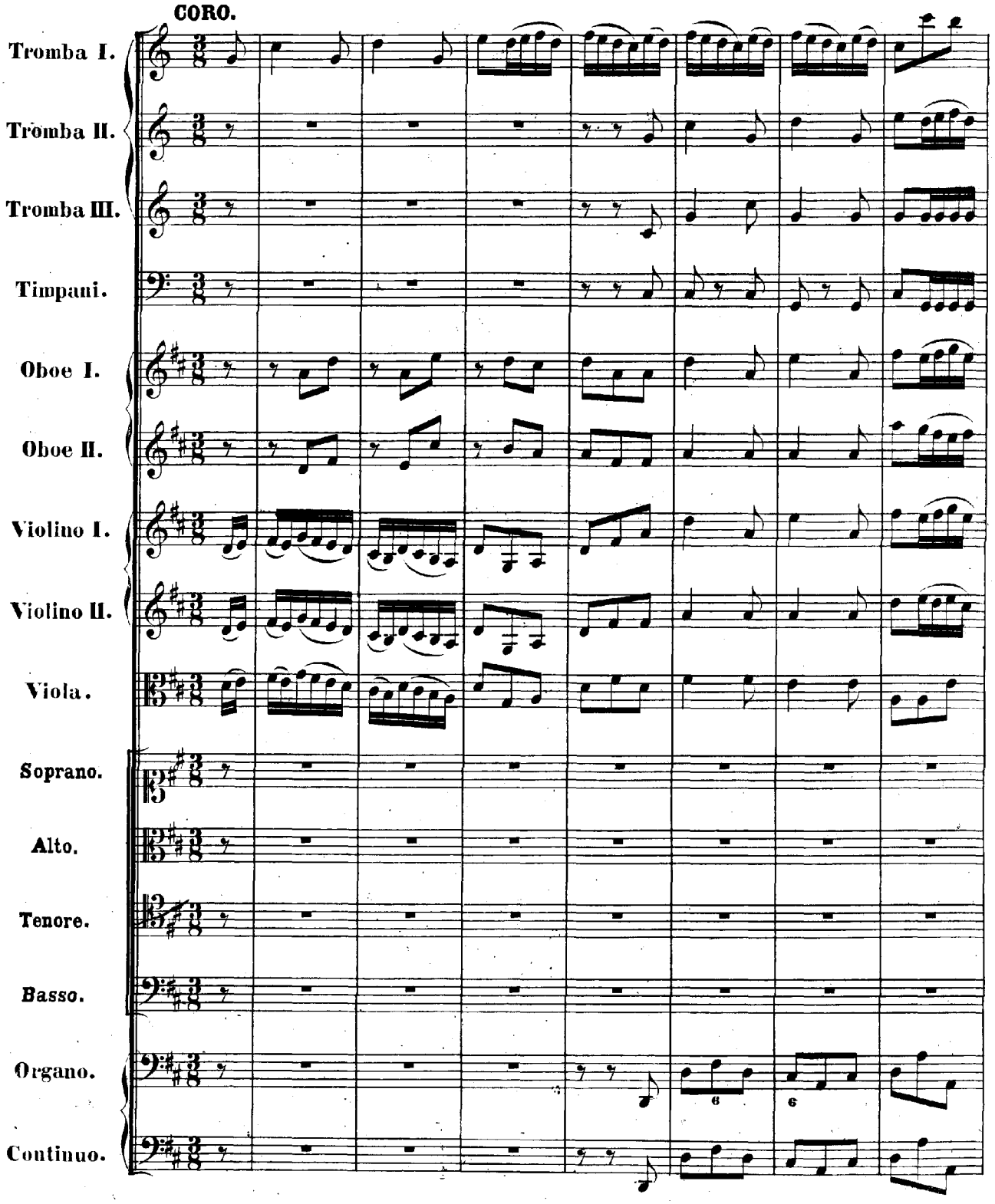

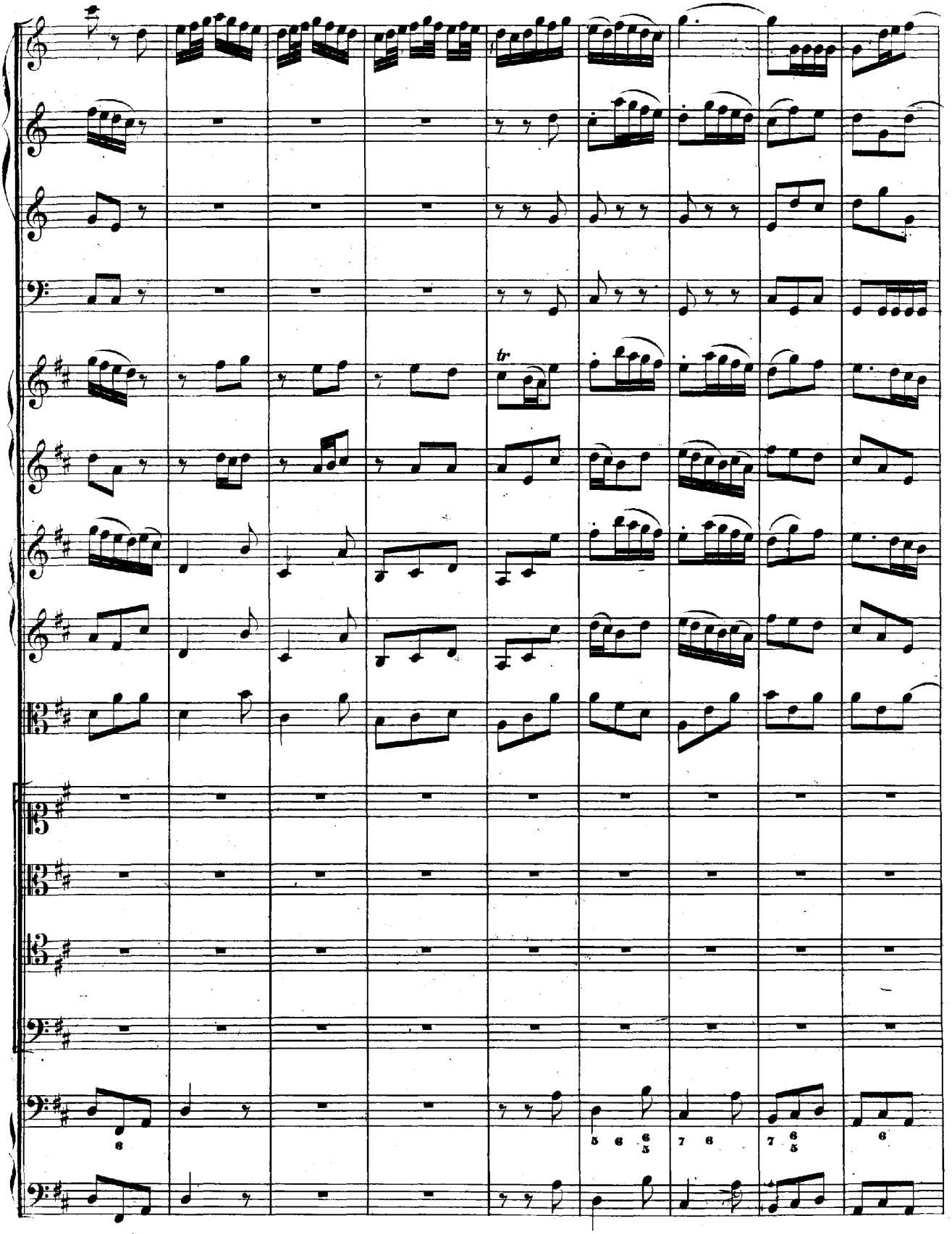

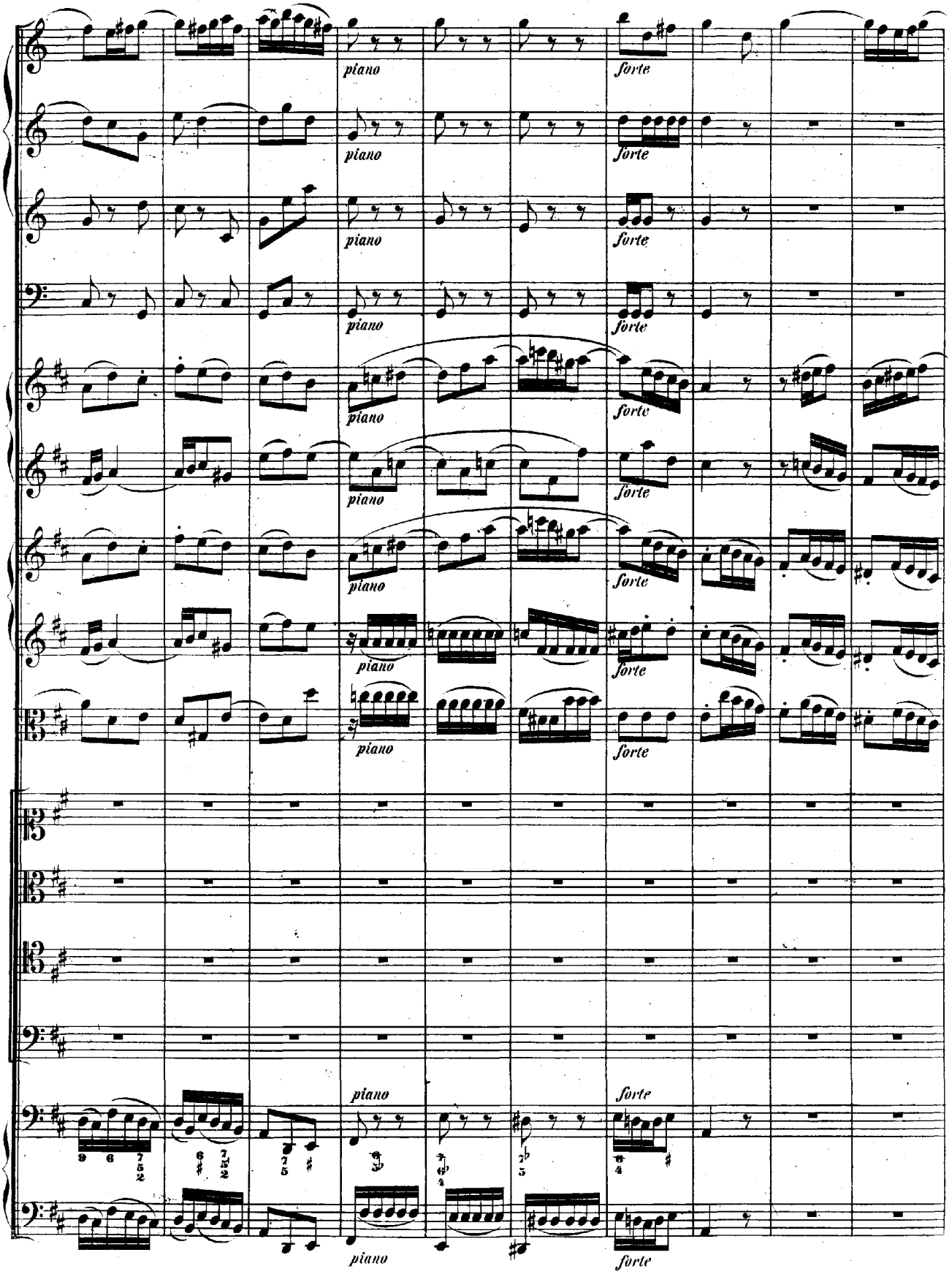
piano
forte

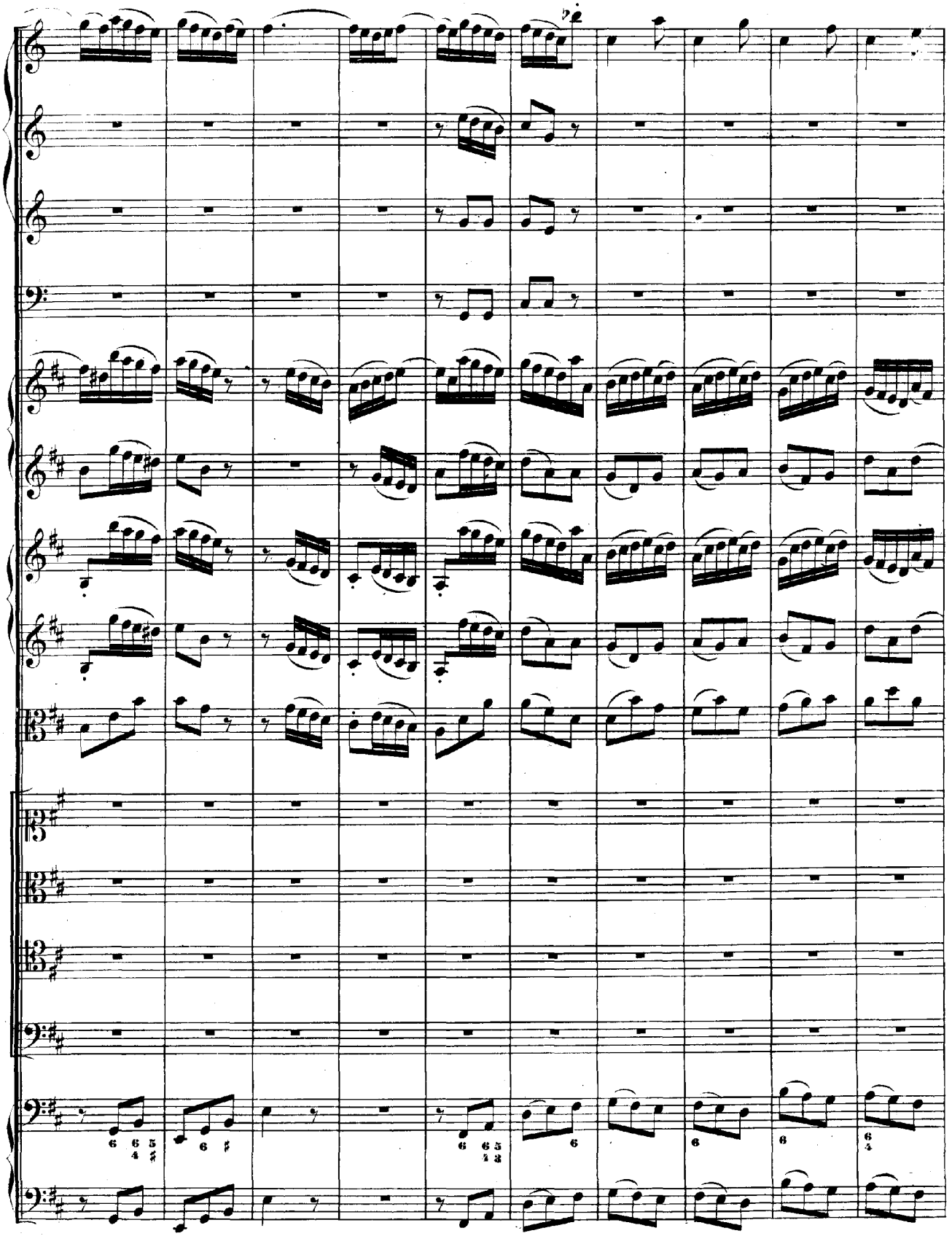

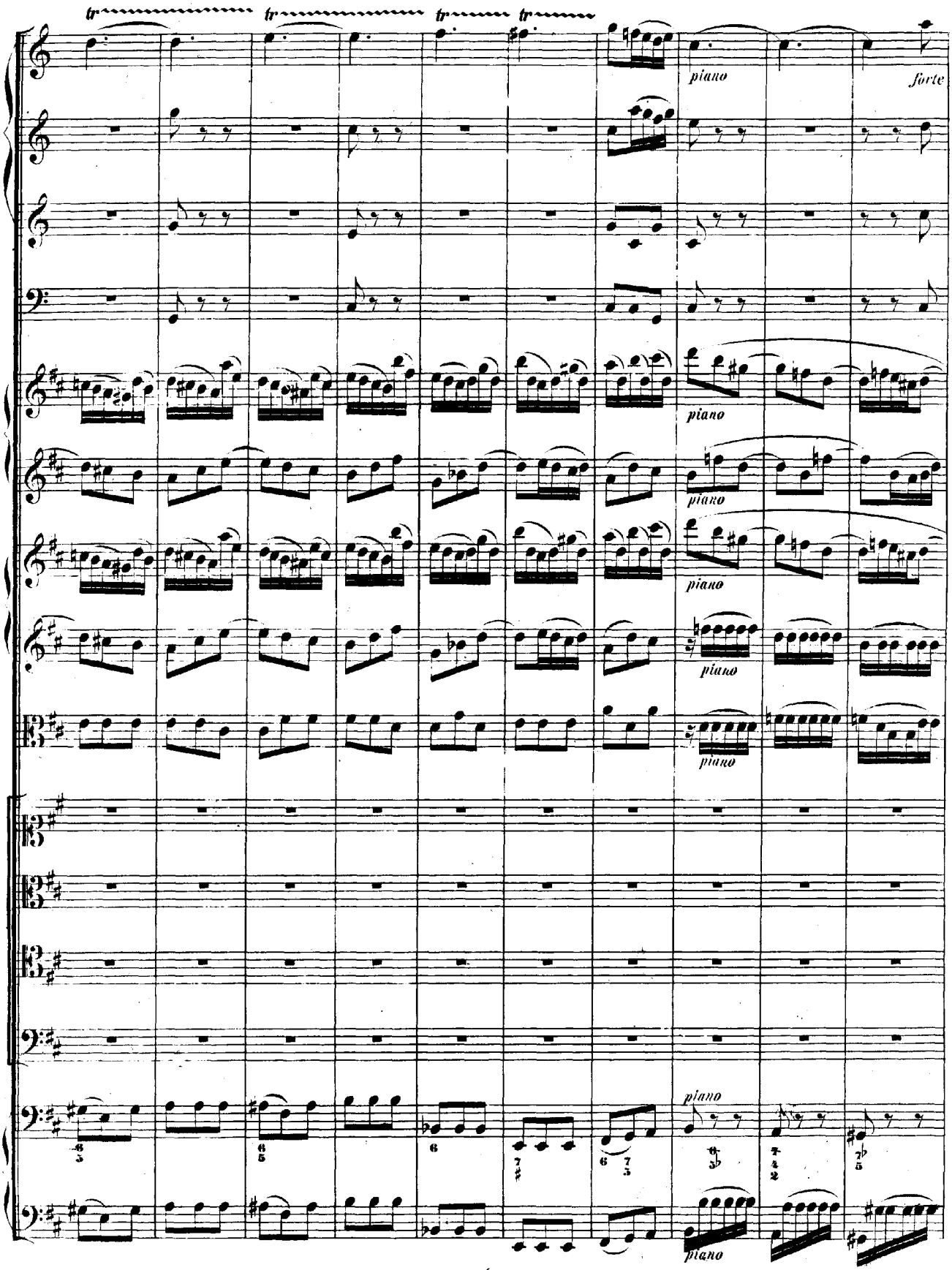
tr
tr
tr
tr
piano
forte
piano
piano
piano
piano
piano
piano

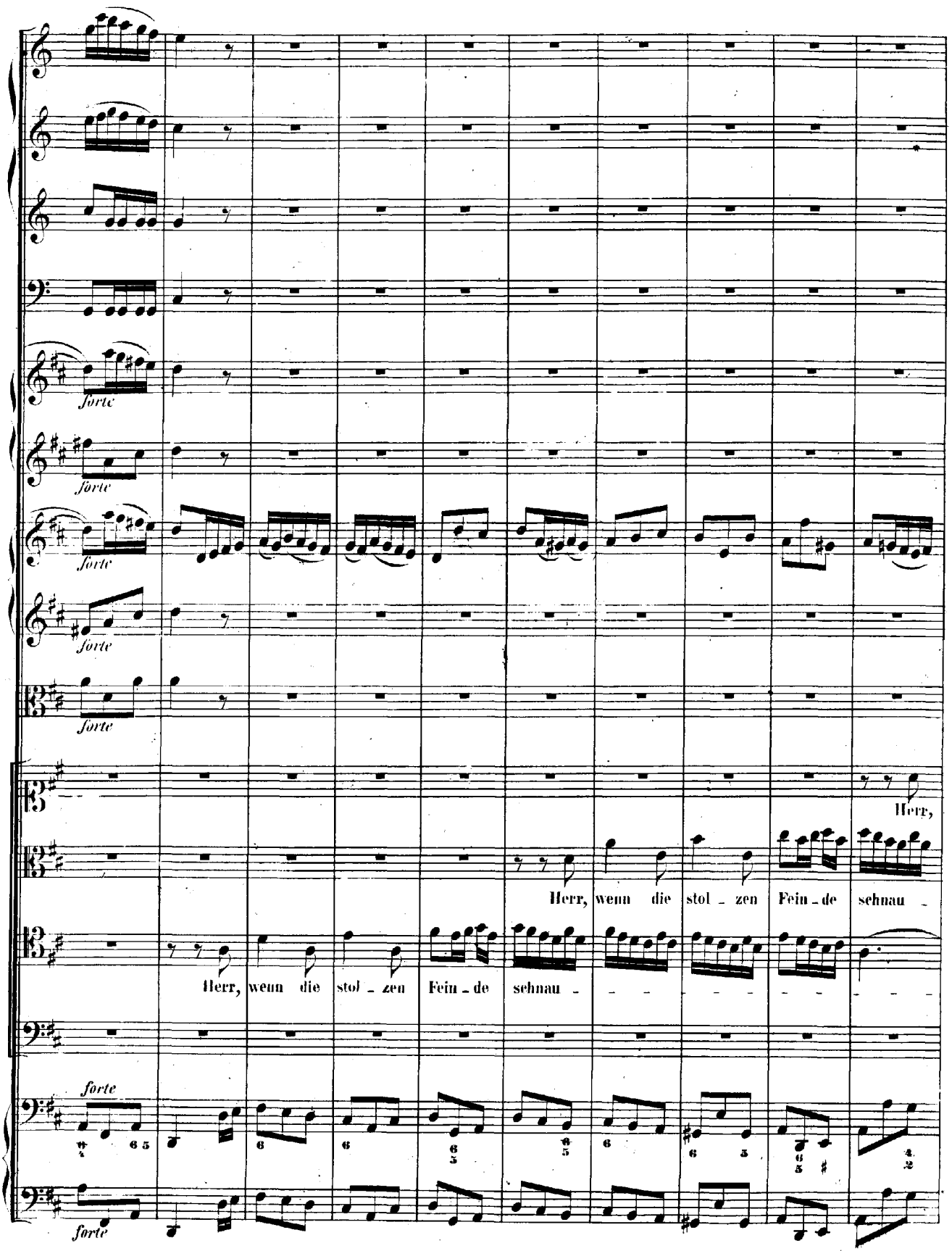
forte
forte
forte
forte
forte
Herr,
Herr, wenn die stol - zen Fein - de sehnau -
Herr, wenn die stol - zen Fein - de sehnau -
forte
forte

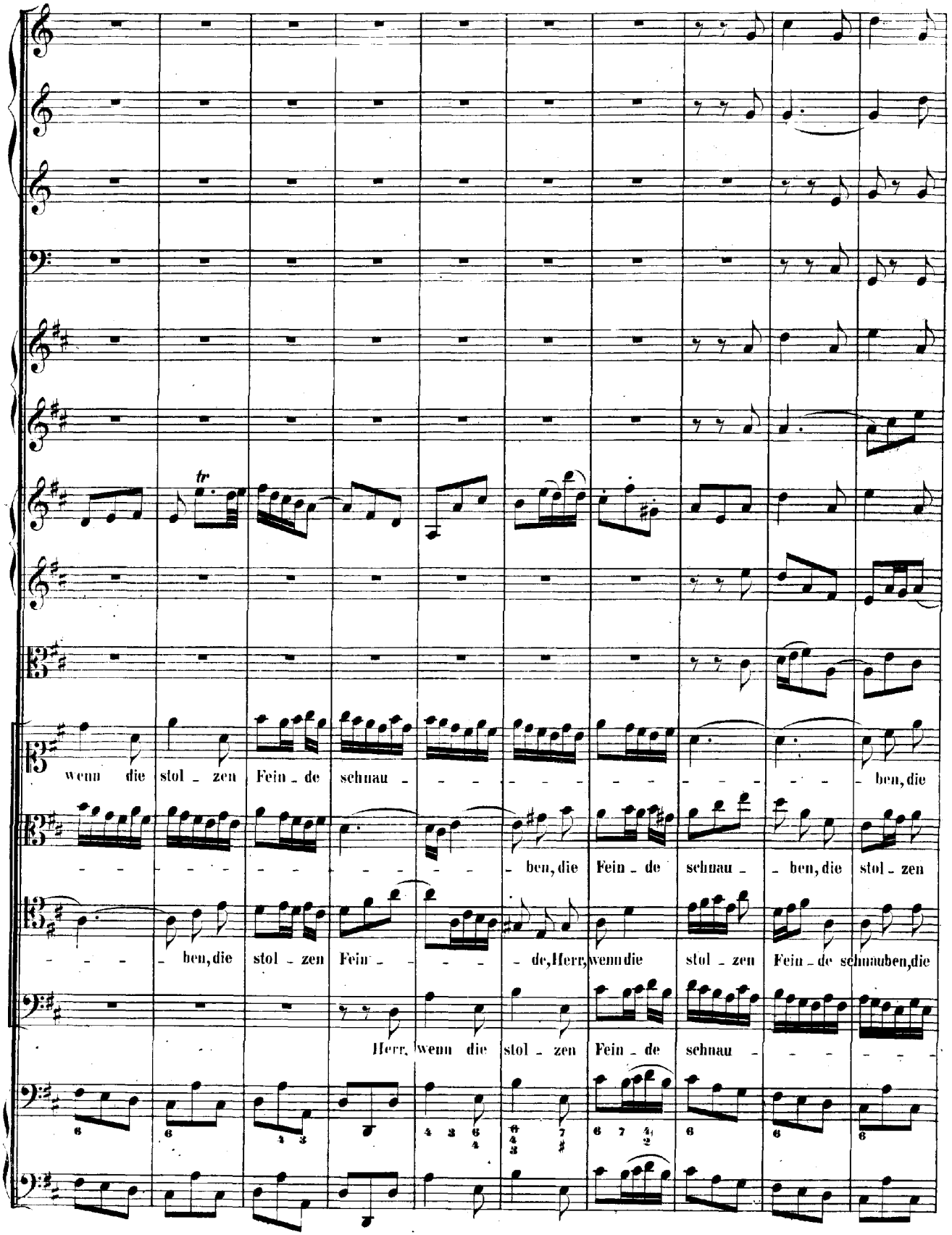
wenn die stol - zen Fein - de schnau - - - - - - - - - - - - - - - - ben, die
- - - - - - - - - - - - - - - - - - ben, die Fein - de schnau - - ben, die stol - zen
- - - - ben, die stol - zen Fein - - - - - de, Herr, wenn die stol - zen Fein - de schnauben, die
Herr, wenn die stol - zen Fein - de schnau - - - - - -

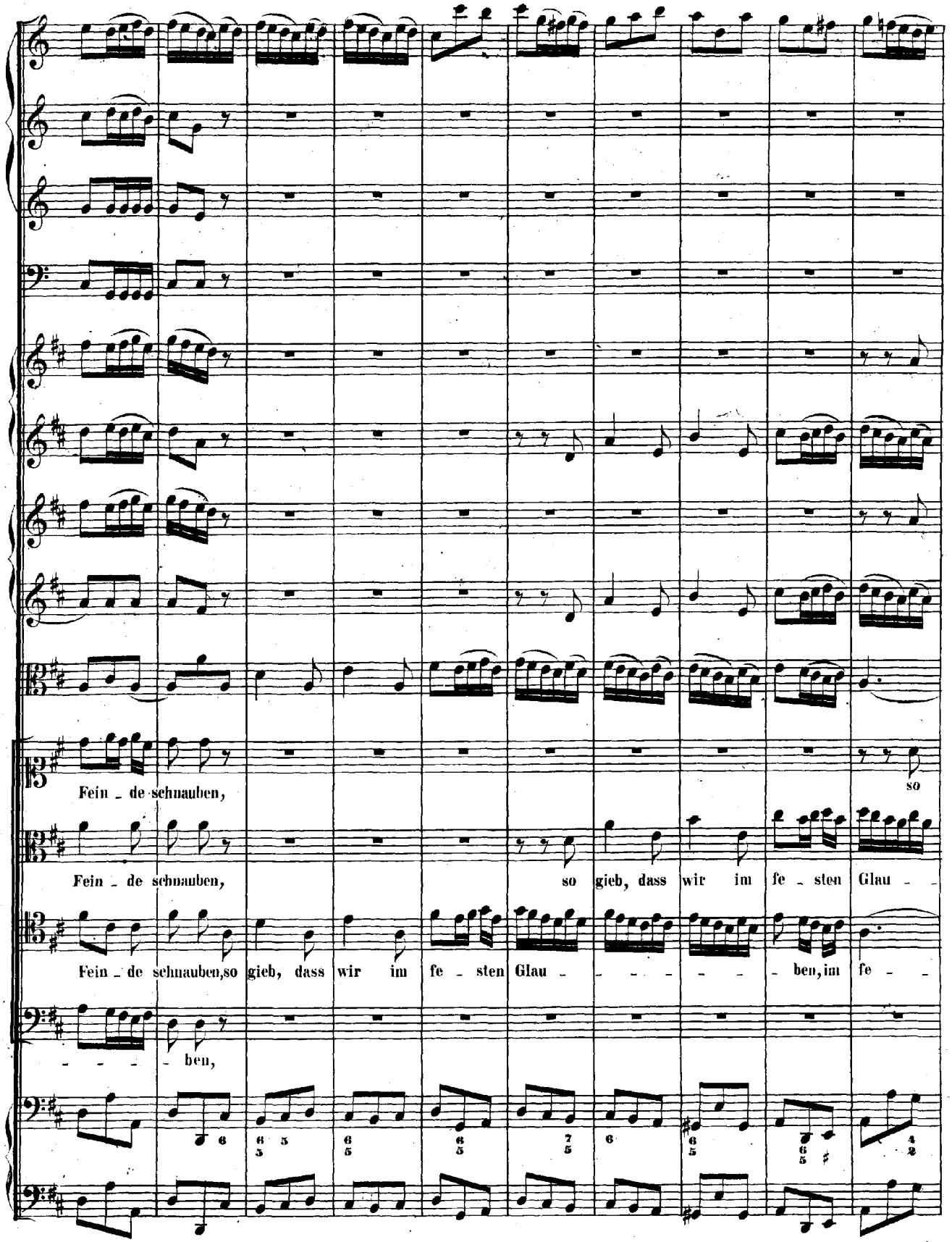
Fein - de schnauben,
so
Fein - de schnauben,
so gieb, dass wir im fe - sten Glau -
Fein - de schnauben, so gieb, dass wir im fe - sten Glau - - - - - - ben, im fe - -
- - - - ben,

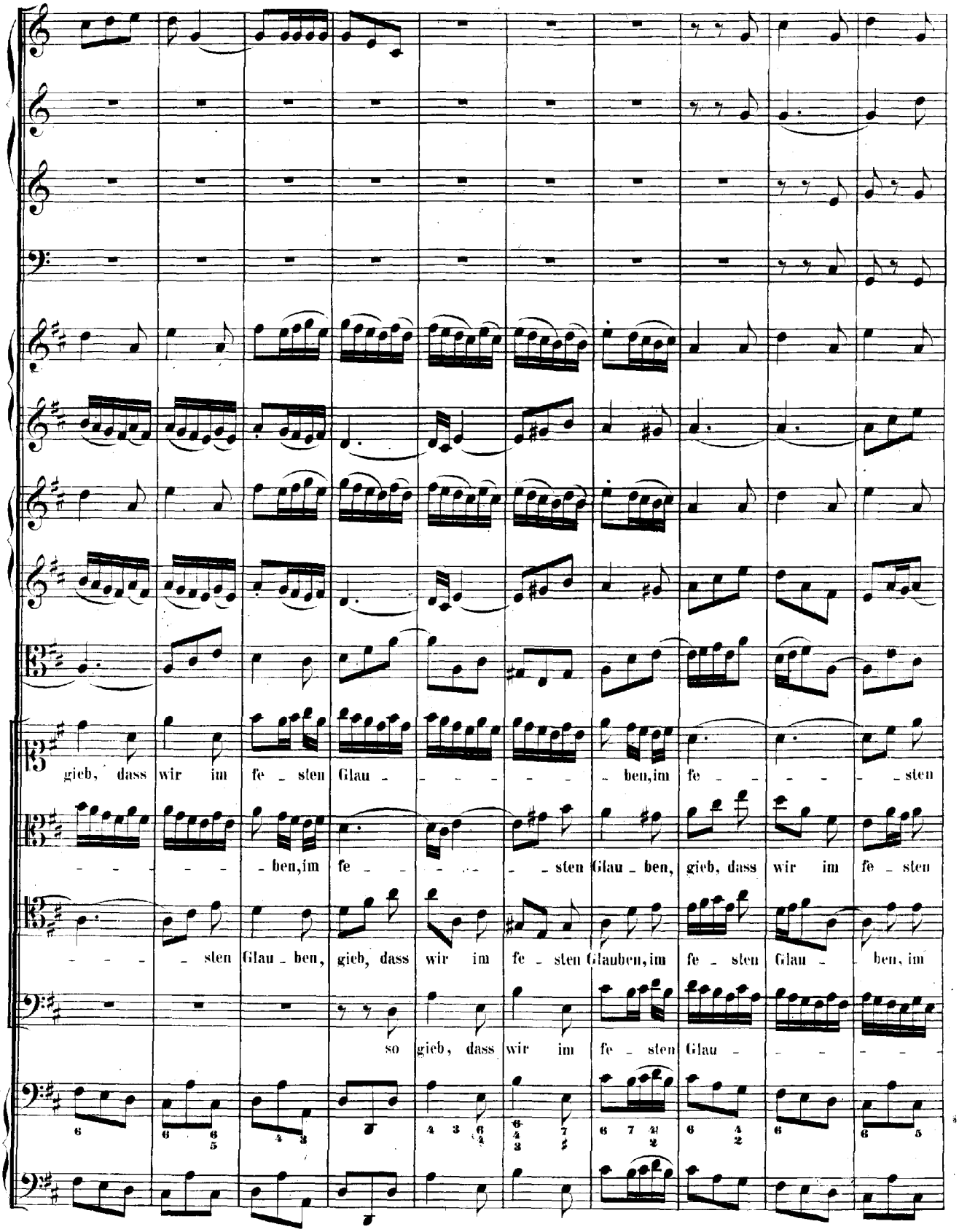
gieb, dass wir im fe - sten Glau - - - - - - ben, im fe - - - - - sten
- - - - - - ben, im fe - - - - - - sten Glau - ben, gieb, dass wir im fe - sten
- - - - sten Glau - ben, gieb, dass wir im fe - sten Glauben, im fe - sten Glau - - ben, im
so gieb, dass wir im fe - sten Glau - - - - - -

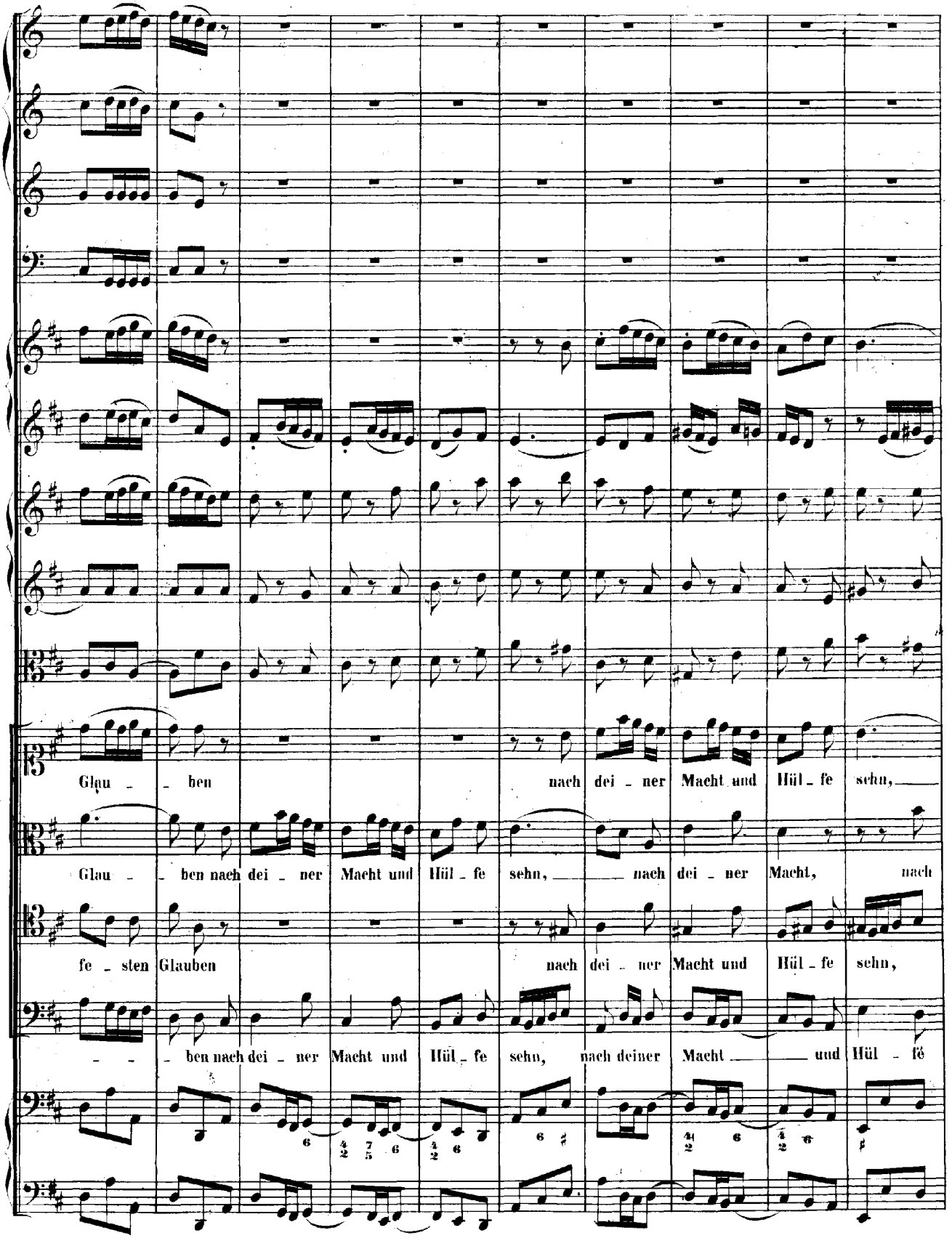
Glau - - ben nach dei - ner Macht und Hül - fe sehn, nach dei - ner Macht und Hül - fe sehn,
Glau - - ben nach dei - ner Macht und Hül - fe sehn, nach dei - ner Macht, nach
fe - sten Glauben nach dei - ner Macht und Hül - fe sehn,
- - - ben nach dei - ner Macht und Hül - fe sehn, nach deiner Macht und Hül - fe

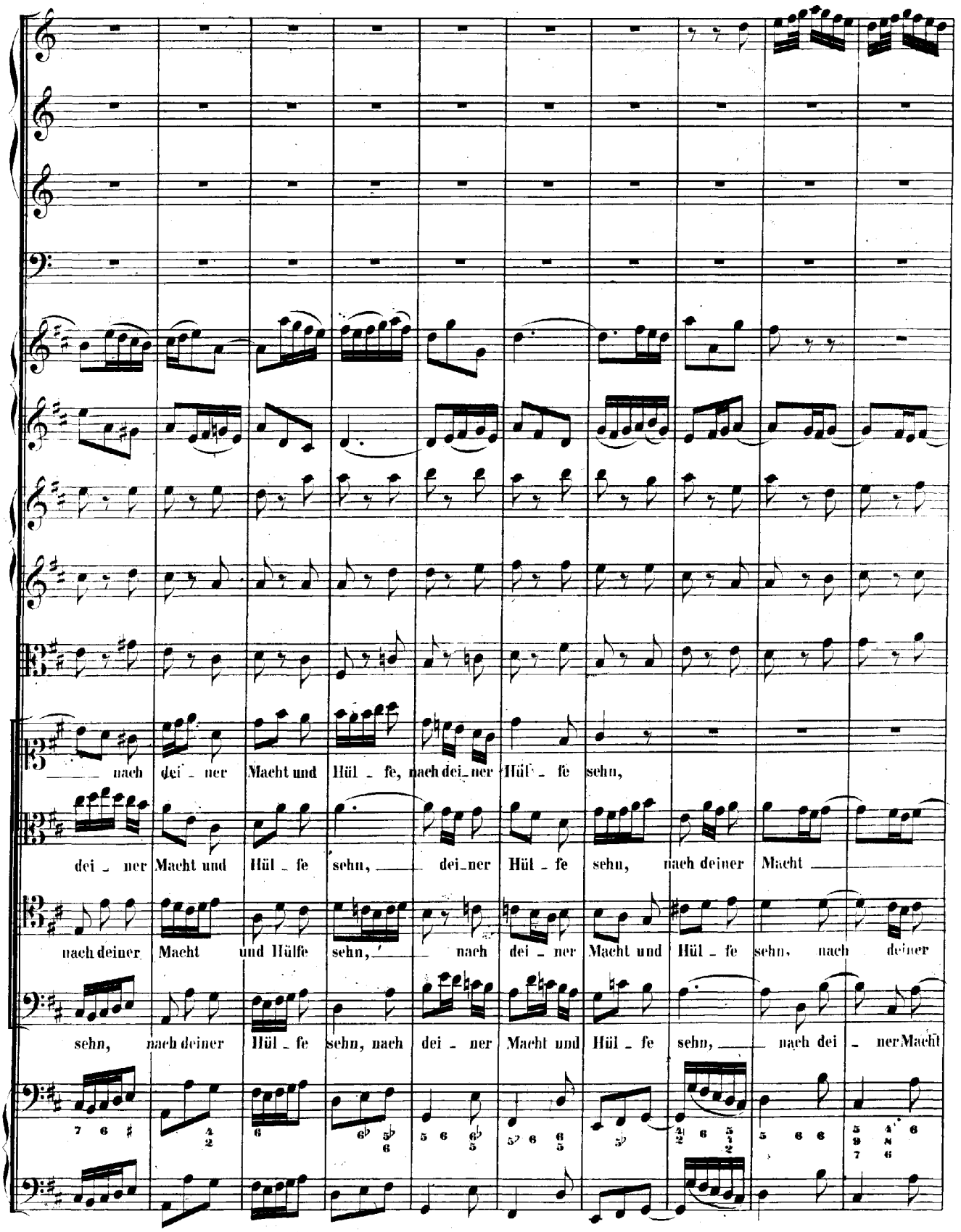
nach dei - ner Macht und Hül - fe, nach dei - ner Hül - fe sehn,
dei - ner Macht und Hül - fe sehn, dei - ner Hül - fe sehn, nach deiner Macht
nach deiner Macht und Hülfe sehn, nach dei - ner Macht und Hül - fe sehn, nach deiner
sehn, nach deiner Hül - fe sehn, nach dei - ner Macht und Hül - fe sehn, nach dei - ner Macht

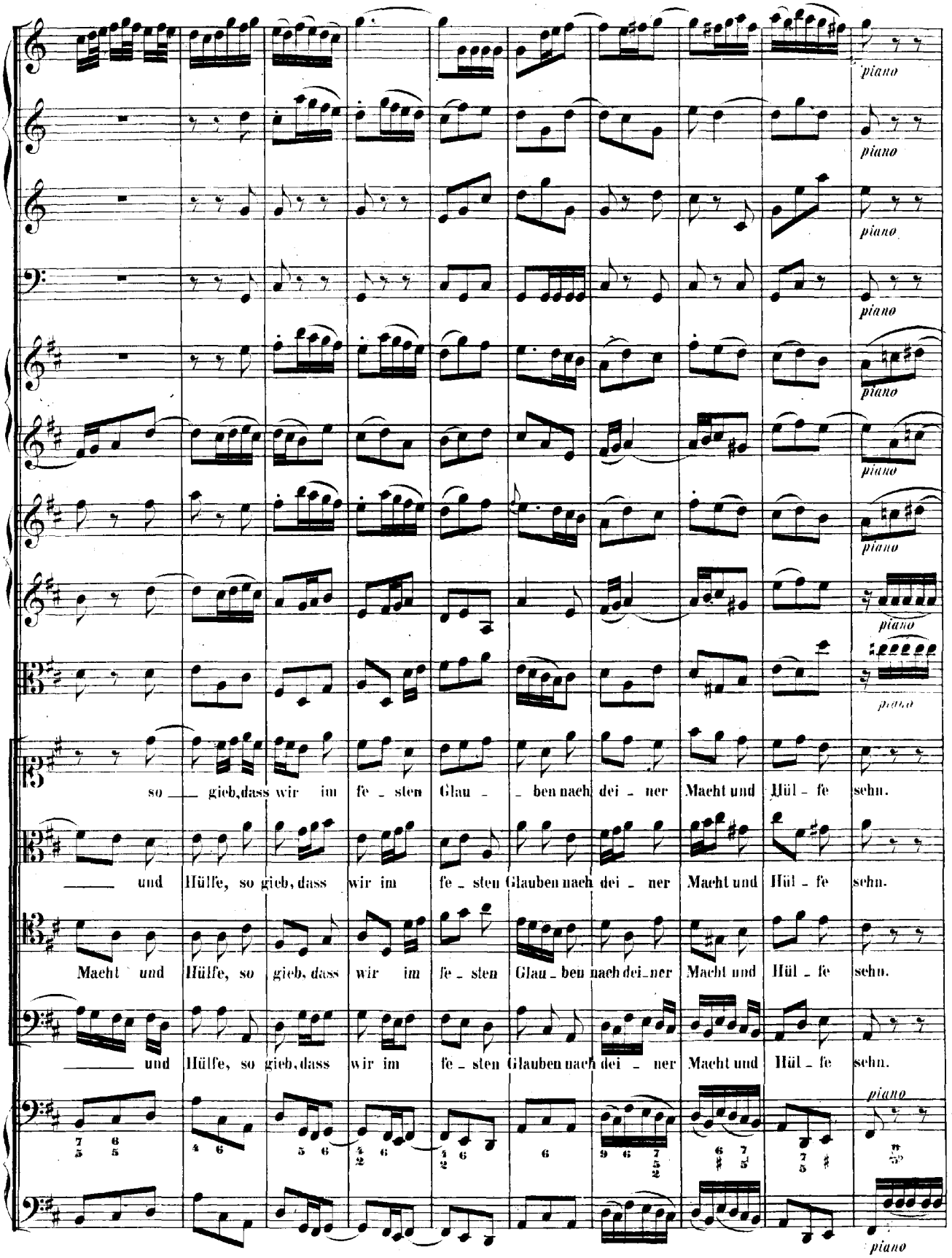
piano
piano
piano
piano
piano
piano
piano
piano
so ___ gieb, dass wir im fe - sten Glau - - ben nach dei - ner Macht und Hül - fe sehn.
___ und Hülfe, so gieb, dass wir im fe - sten Glauben nach dei - ner Macht und Hül - fe sehn.
Macht und Hülfe, so gieb, dass wir im fe - sten Glau - ben nach dei - ner Macht und Hül - fe sehn.
___ und Hülfe, so gieb, dass wir im fe - sten Glauben nach dei - ner Macht und Hül - fe sehn.
piano
piano

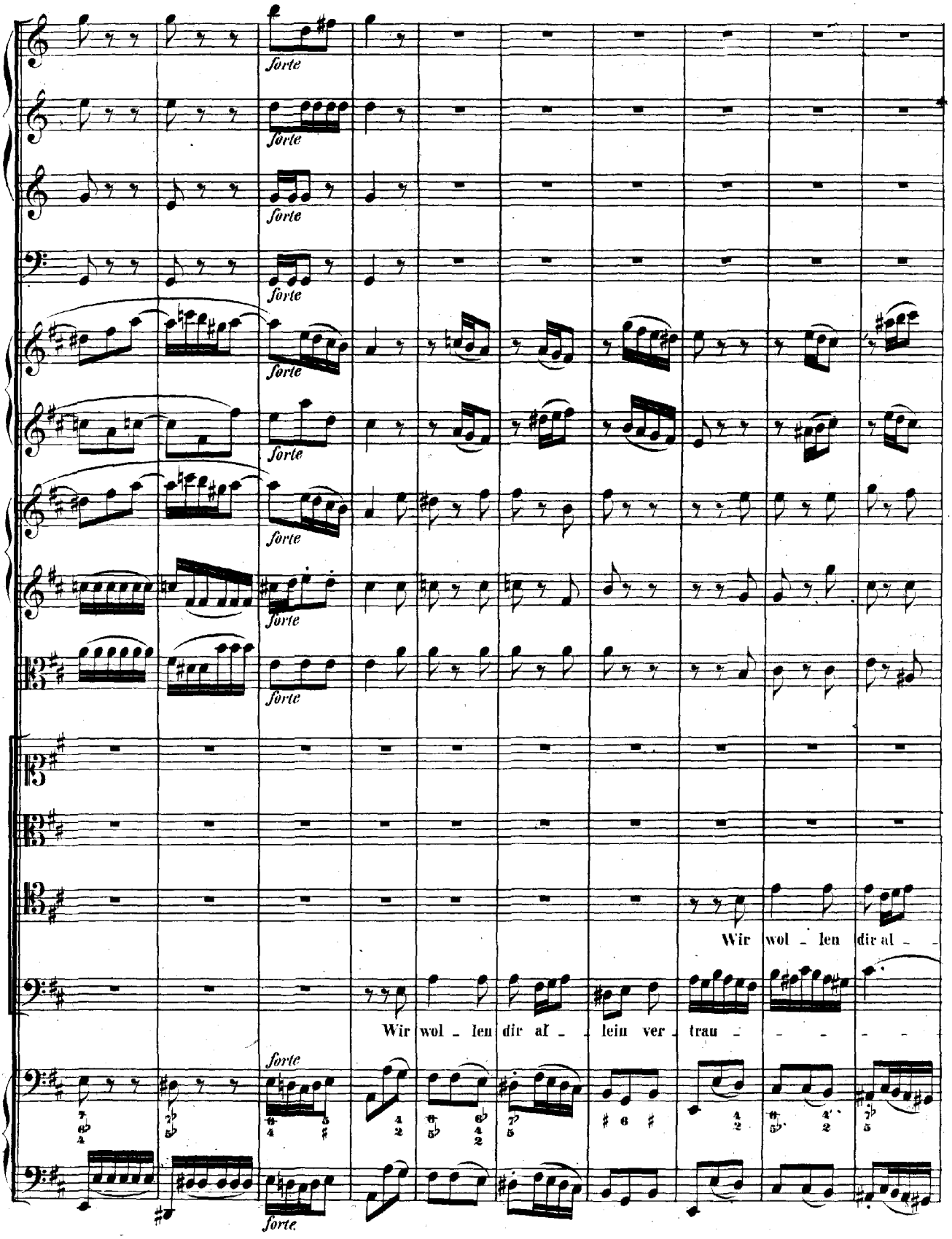
forte
forte
forte
forte
forte
forte
forte
forte
forte
Wir wol - len dir al -
Wir wol - len dir al - lein ver - trau -
forte

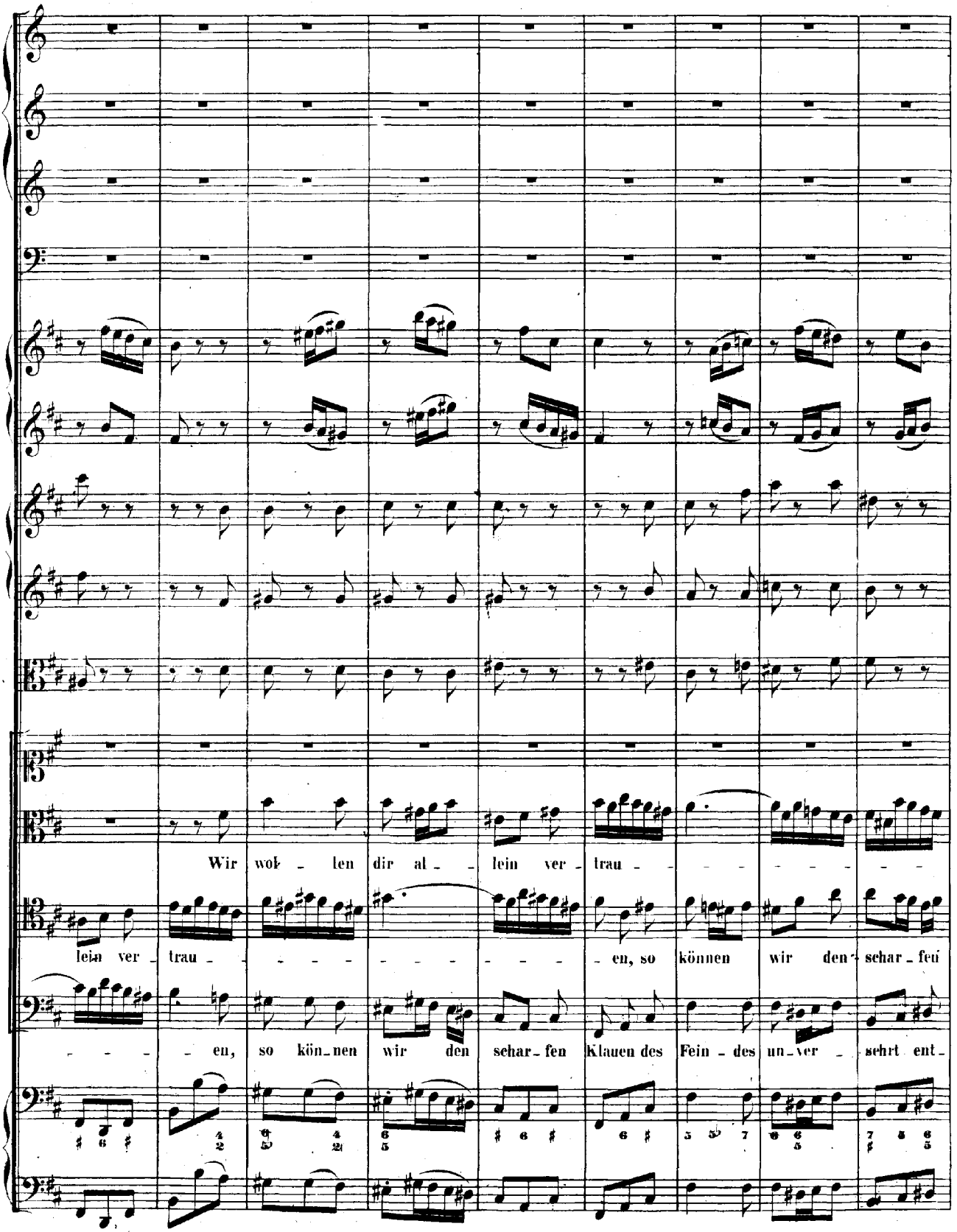
Wir wol - len dir al - lein ver - trau - - - - - - - - - -
lein ver - trau - - - - - - - - - - - - - - en, so können wir den schar - fen
- - - - en, so kön - nen wir den schar - fen Klauen des Fein - des un - ver - sehrt ent -

Wir wol - len dir al - lein ver - trau - - - - - - - - - - - -
- - - - - - - - - - - - - - en, so kön - nen wir den schar - fen Klauen des
Klau - en des Feindes un - ver - sehrt ent - gehn. Wir wol - len dir al - lein ver - trauen, wir
gehn, unver - sehrt ent - gehn. Wir wollen dir al - lein ver - trau - - en, so können

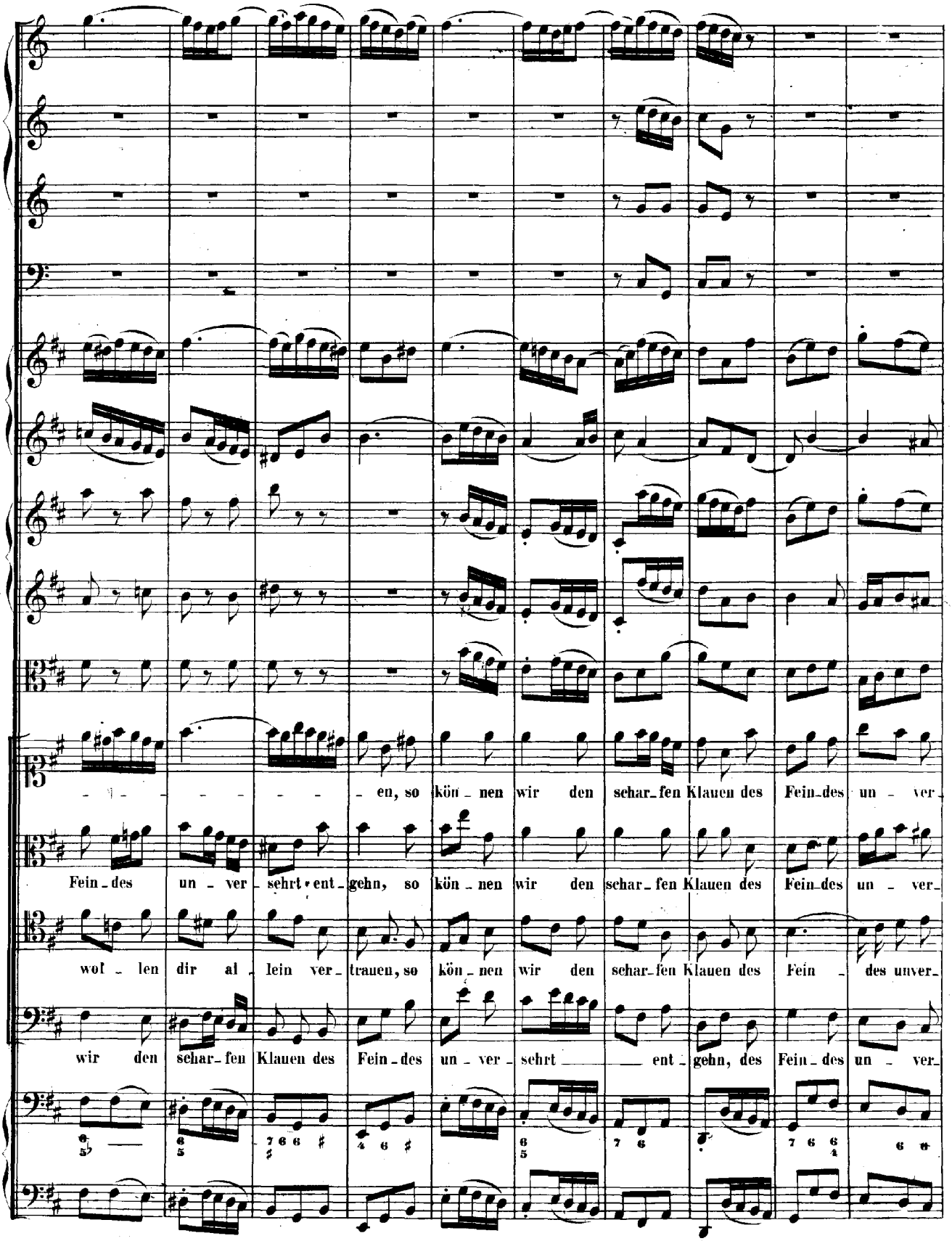
- - - - - - - - en, so kön - nen wir den schar - fen Klauen des Fein - des un - ver -
Fein - des un - ver - sehrt ent - gehn, so kön - nen wir den schar - fen Klauen des Fein - des un - ver -
wol - len dir al - lein ver - trauen, so kön - nen wir den schar - fen Klauen des Fein - des unver -
wir den schar - fen Klauen des Fein - des un - ver - sehrt ent - gehn, des Fein - des un - ver -

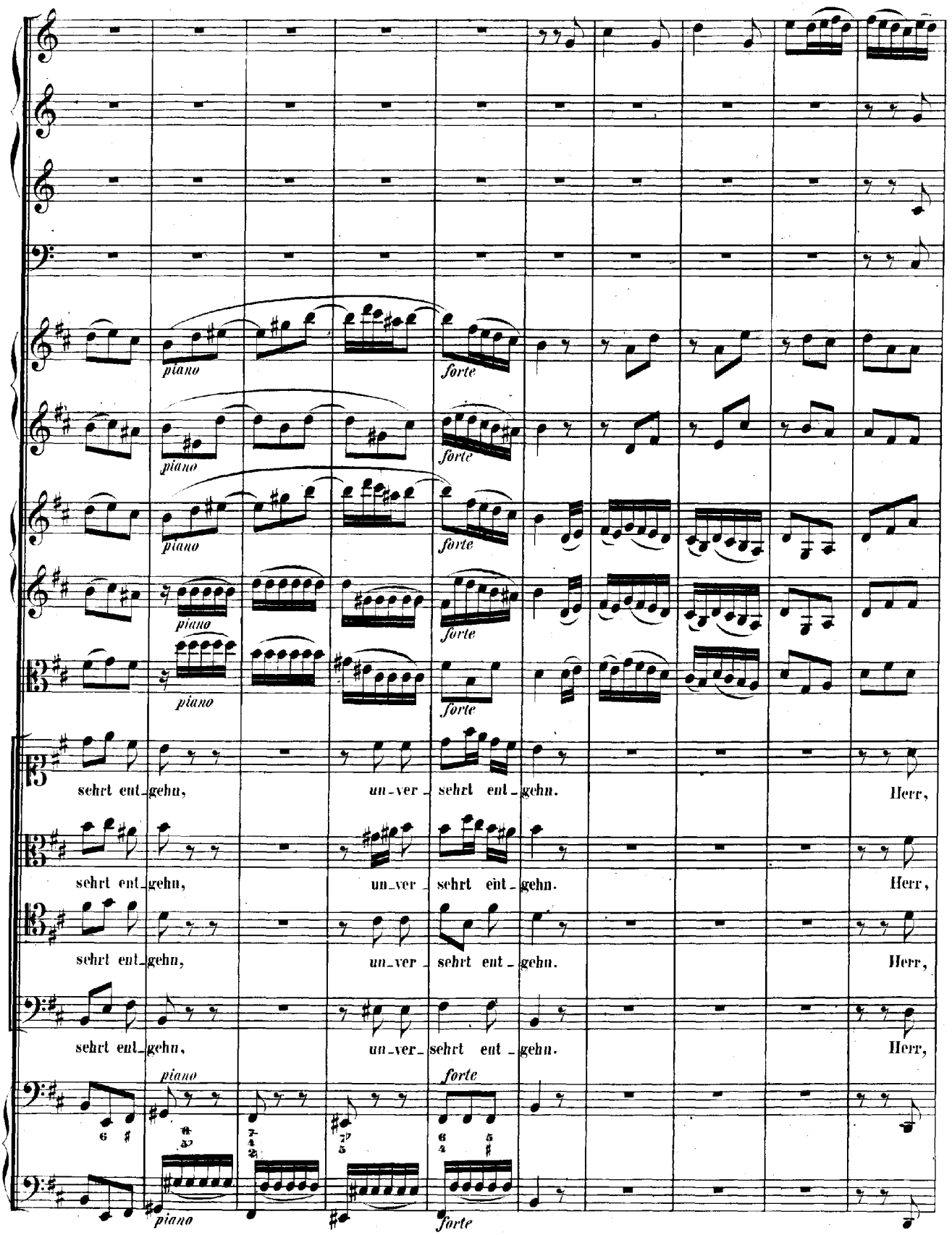
piano
forte
sehrt ent_gehn, un_ver_sehrt ent_gehn. Herr,
sehrt ent_gehn, un_ver_sehrt ent_gehn. Herr,
sehrt ent_gehn, un_ver_sehrt ent_gehn. Herr,
sehrt ent_gehn, un_ver_sehrt ent_gehn. Herr,

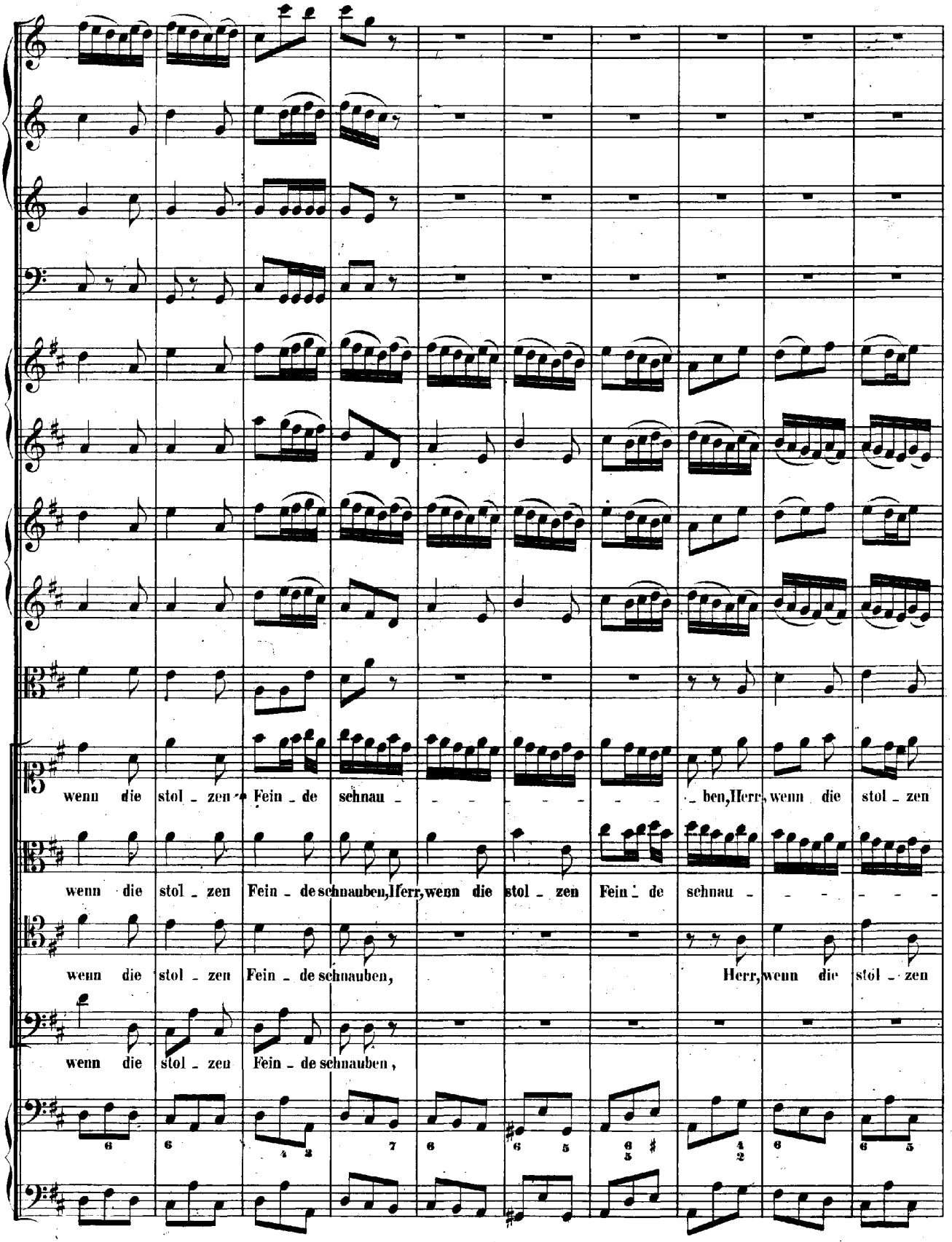
wenn die stol - zen Fein - de schnau - - - - - - - - ben, Herr, wenn die stol - zen
wenn die stol - zen Fein - de schnauben, Herr, wenn die stol - zen Fein - de schnau - - - - - -
wenn die stol - zen Fein - de schnauben, Herr, wenn die stol - zen
wenn die stol - zen Fein - de schnauben,

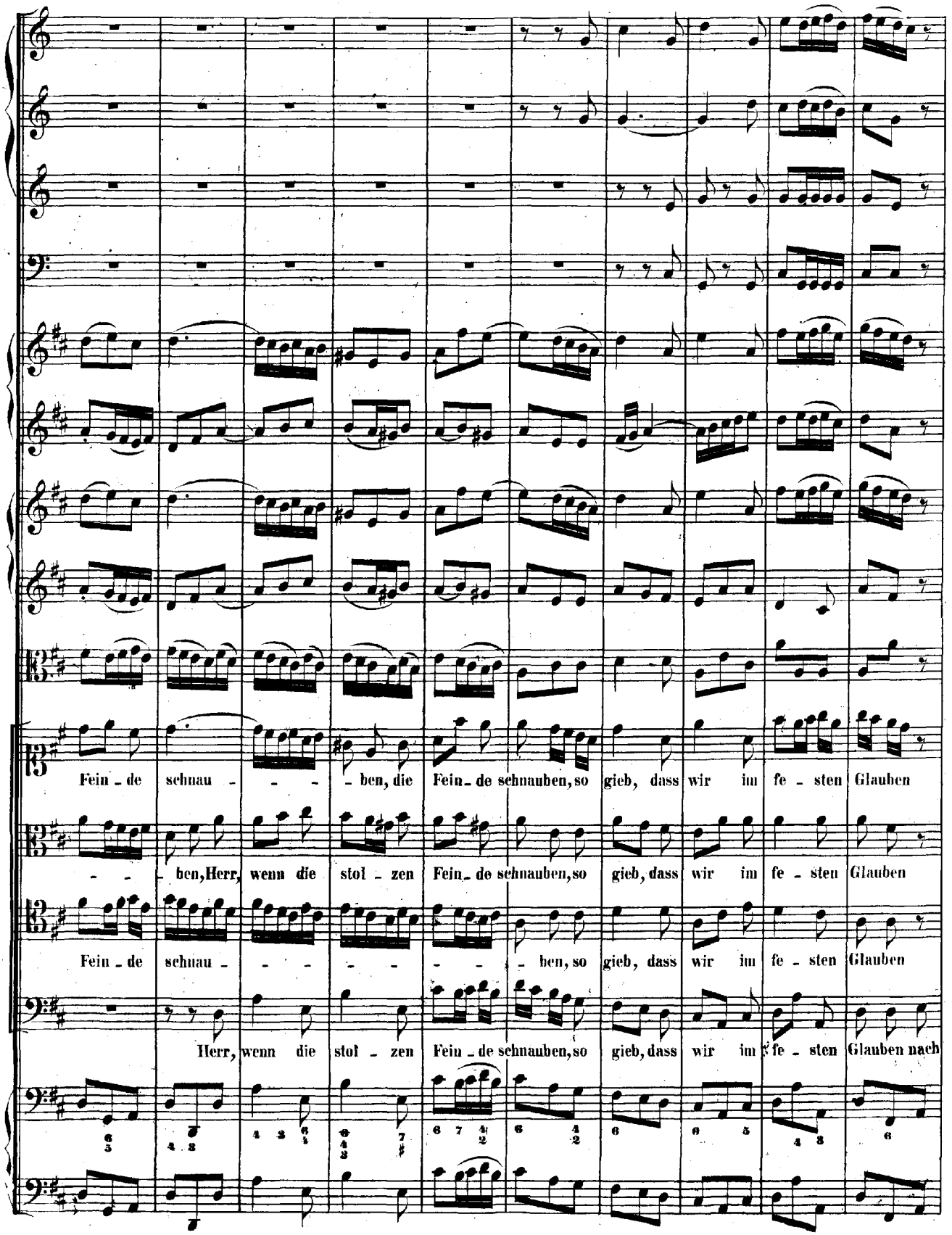
Fein - de schnau - - - - ben, die Fein - de schnauben, so gieb, dass wir im fe - sten Glauben
- - - ben, Herr, wenn die stol - zen Fein - de schnauben, so gieb, dass wir im fe - sten Glauben
Fein - de schnau - - - - - - - - ben, so gieb, dass wir im fe - sten Glauben
Herr, wenn die stol - zen Fein - de schnauben, so gieb, dass wir im fe - sten Glauben nach

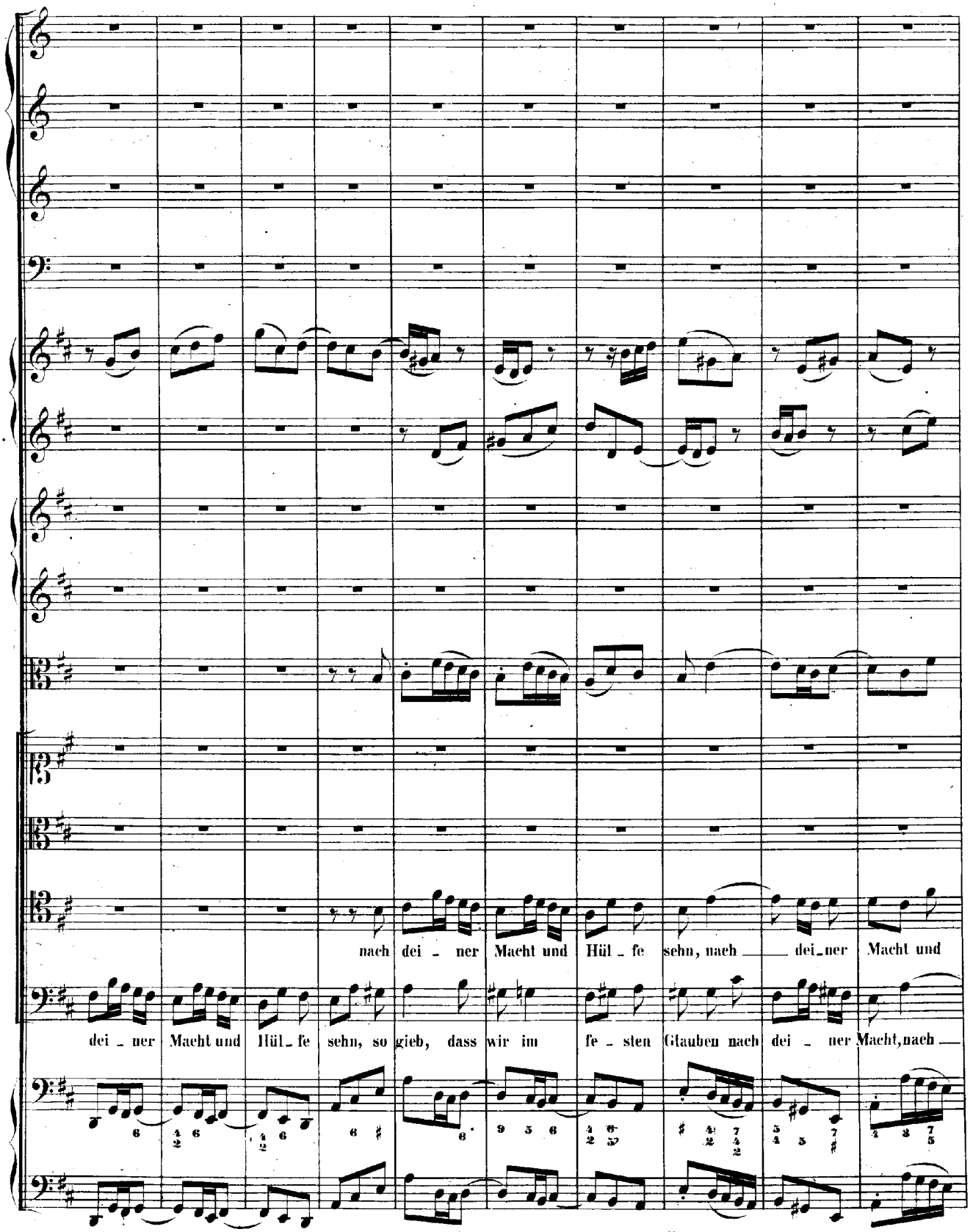
nach dei - ner Macht und Hül - fe sehn, nach dei - ner Macht und
dei - ner Macht und Hül - fe sehn, so gieb, dass wir im fe - sten Glauben nach dei - ner Macht, nach

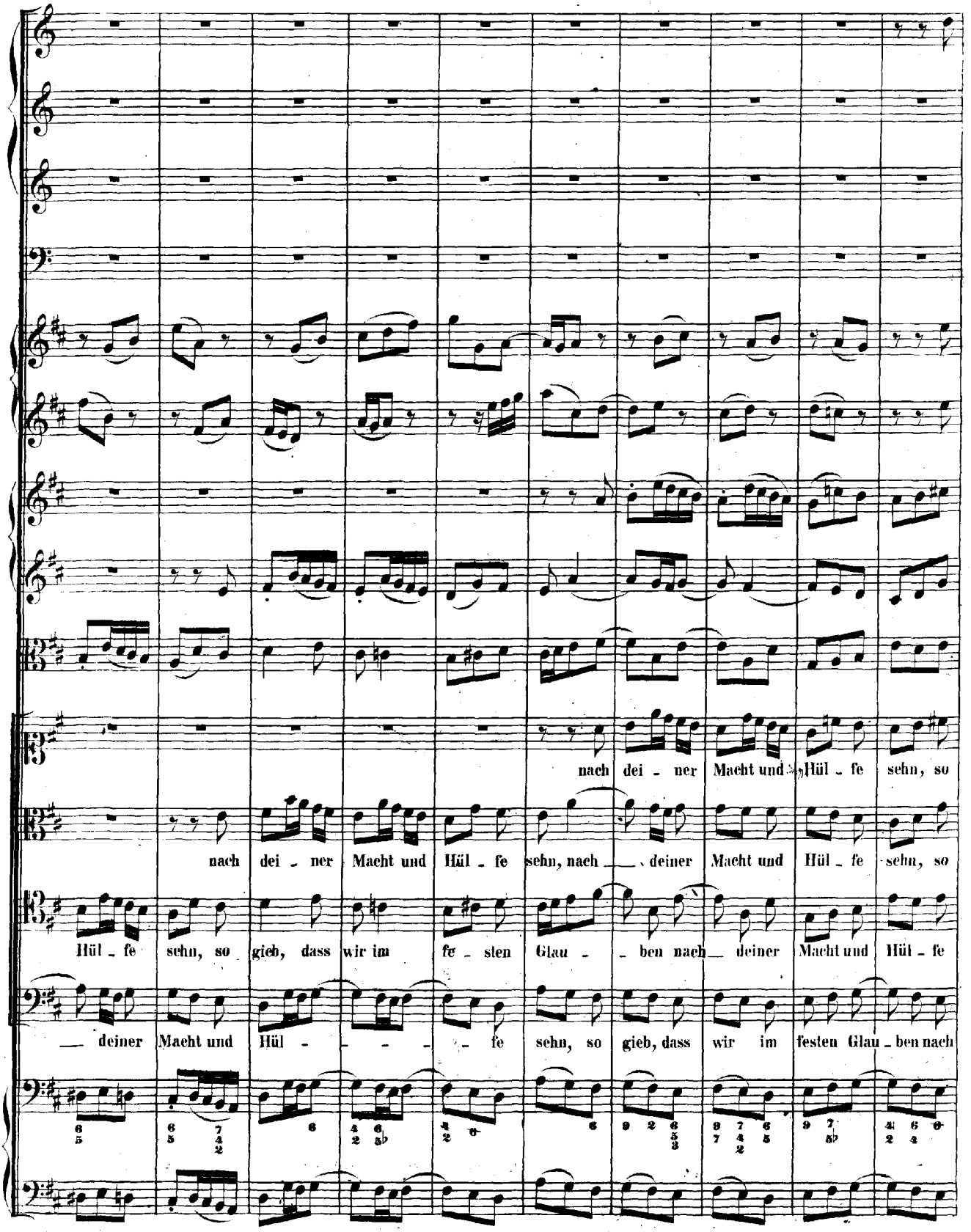
nach dei - ner Macht und Hül - fe sehn, so
nach dei - ner Macht und Hül - fe sehn, nach deiner Macht und Hül - fe sehn, so
Hül - fe sehn, so gieb, dass wir im fe - sten Glau - ben nach deiner Macht und Hül - fe
deiner Macht und Hül - fe sehn, so gieb, dass wir im festen Glau - ben nach

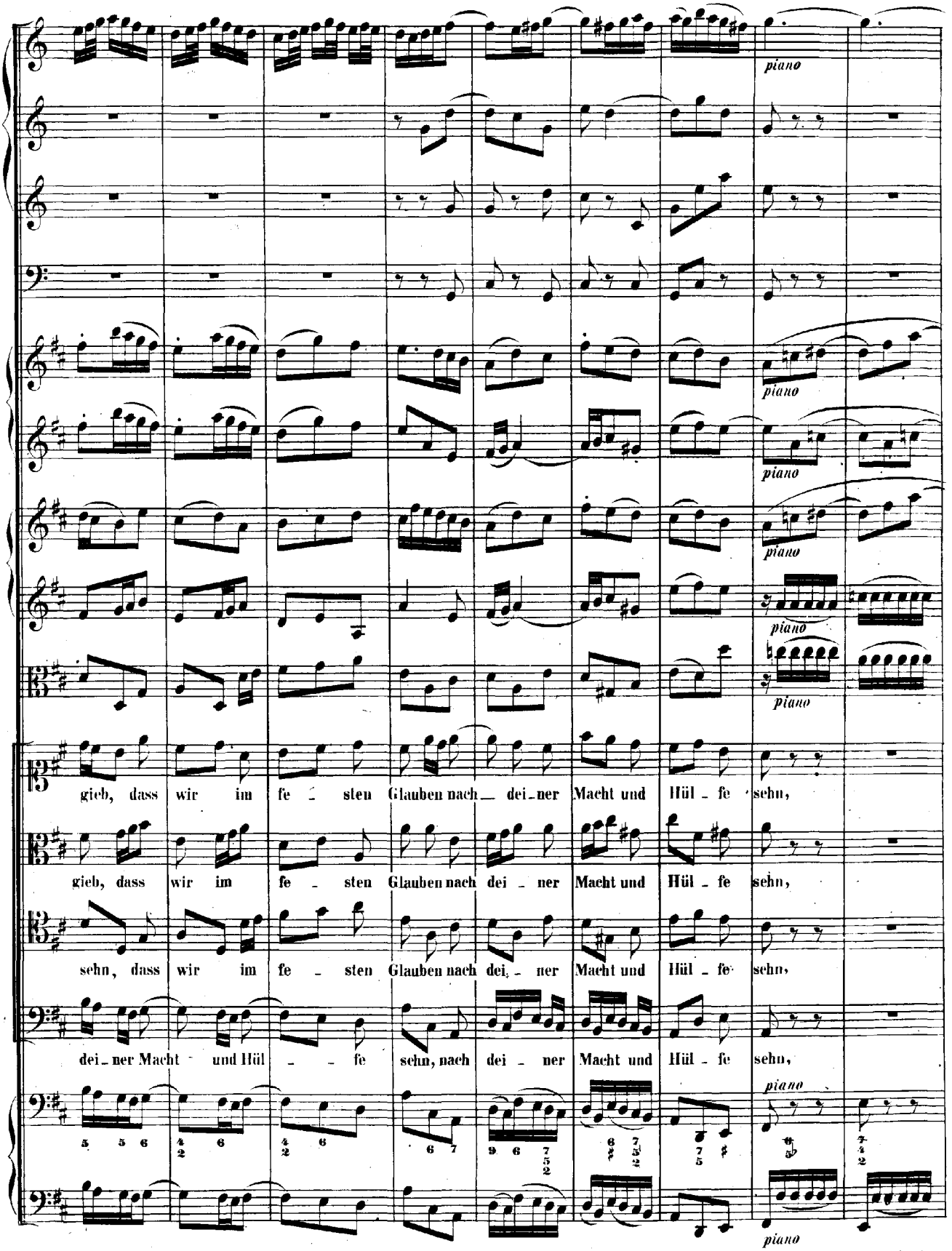
piano
piano
piano
piano
piano
gieb, dass wir im fe - sten Glauben nach dei-ner Macht und Hül - fe sehn,
gieb, dass wir im fe - sten Glauben nach dei - ner Macht und Hül - fe sehn,
sehn, dass wir im fe - sten Glauben nach dei - ner Macht und Hül - fe sehn,
dei - ner Macht und Hül - fe sehn, nach dei - ner Macht und Hül - fe sehn,
piano
piano

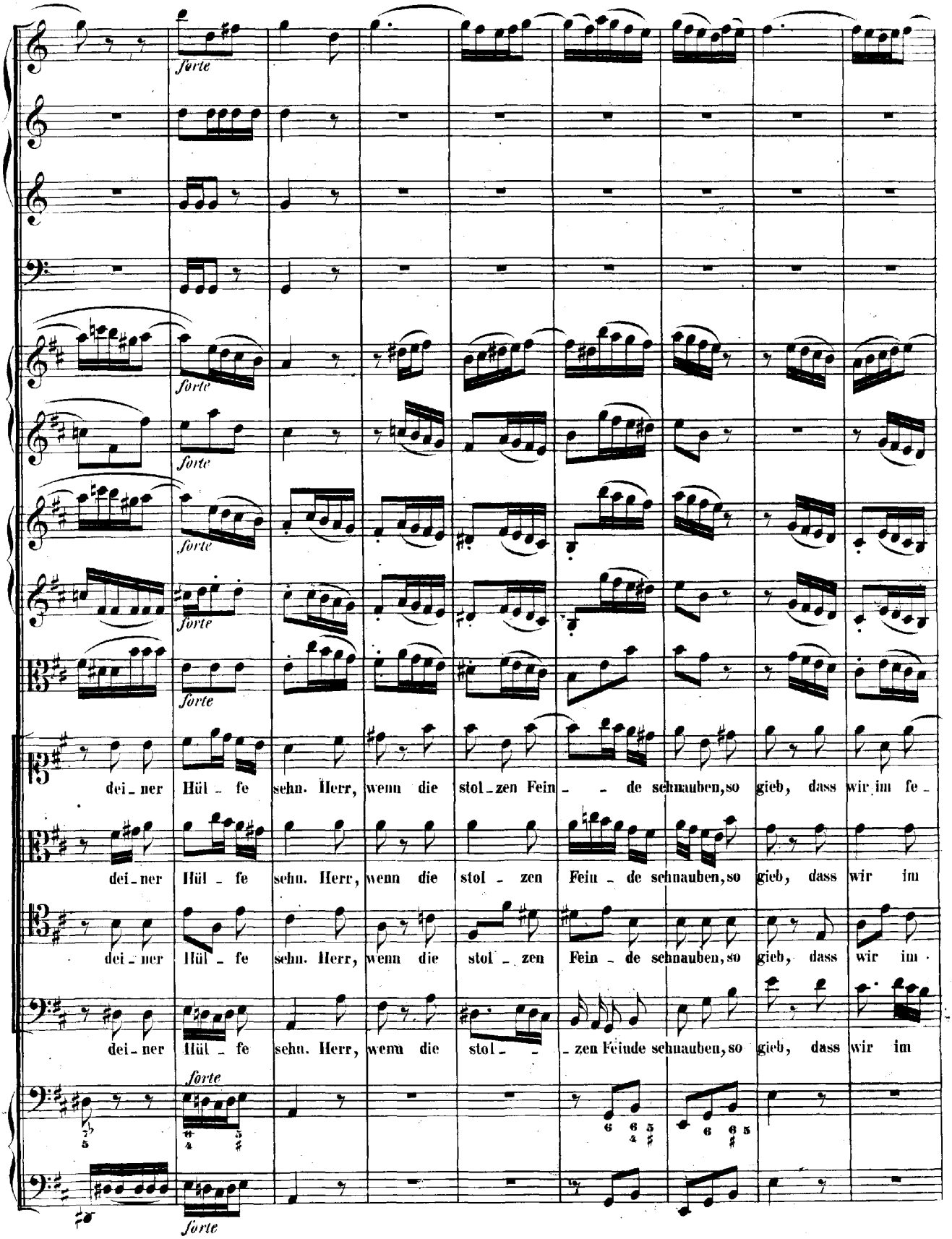
forte
forte
forte
forte
forte
dei - ner Hül - fe sehn. Herr, wenn die stol - zen Fein - - de schnauben, so gieb, dass wir im fe -
dei - ner Hül - fe sehn. Herr, wenn die stol - zen Fein - de schnauben, so gieb, dass wir im
dei - ner Hül - fe sehn. Herr, wenn die stol - zen Fein - de schnauben, so gieb, dass wir im
dei - ner Hül - fe sehn. Herr, wenn die stol - - zen Feinde schnauben, so gieb, dass wir im
forte
forte

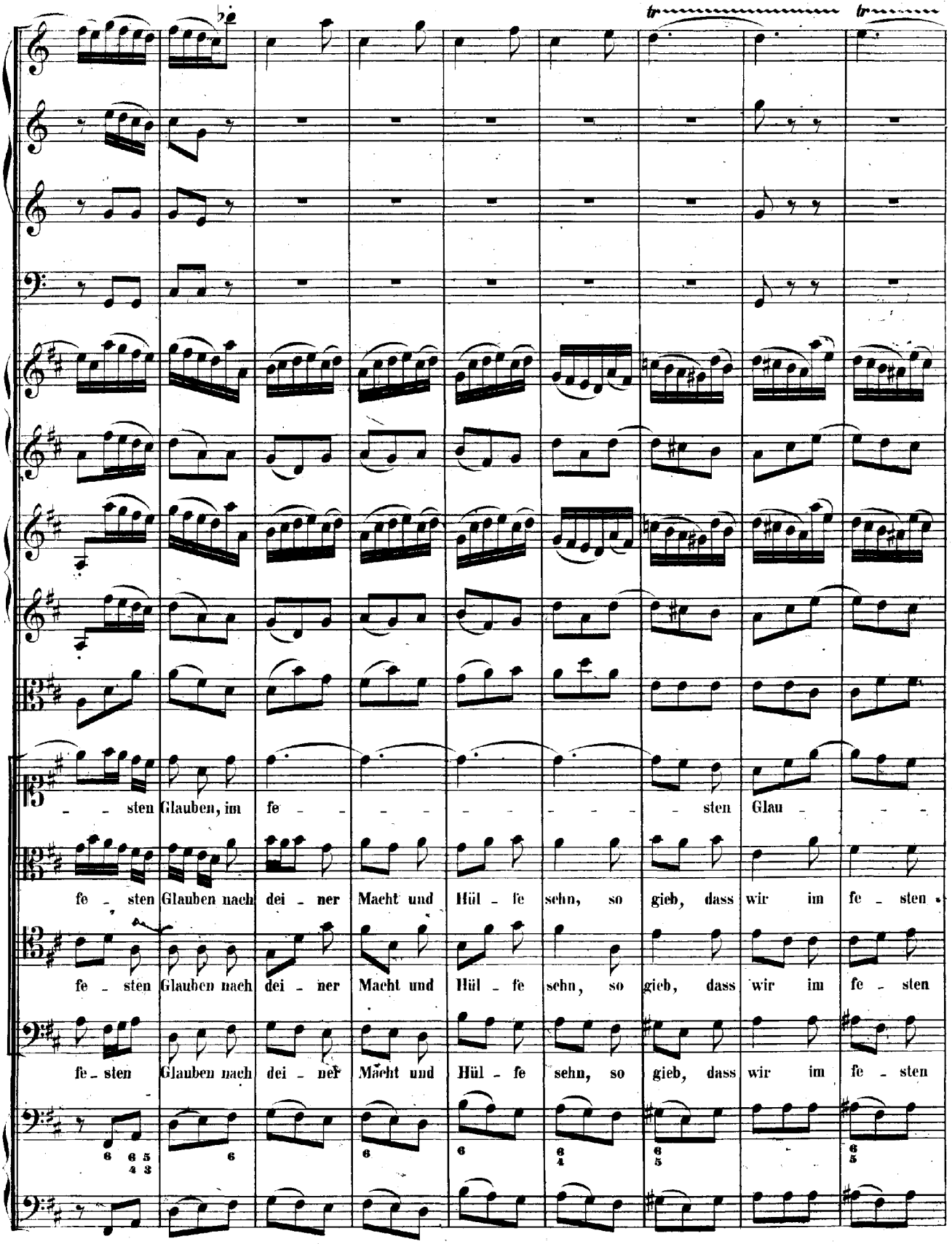
tr
tr
- - sten Glauben, im fe - - - - - - - - - sten Glau - - -
fe - sten Glauben nach dei - ner Macht und Hül - fe sehn, so gieb, dass wir im fe - sten
fe - sten Glauben nach dei - ner Macht und Hül - fe sehn, so gieb, dass wir im fe - sten
fe - sten Glauben nach dei - ner Macht und Hül - fe sehn, so gieb, dass wir im fe - sten

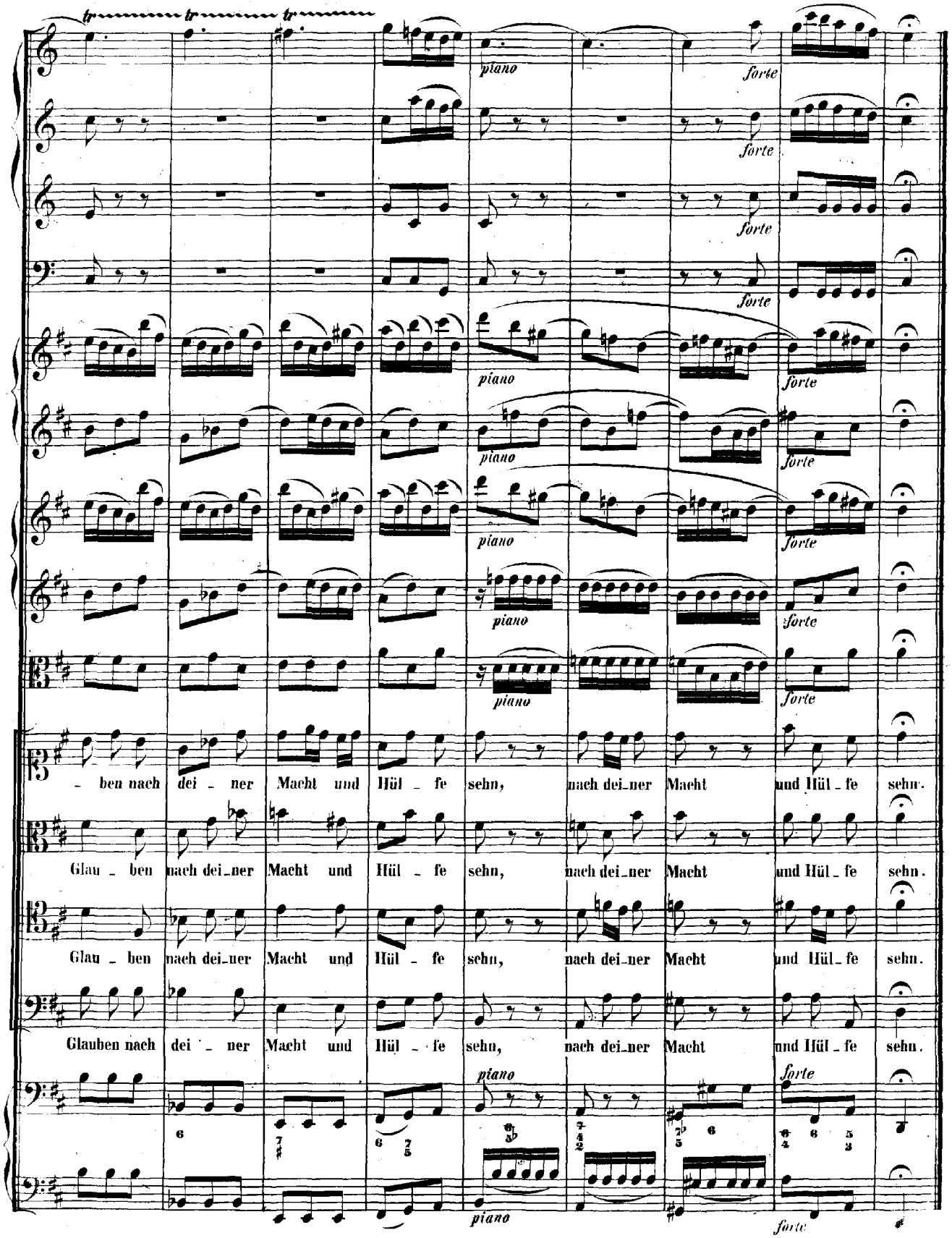
tr tr tr
piano
forte
– ben nach dei – ner Macht und Hül – fe sehn, nach dei–ner Macht und Hül – fe sehn.
Glau – ben nach dei–ner Macht und Hül – fe sehn, nach dei–ner Macht und Hül – fe sehn.
Glau – ben nach dei–ner Macht und Hül – fe sehn, nach dei–ner Macht und Hül – fe sehn.
Glauben nach dei – ner Macht und Hül – fe sehn, nach dei–ner Macht und Hül – fe sehn.

RECITATIVO.

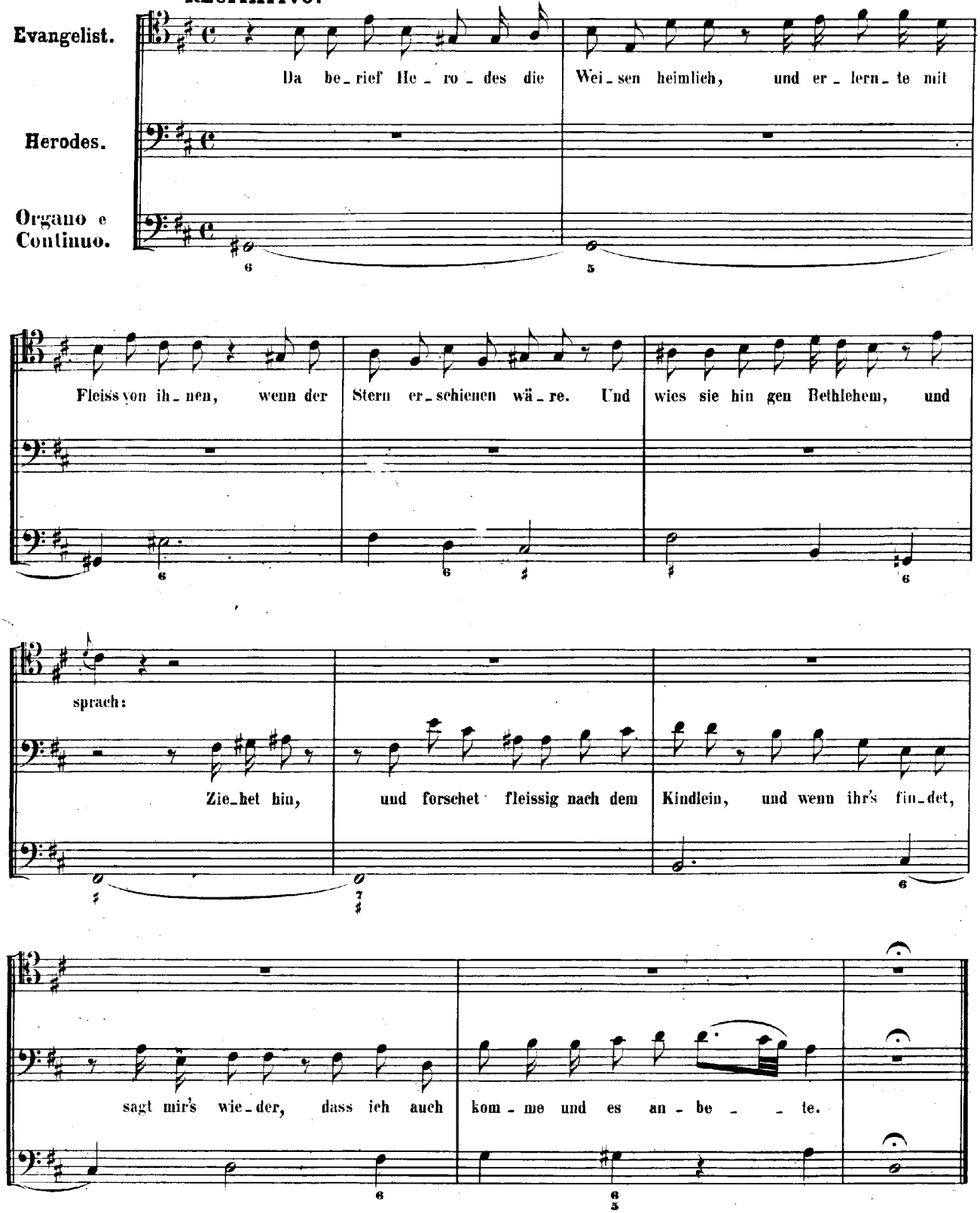
Evangelist.
Herodes.
Organo e Continuo.
Da be_rief He_ro_des die Wei_sen heimlich, und er_lern_te mit
Fleiss von ih_nen, wenn der Stern er_schienen wä_re. Und wies sie hin gen Bethlehem, und
sprach:
Zie_het hin, und forschet fleissig nach dem Kindlein, und wenn ihr's fin_det,
sagt mir's wie_der, dass ich auch kom_me und es an_be_te.

RECITATIVO.

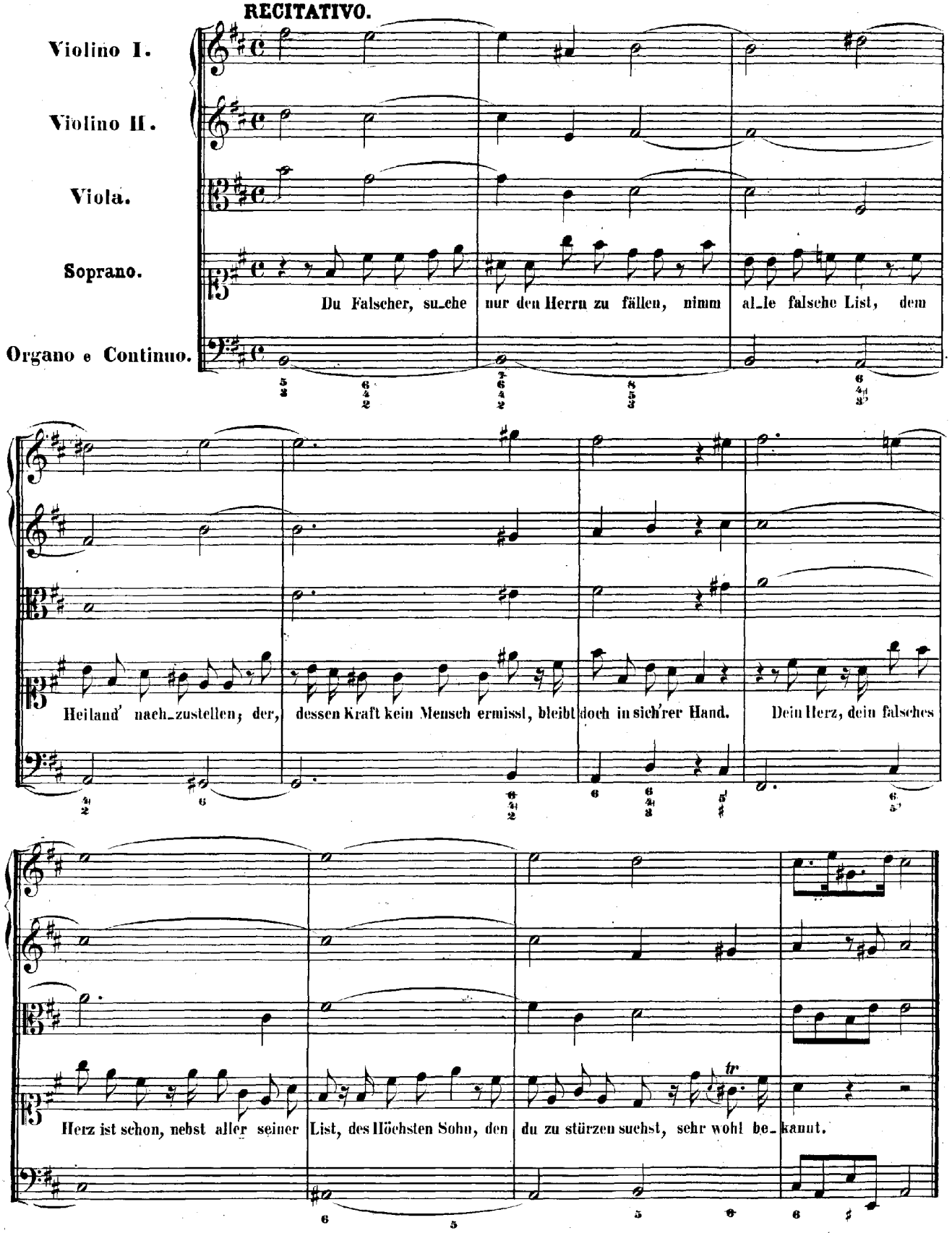
Violino I.
Violino II.
Viola.
Soprano.
Du Falscher, su_che nur den Herrn zu fällen, nimm al_le falsche List, dem
Organo e Continuo.
Heiland' nach_zustellen; der, dessen Kraft kein Mensch ermisst, bleibt doch in sich'rer Hand. Dein Herz, dein falsches
Herz ist schon, nebst aller seiner List, des Höchsten Sohn, den du zu stürzen suchst, sehr wohl be_kannt.
tr

ARIA.

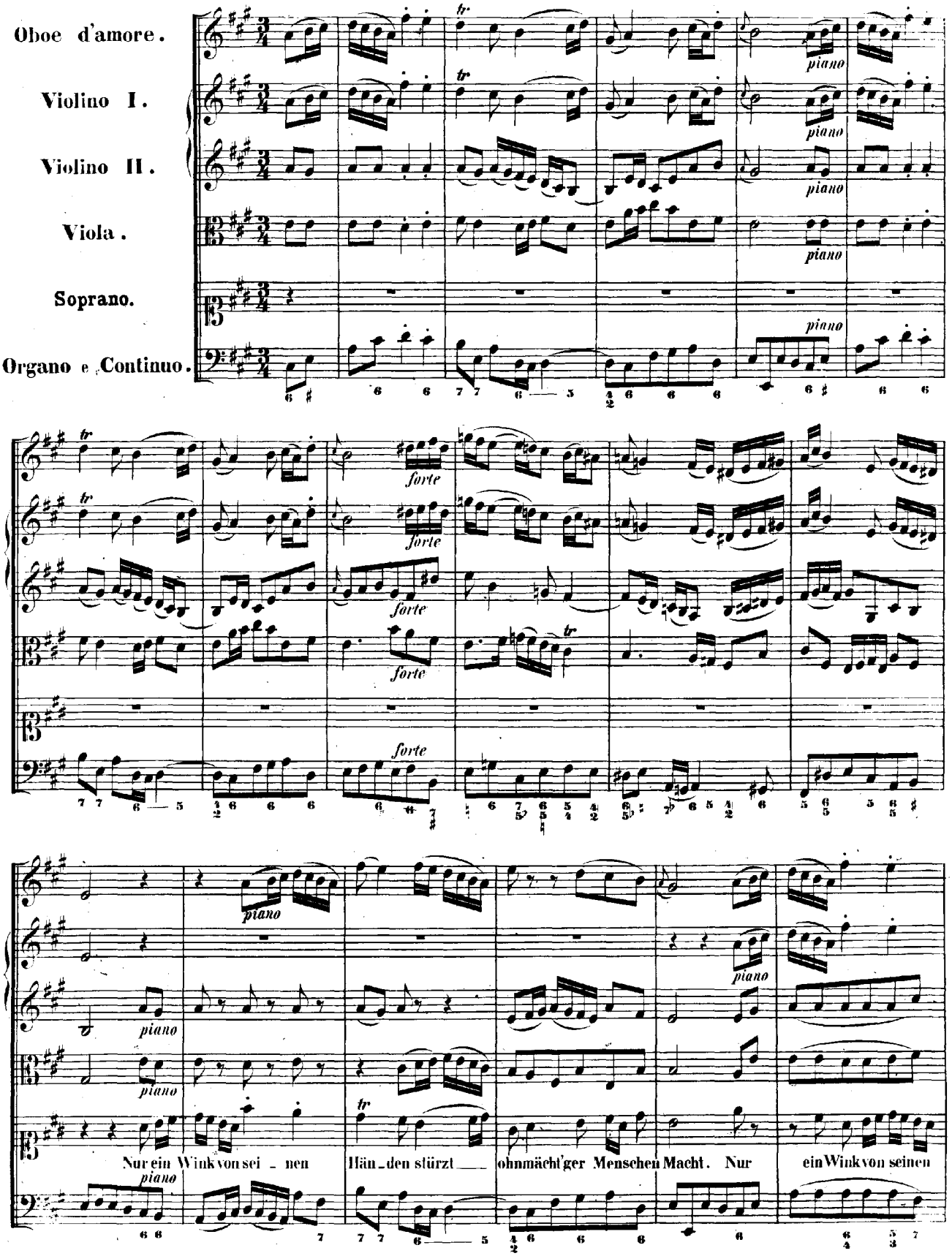
Oboe d'amore.
Violino I.
Violino II.
Viola.
Soprano.
Organo e Continuo.
piano
forte
Nur ein Wink von sei - nen Hän - den stürzt ohnmächt'ger Menschen Macht. Nur ein Wink von seinen

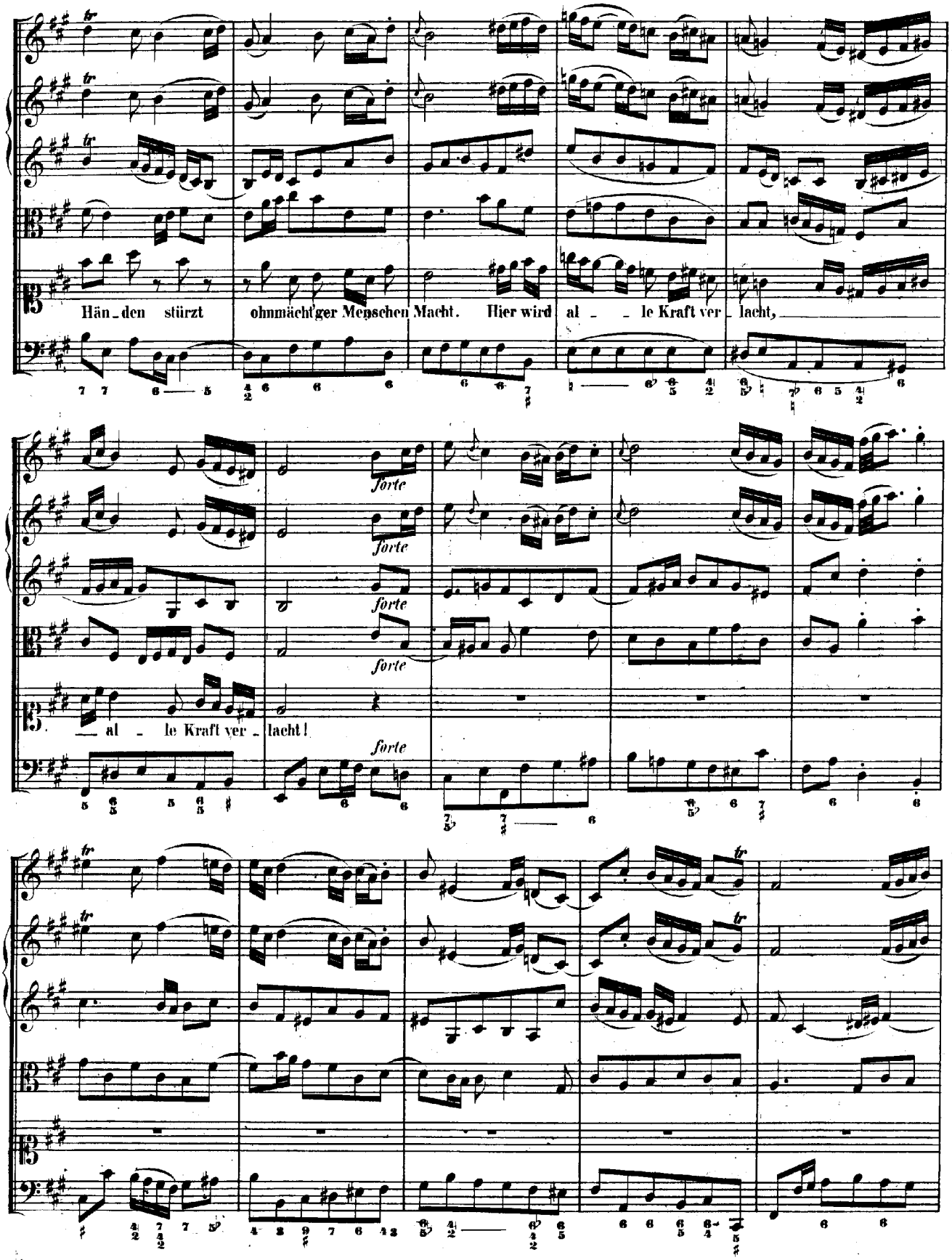
Hän_den stürzt ohnmächt'ger Menschen Macht. Hier wird al_le Kraft ver_lacht,
forte
forte
forte
forte
_ al_le Kraft ver_lacht!
forte

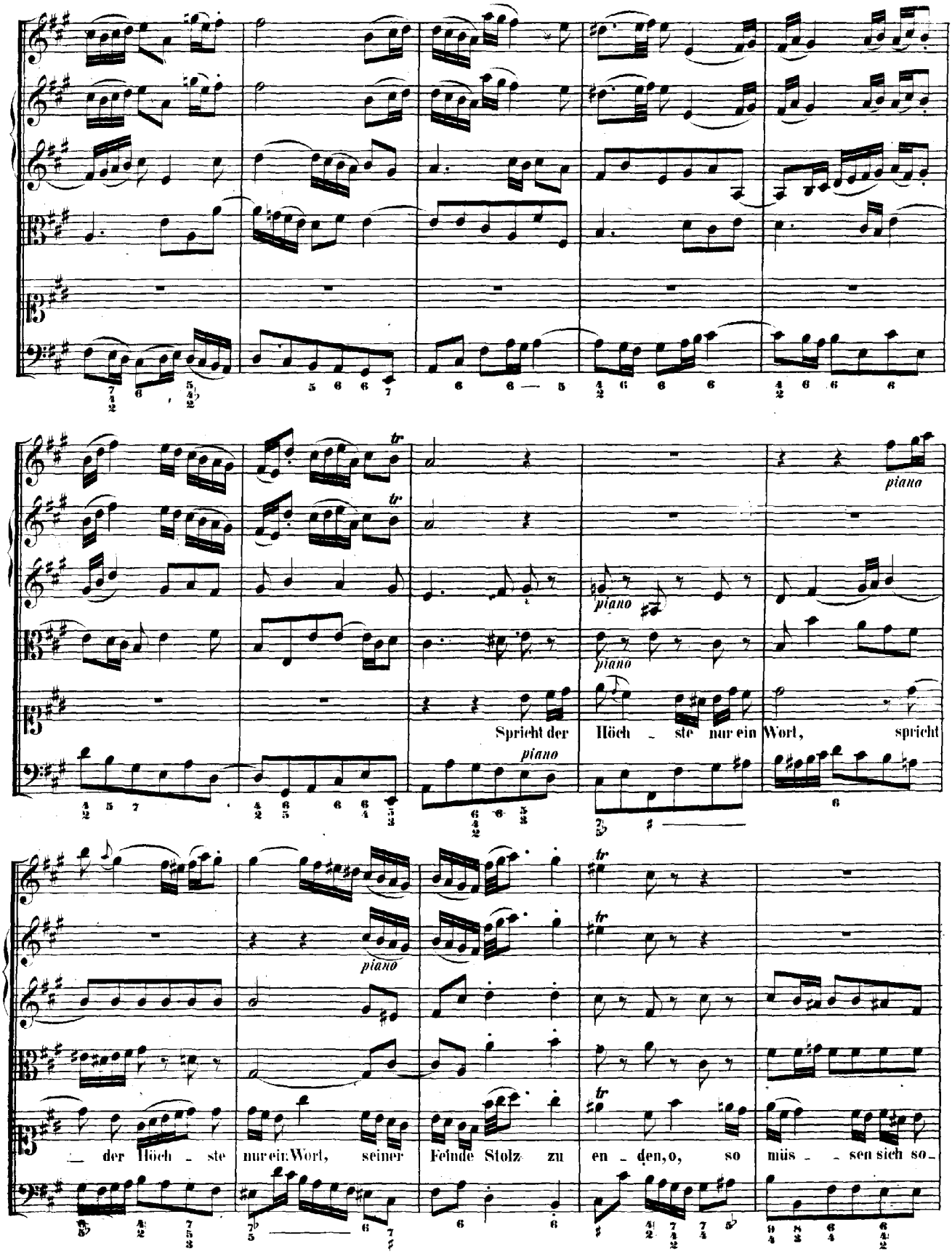
piano
Spricht der Höch - ste nur ein Wort, spricht
der Höch - ste nur ein Wort, seiner Feinde Stolz zu en - den, o, so müs - sen sich so -

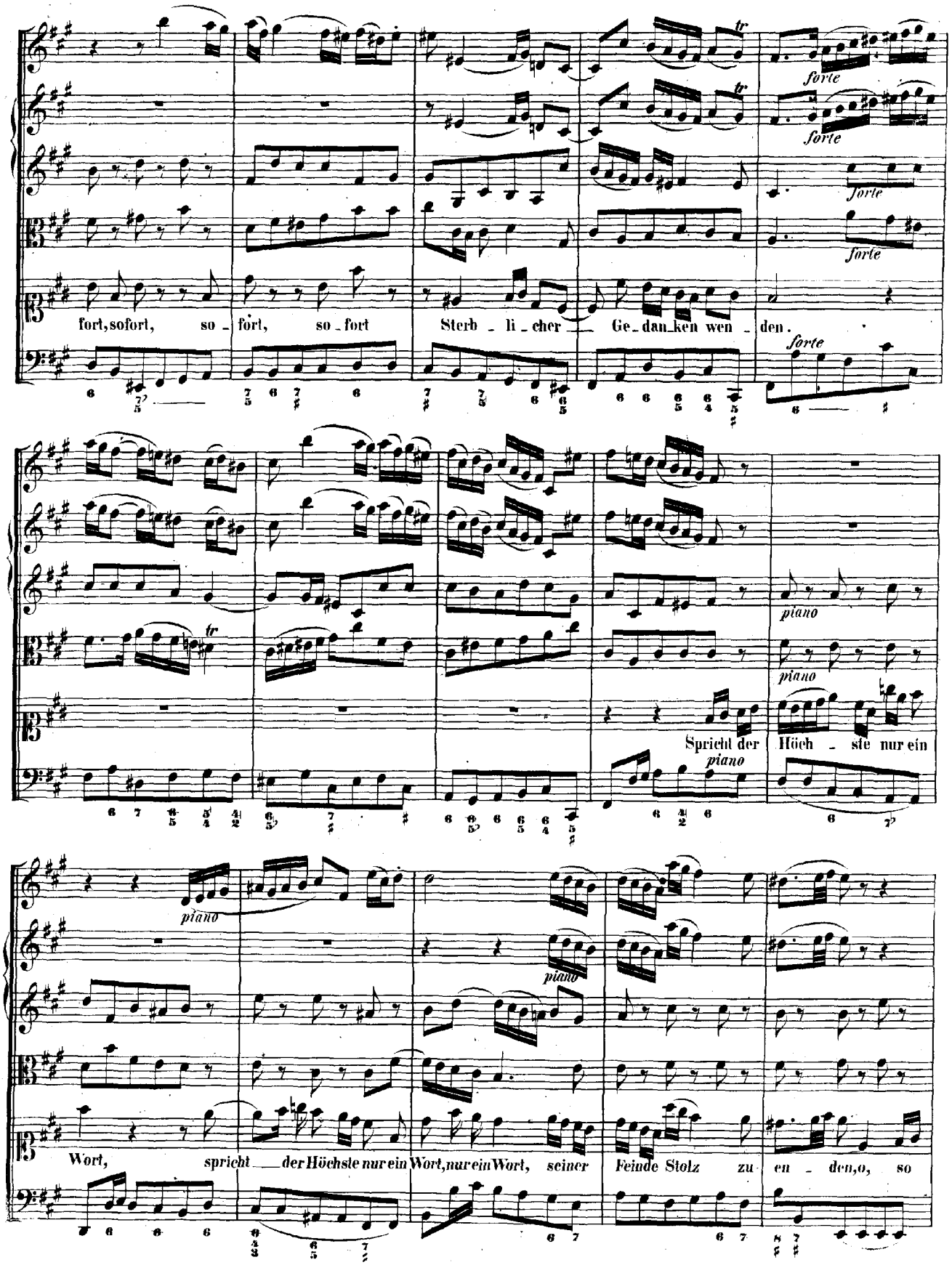
fort, sofort, so - fort, so - fort Sterb - li - cher Ge - dan - ken wen - den.
forte
piano
Spricht der Höch - ste nur ein
Wort, spricht der Höchste nur ein Wort, nur ein Wort, seiner Feinde Stolz zu en - den, o, so

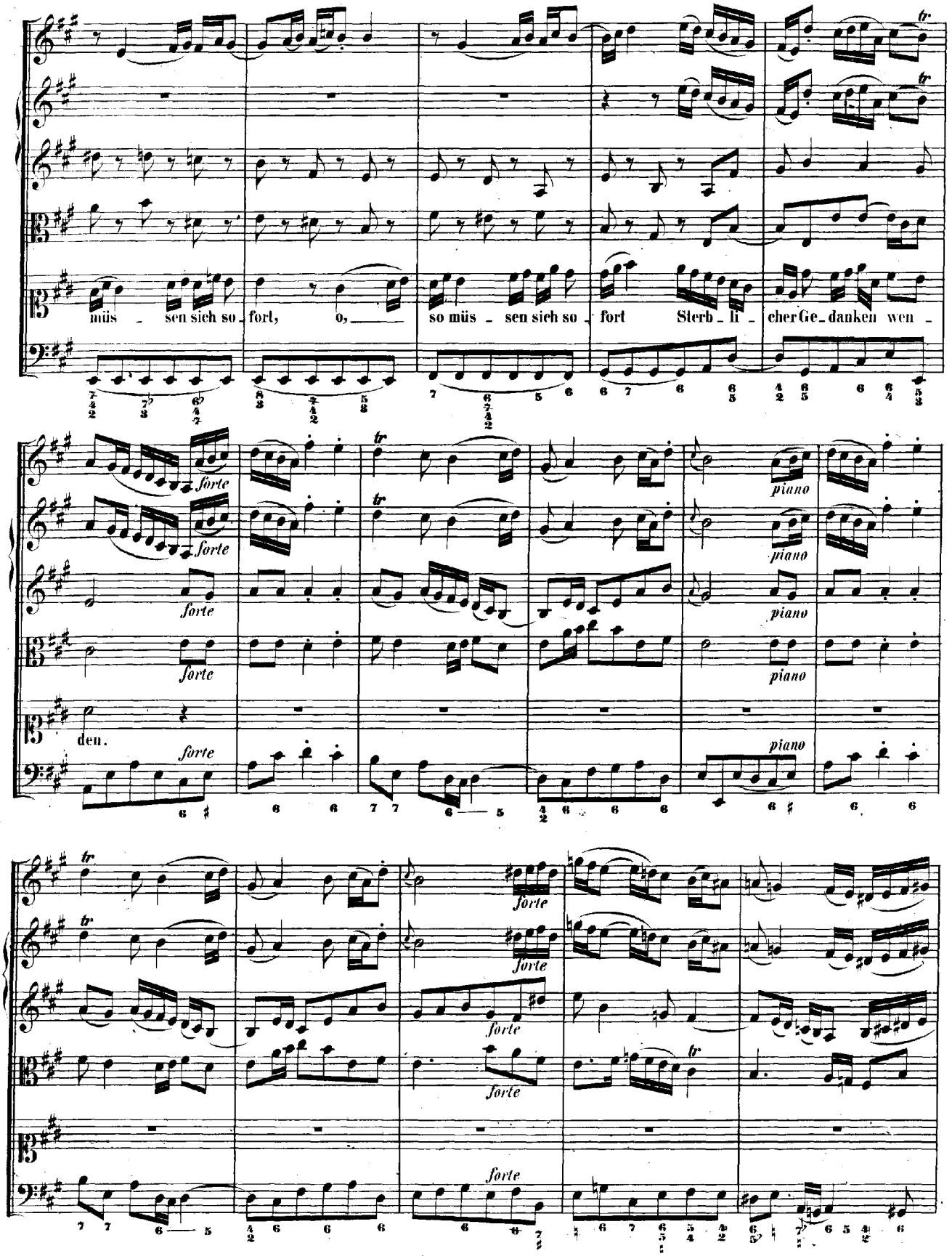
müs - sen sich so - fort, o,
so müs - sen sich so - fort Sterb - li - cher Ge - danken wen -
den.
forte
piano

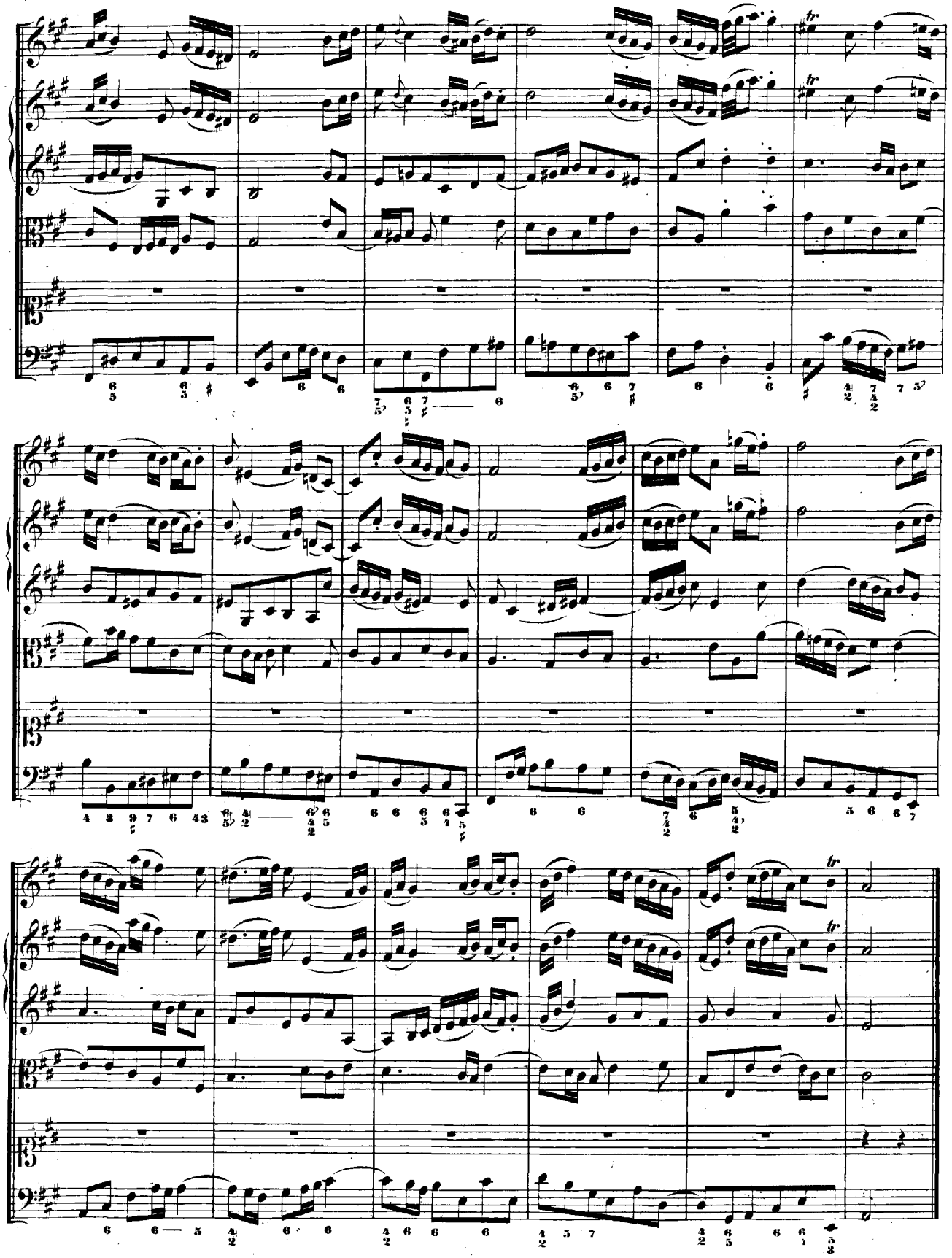

RECITATIVO.

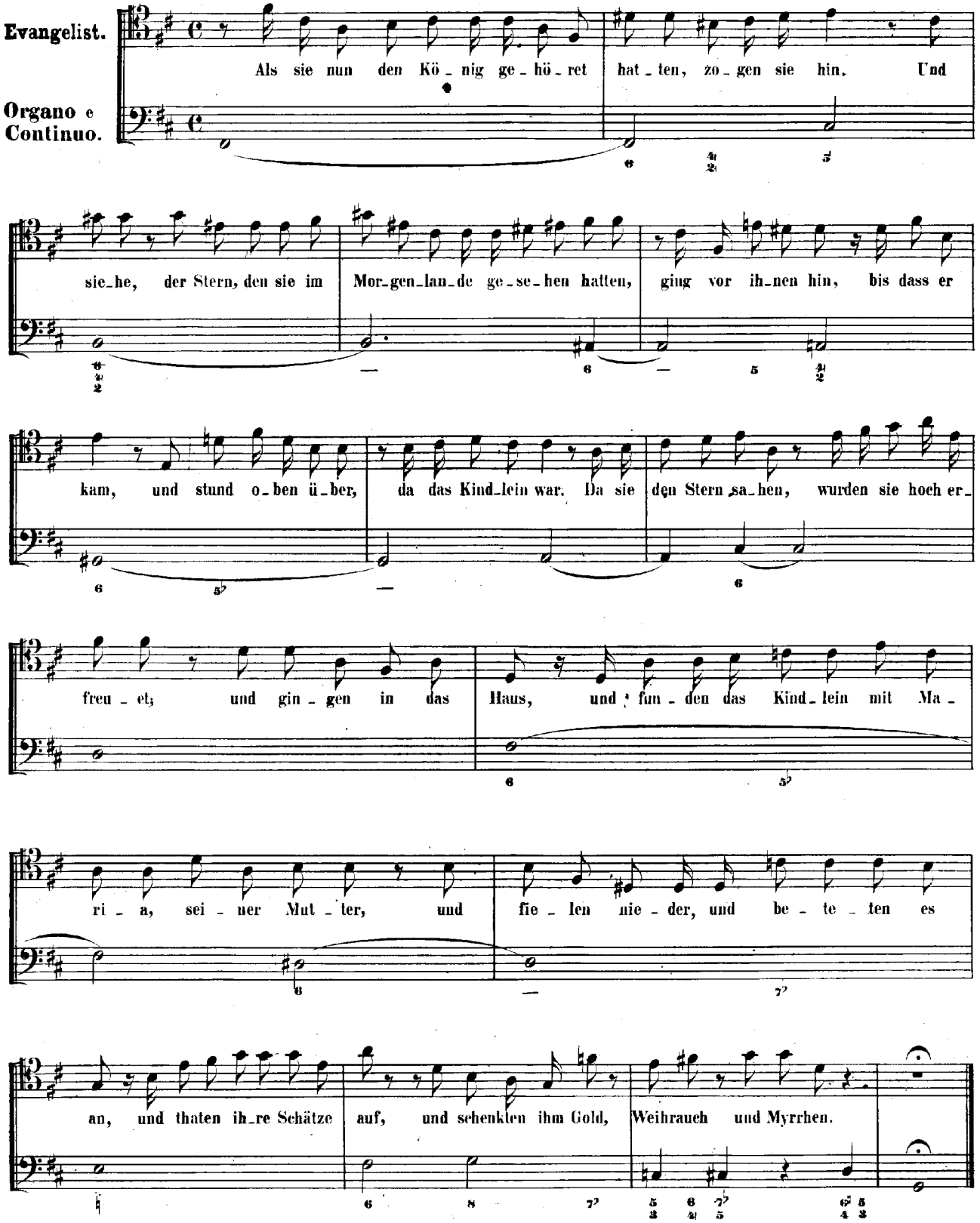
Evangelist.
Organo e Continuo.
Als sie nun den Kö - nig ge - hö - ret hat - ten, zo - gen sie hin. Und
sie - he, der Stern, den sie im Mor - gen - lan - de ge - se - hen hatten, ging vor ih - nen hin, bis dass er
kam, und stund o - ben ü - ber, da das Kind - lein war. Da sie den Stern sa - hen, wurden sie hoch er -
freu - et; und gin - gen in das Haus, und fun - den das Kind - lein mit Ma -
ri - a, sei - ner Mut - ter, und fie - len nie - der, und be - te - ten es
an, und thaten ih - re Schätze auf, und schenkten ihm Gold, Weihrauch und Myrrhen.

CHORAL.

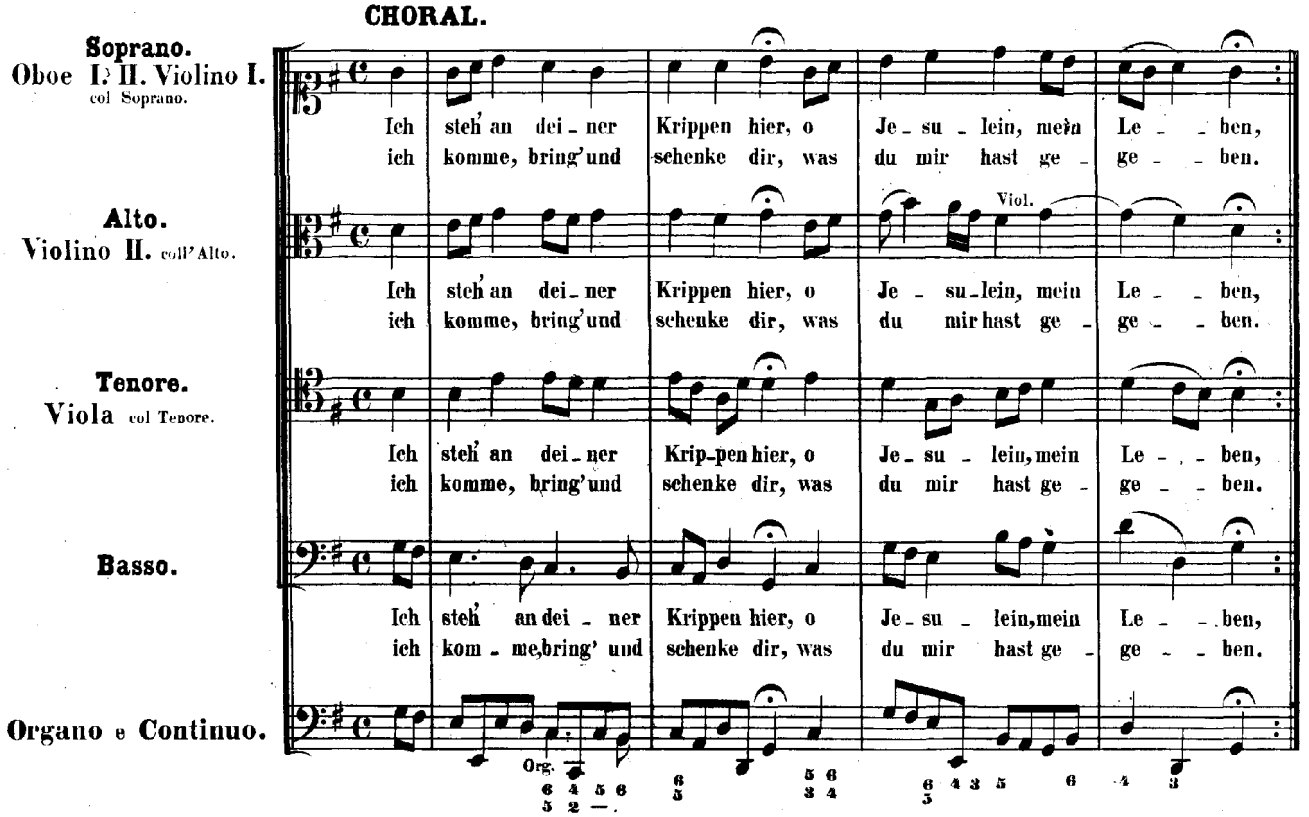
Soprano.
Oboe I. II. Violino I. col Soprano.
Alto.
Violino II. coll'Alto.
Tenore.
Viola col Tenore.
Basso.
Organo e Continuo.
Ich steh' an dei - ner Krippen hier, o Je - su - lein, mein Le - - ben,
ich komme, bring' und schenke dir, was du mir hast ge - ge - - ben.
Viol.
Org.

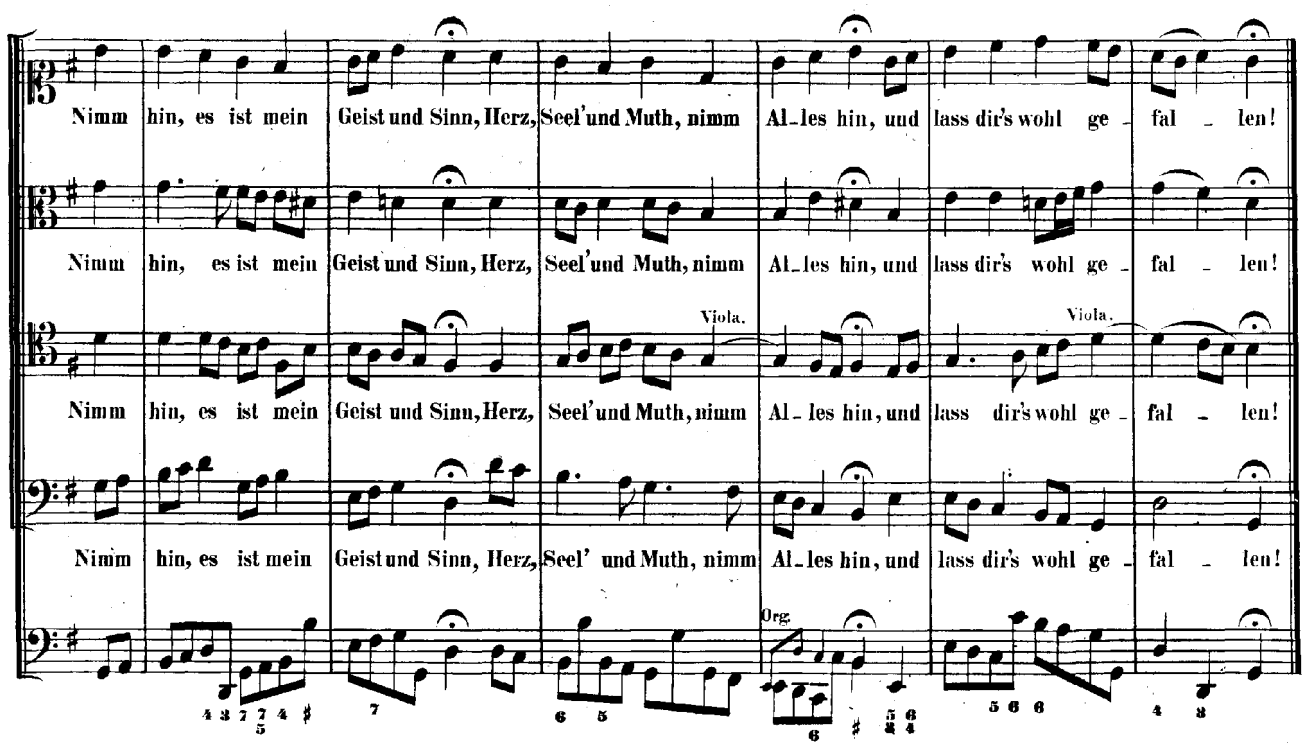
Nimm hin, es ist mein Geist und Sinn, Herz, Seel' und Muth, nimm Al - les hin, und lass dir's wohl ge - fal - len!
Viola.
Viola.
Org.

RECITATIVO.

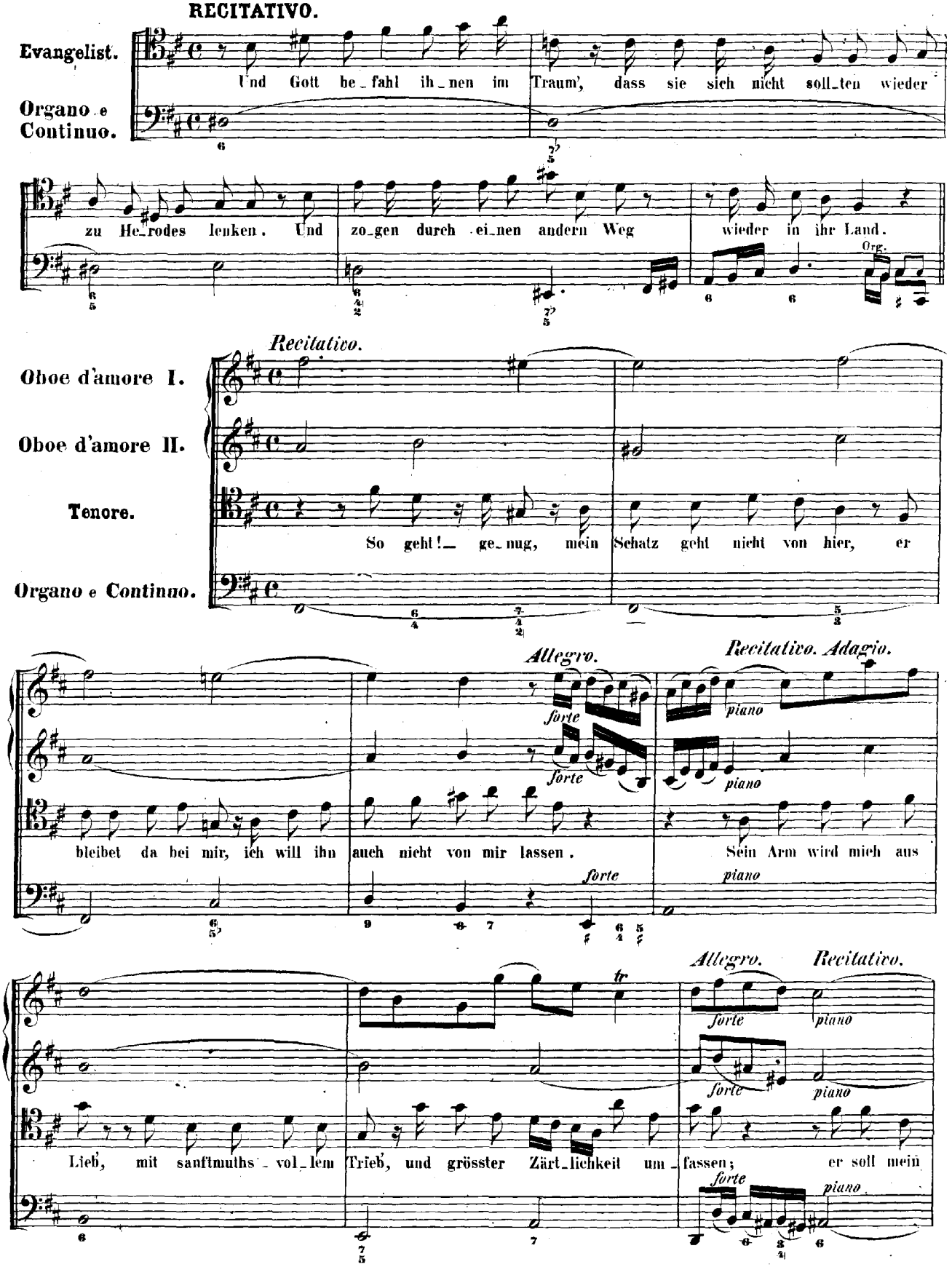
Evangelist.
Und Gott be_fahl ih_nen im Traum', dass sie sich nicht soll_ten wieder
Organo e Continuo.
zu He_rodes lenken. Und zo_gen durch ei_nen andern Weg wieder in ihr Land.
Org.
Recitativo.
Oboe d'amore I.
Oboe d'amore II.
Tenore.
So geht!_ ge_nug, mein Schatz geht nicht von hier, er
Organo e Continuo.
Allegro.
Recitativo. Adagio.
forte
piano
bleibet da bei mir, ich will ihn auch nicht von mir lassen.
Sein Arm wird mich aus
Allegro.
Recitativo.
tr
Lieb, mit sanftmuths_vol_lem Trieb, und grösster Zärt_lichkeit um_fassen; er soll mein

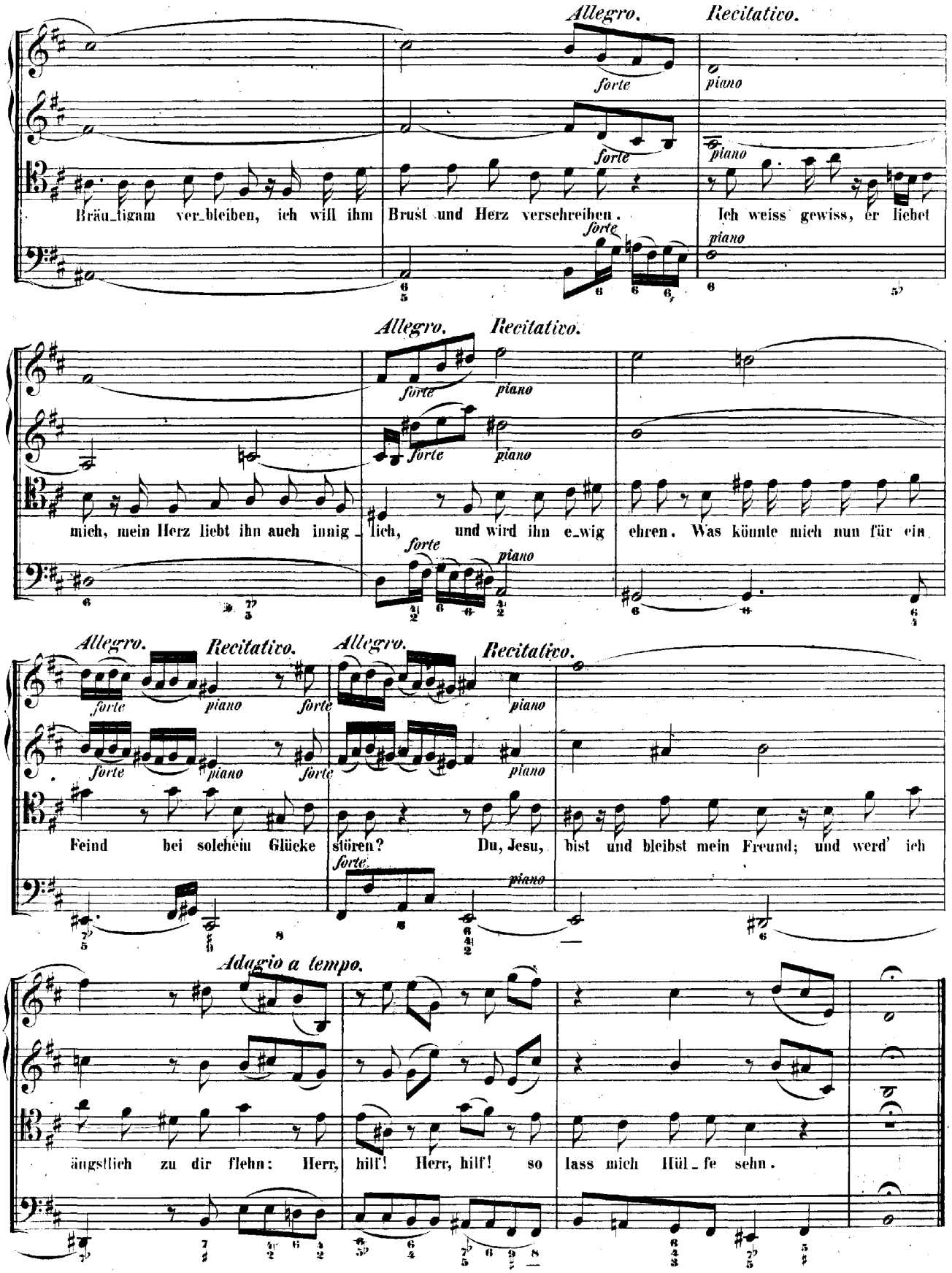
Allegro.
Recitativo.
forte
piano
Bräu_tigam ver_bleiben, ich will ihm Brust und Herz verschreiben. Ich weiss gewiss, er liebet
mich, mein Herz liebt ihn auch innig_lich, und wird ihn e_wig ehren. Was könnte mich nun für ein
Feind bei solchem Glücke stören? Du, Jesu, bist und bleibst mein Freund; und werd' ich
Adagio a tempo.
ängstlich zu dir flehn: Herr, hilf! Herr, hilf! so lass mich Hül_fe sehn.

ARIA.

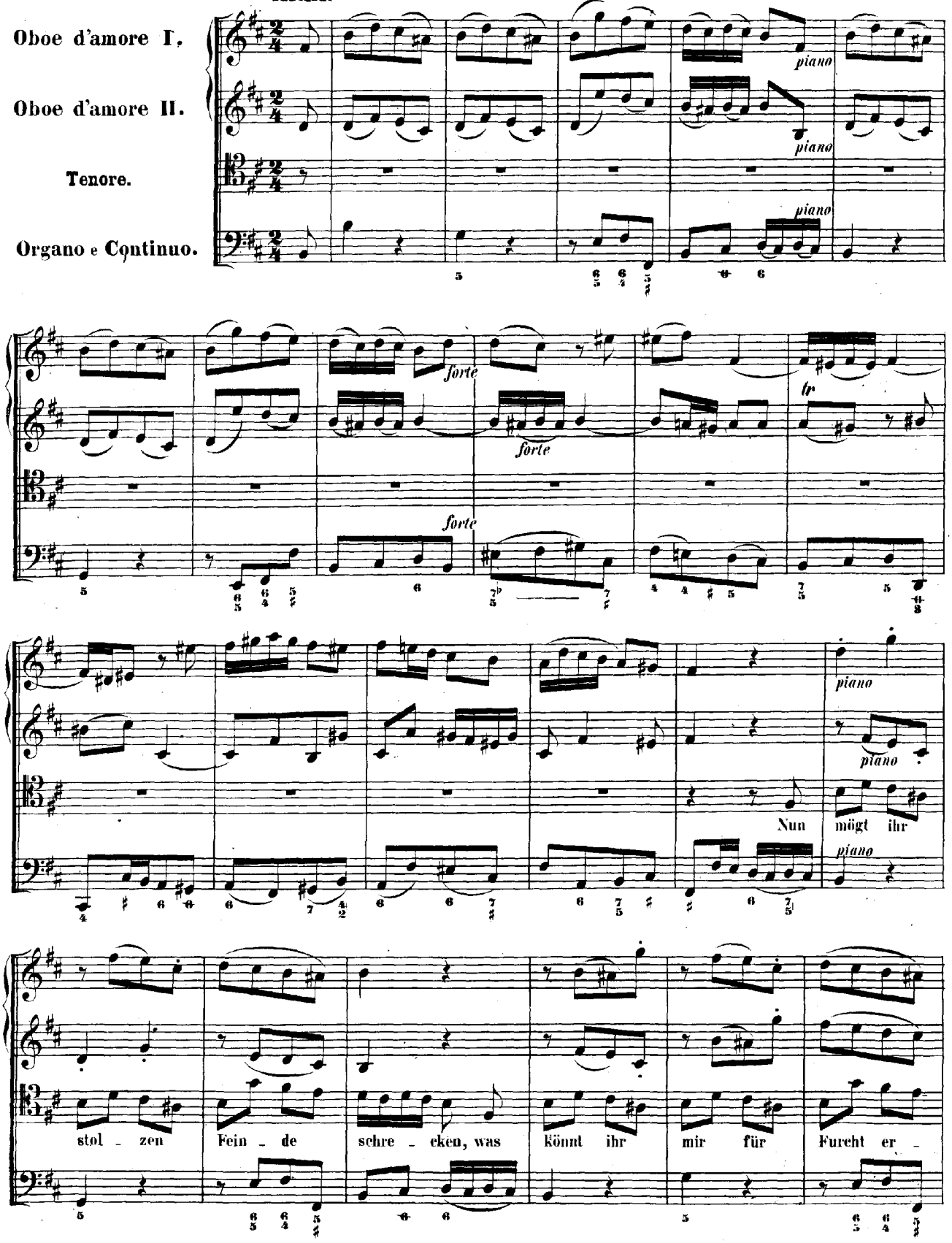
Oboe d'amore I.
Oboe d'amore II.
Tenore.
Organo e Continuo.
piano
forte
tr
Nun mögt ihr
stol - zen Fein - de schre - cken, was Könnt ihr mir für Furcht er -

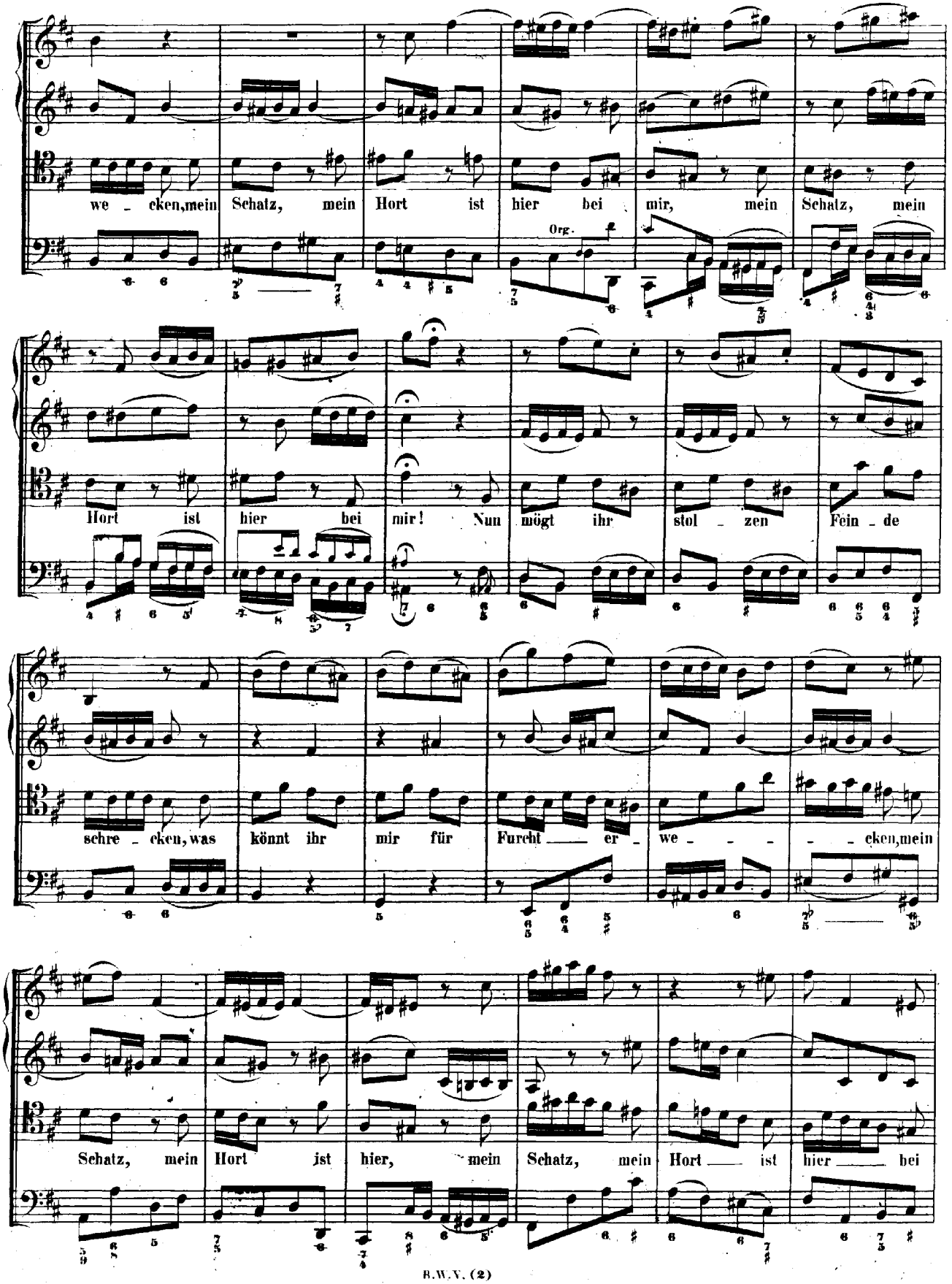
we - cken, mein Schatz, mein Hort ist hier bei mir, mein Schatz, mein
Org.
Hort ist hier bei mir! Nun mögt ihr stol - zen Fein - de
schre - cken, was könnt ihr mir für Furcht — er - we - - - - cken, mein
Schatz, mein Hort ist hier, mein Schatz, mein Hort — ist hier — bei

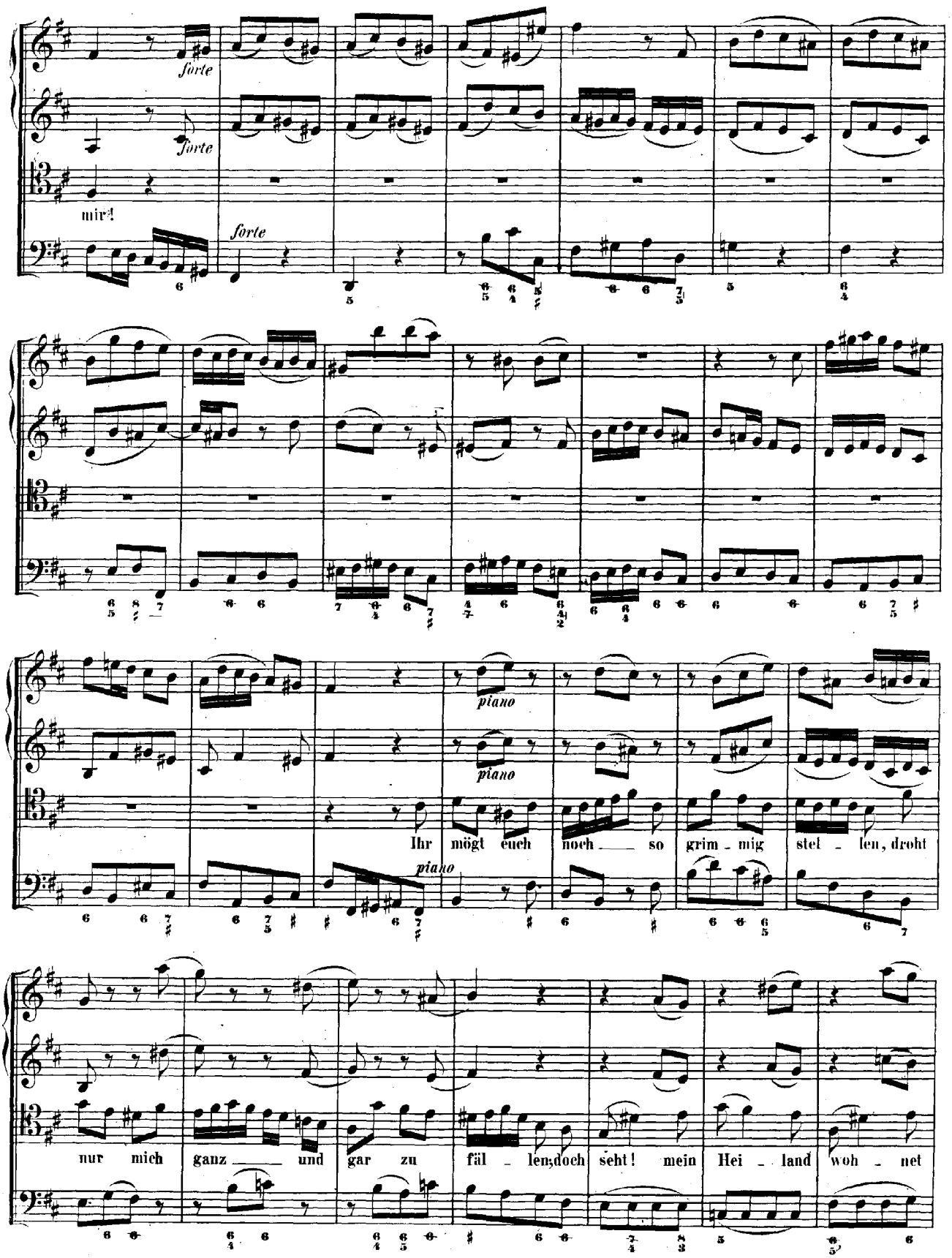
forte
forte
mir!
forte
piano
piano
Ihr mögt euch noch so grim - mig stel - len, droht
piano
nur mich ganz und gar zu fäl - len; doch seht! mein Hei - land woh - net

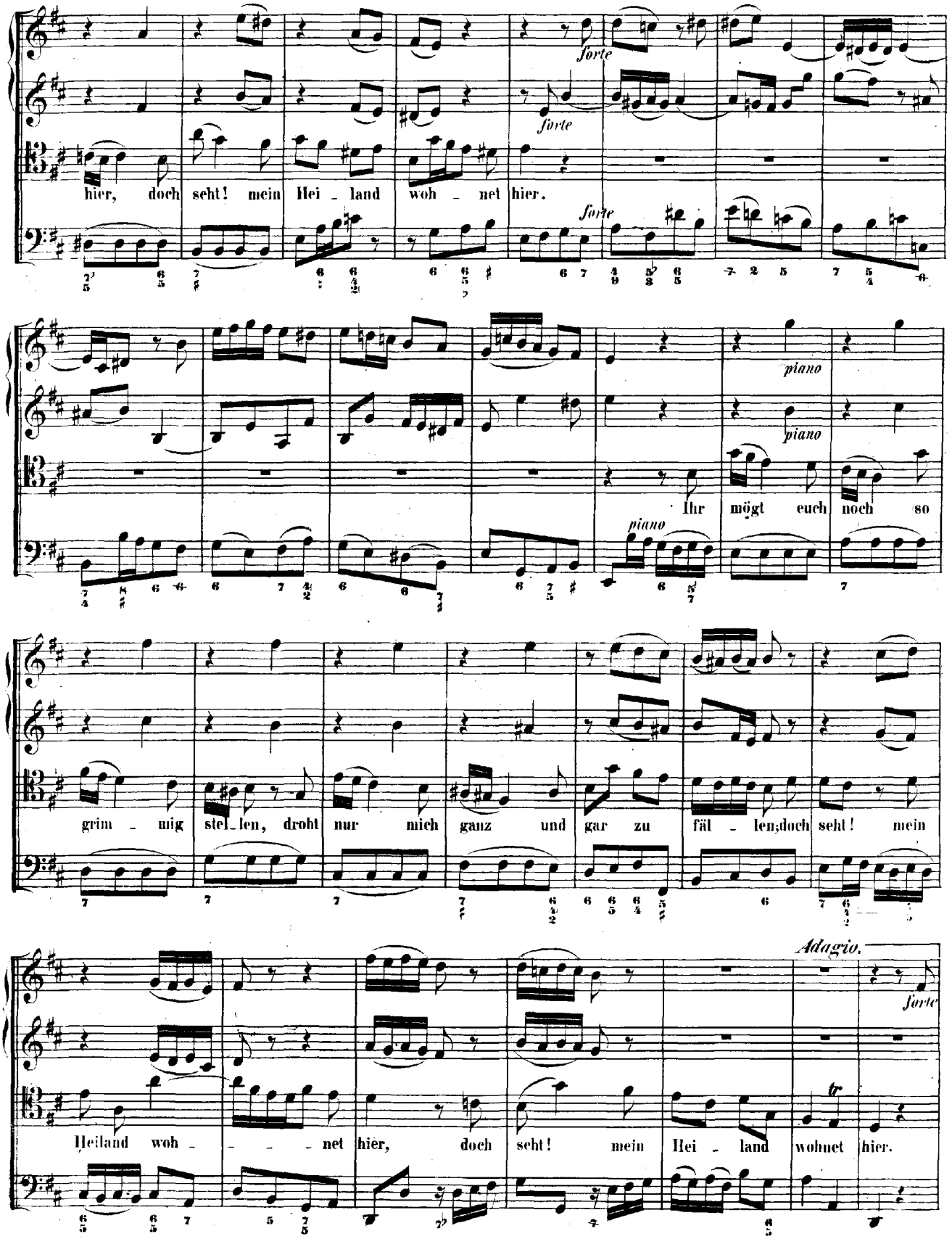
forte
forte
hier, doch seht! mein Hei - land woh - net hier.
forte
piano
piano
Ihr mögt euch noch so
piano
grim - mig stel - len, droht nur mich ganz und gar zu fäl - len; doch seht! mein
Adagio.
forte
Heiland woh - - - - net hier, doch seht! mein Hei - land wohnet hier.
tr

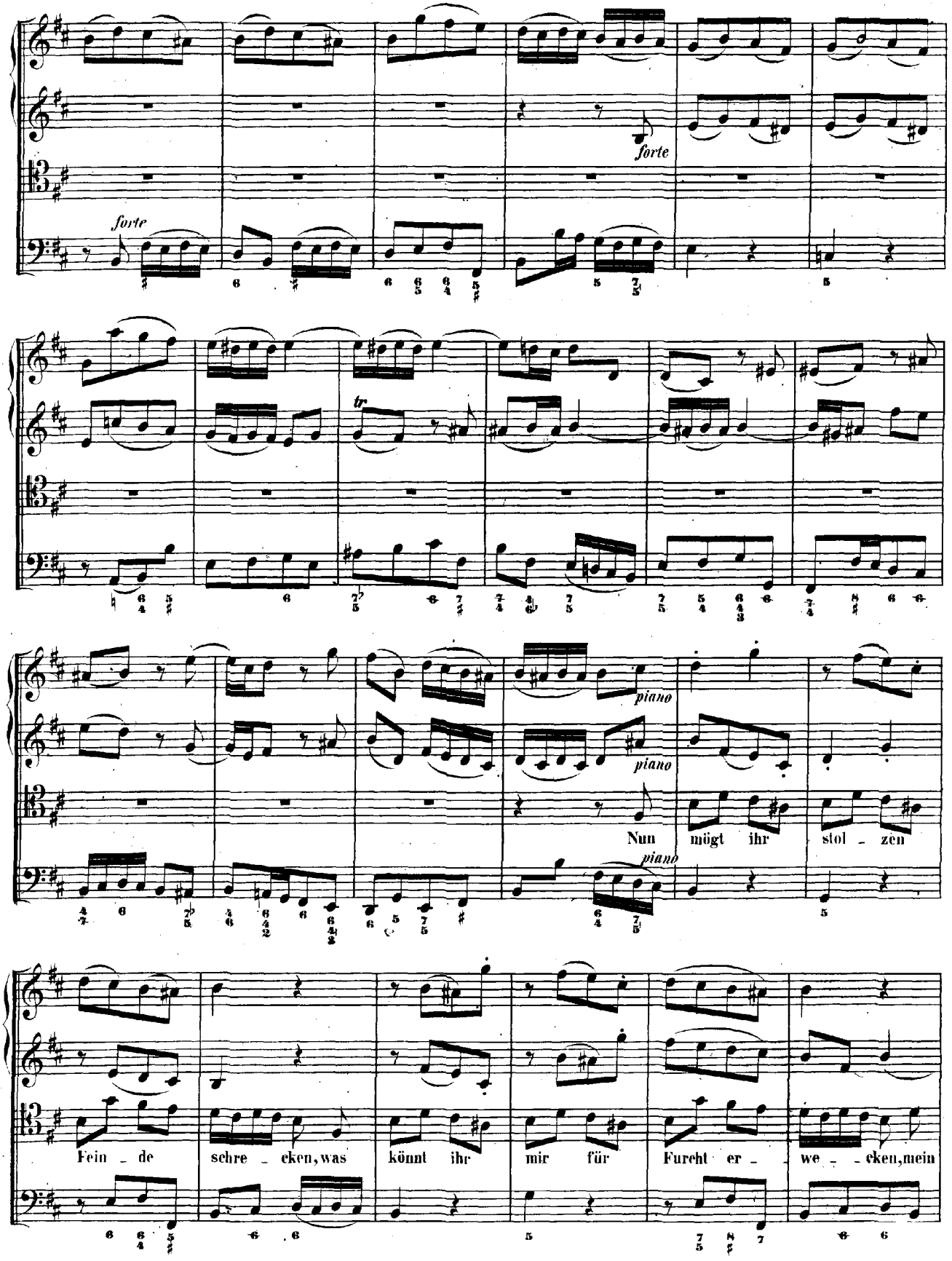
forte
forte
tr
piano
piano
piano
Nun mögt ihr stol - zen
Fein - de schre - cken, was könnt ihr mir für Furcht er - we - cken, mein

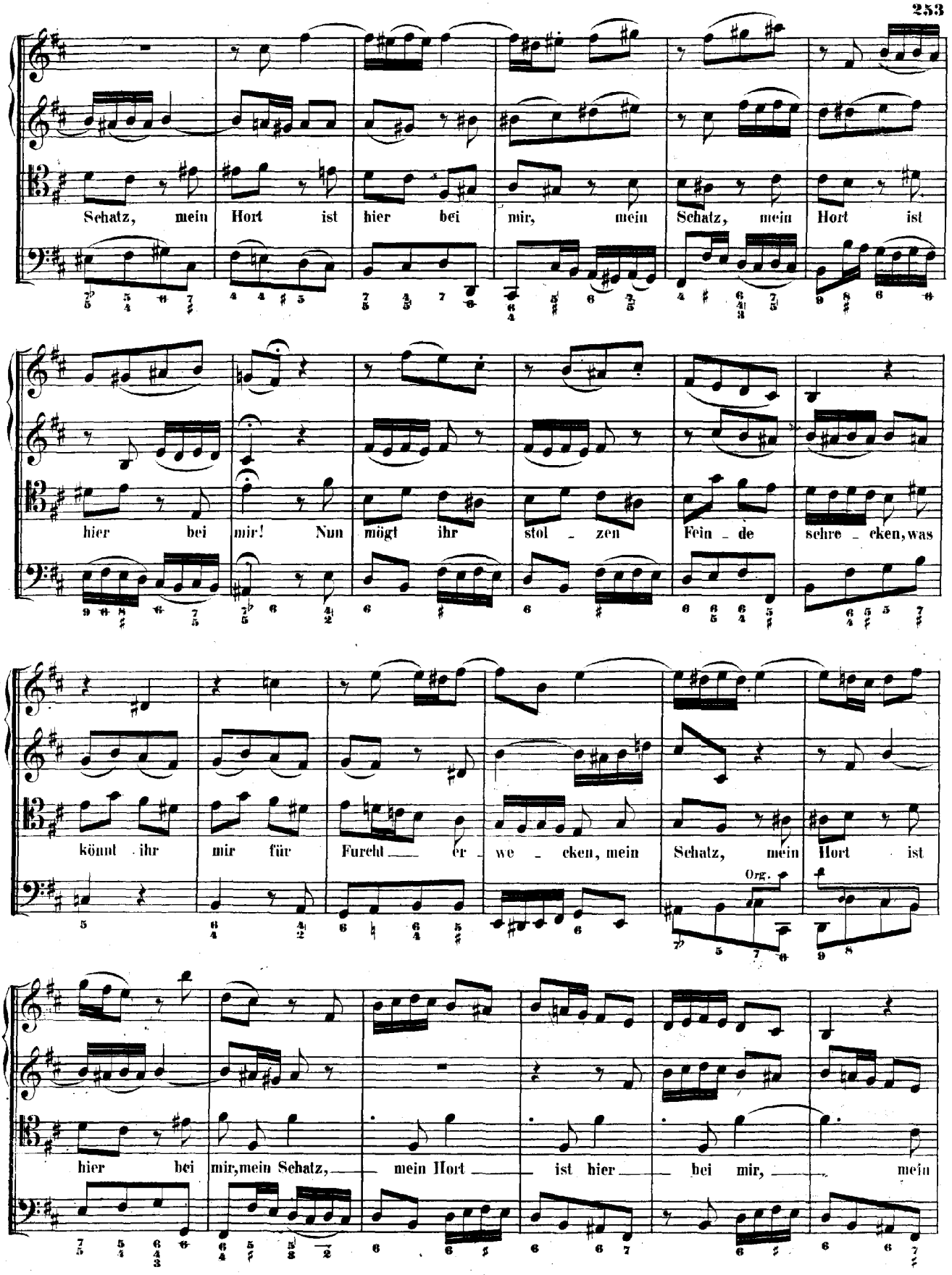
Schatz, mein Hort ist hier bei mir, mein Schatz, mein Hort ist
hier bei mir! Nun mögt ihr stol - zen Fein - de schre - cken, was
könnt ihr mir für Furcht er - we - cken, mein Schatz, mein Hort ist
Org.
hier bei mir, mein Schatz, mein Hort ist hier bei mir, mein

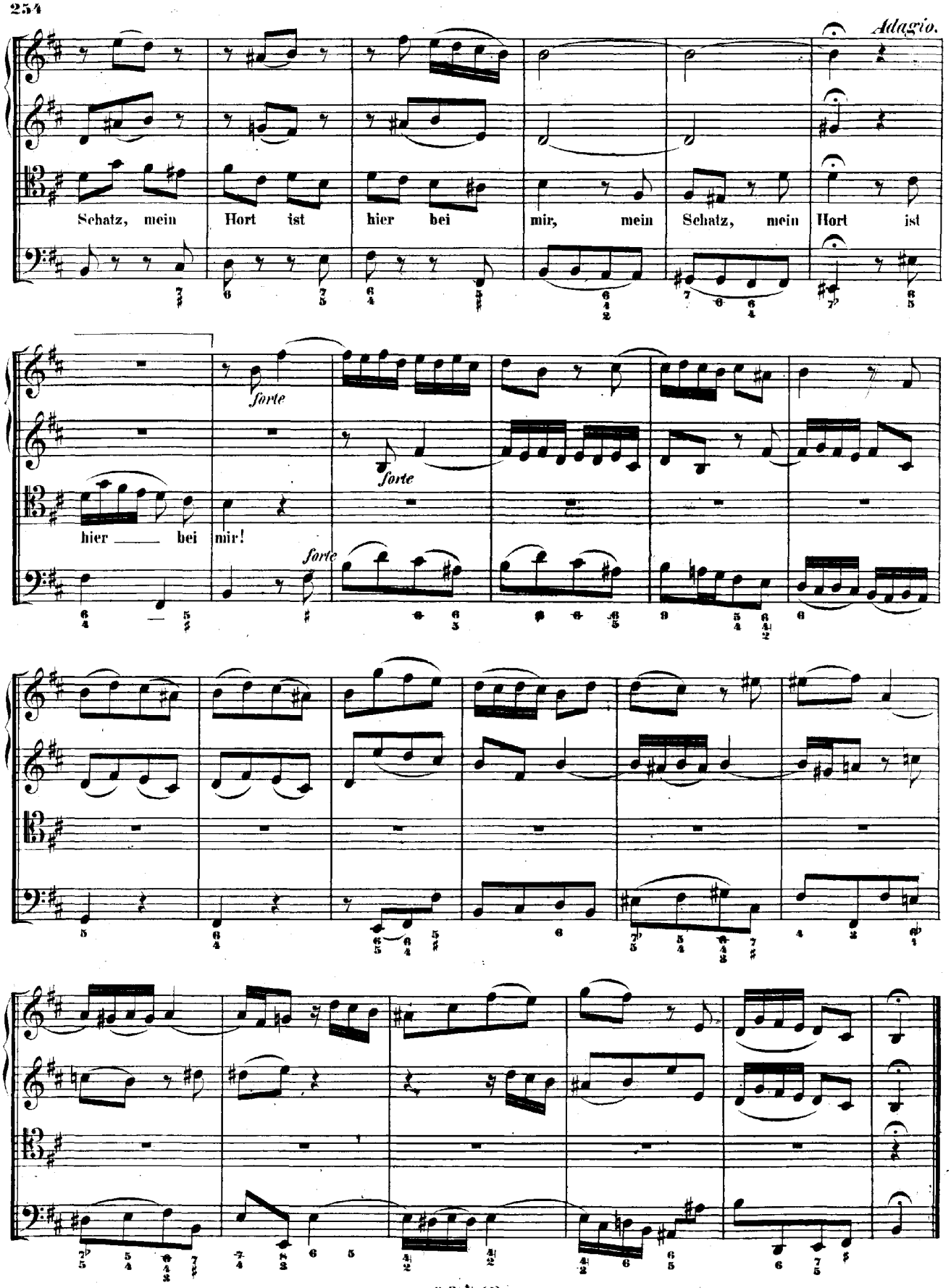
Adagio.
Schatz, mein Hort ist hier bei mir, mein Schatz, mein Hort ist
forte
forte
hier — bei mir!
forte

RECITATIVO.

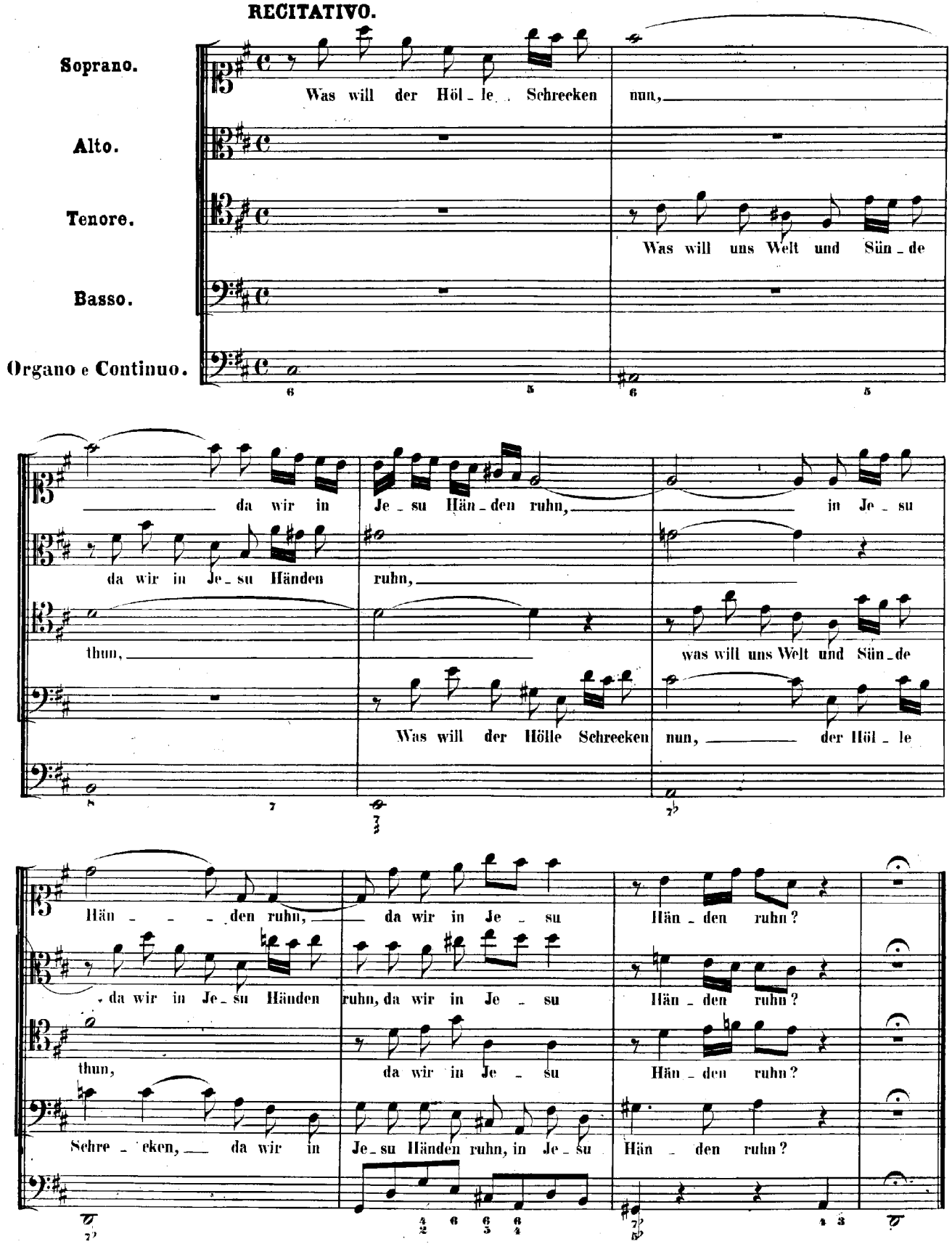
Soprano.
Alto.
Tenore.
Basso.
Organo e Continuo.
Was will der Höl - le Schrecken nun,
Was will uns Welt und Sün - de
da wir in Je - su Hän - den ruhn,
in Je - su
da wir in Je - su Händen
ruhn,
thun,
was will uns Welt und Sün - de
Was will der Hölle Schrecken nun,
der Höl - le
Hän - den ruhn, da wir in Je - su
Hän - den ruhn?
da wir in Je - su Händen
ruhn, da wir in Je - su
Hän - den ruhn?
thun,
da wir in Je - su
Hän - den ruhn?
Schre - cken, da wir in
Je - su Händen ruhn, in Je - su
Hän - den ruhn?

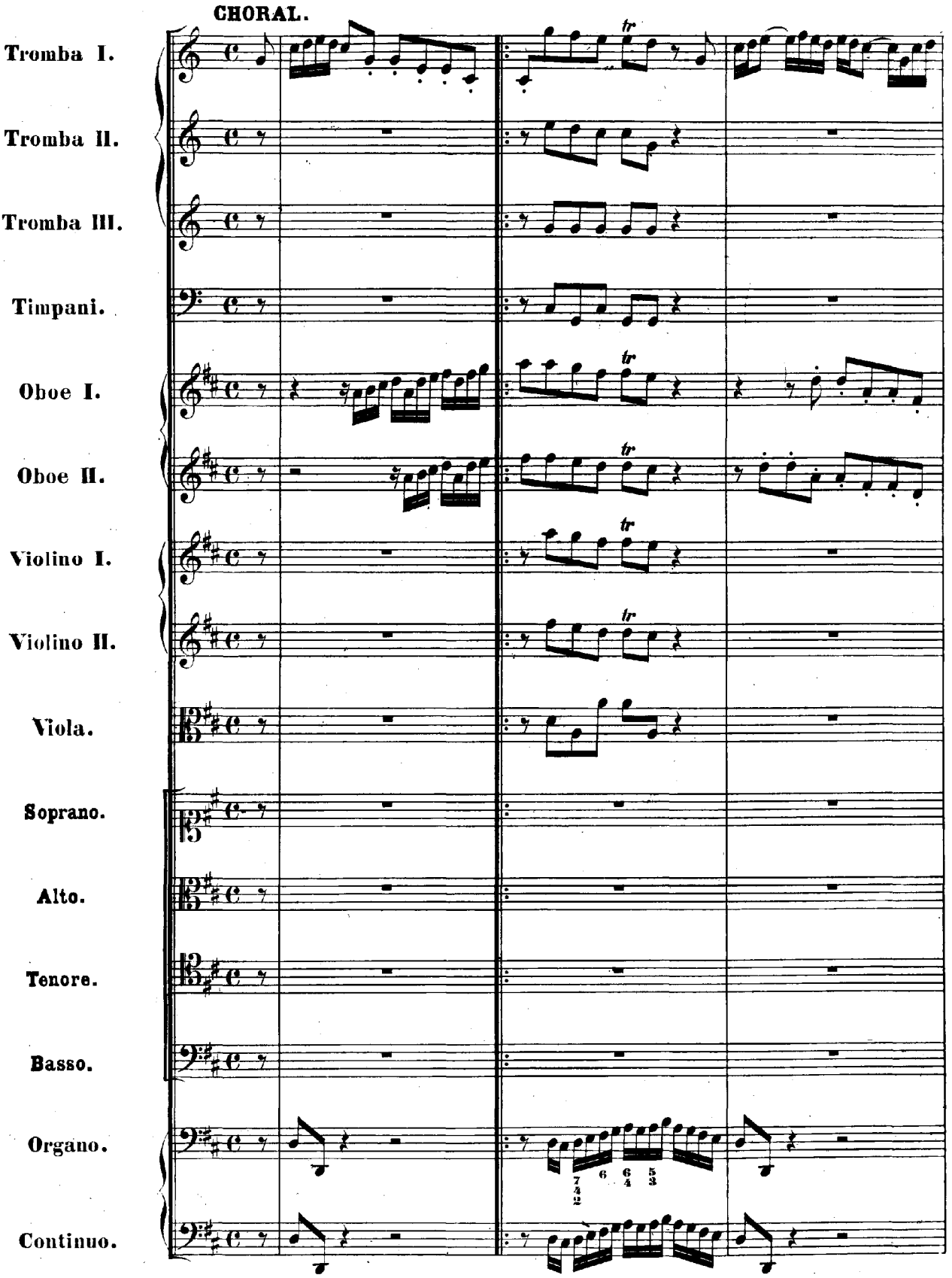
CHORAL.
Tromba I.
Tromba II.
Tromba III.
Timpani.
Oboe I.
Oboe II.
Violino I.
Violino II.
Viola.
Soprano.
Alto.
Tenore.
Basso.
Organo.
Continuo.
tr
7 6 6 5
4 3
2

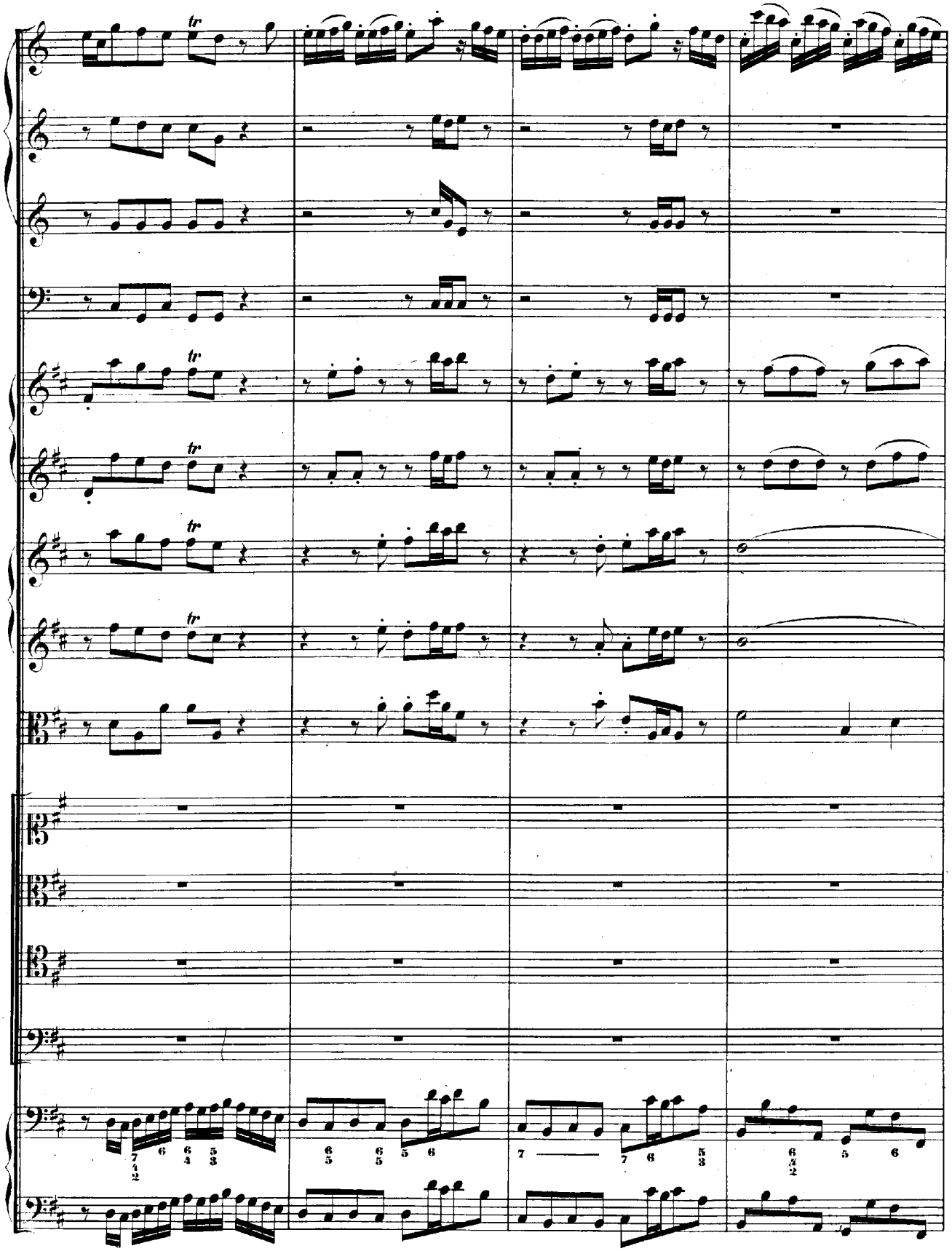

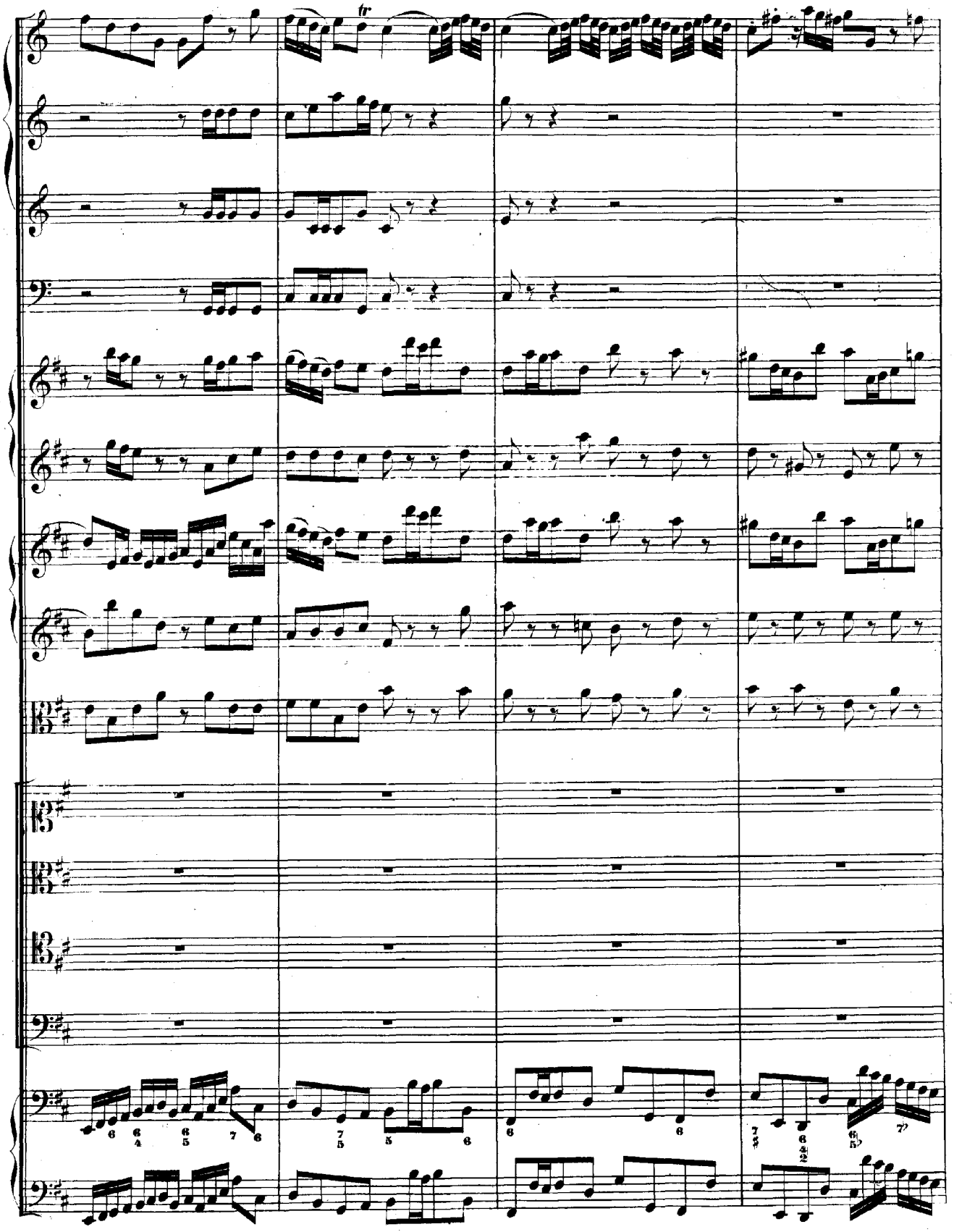

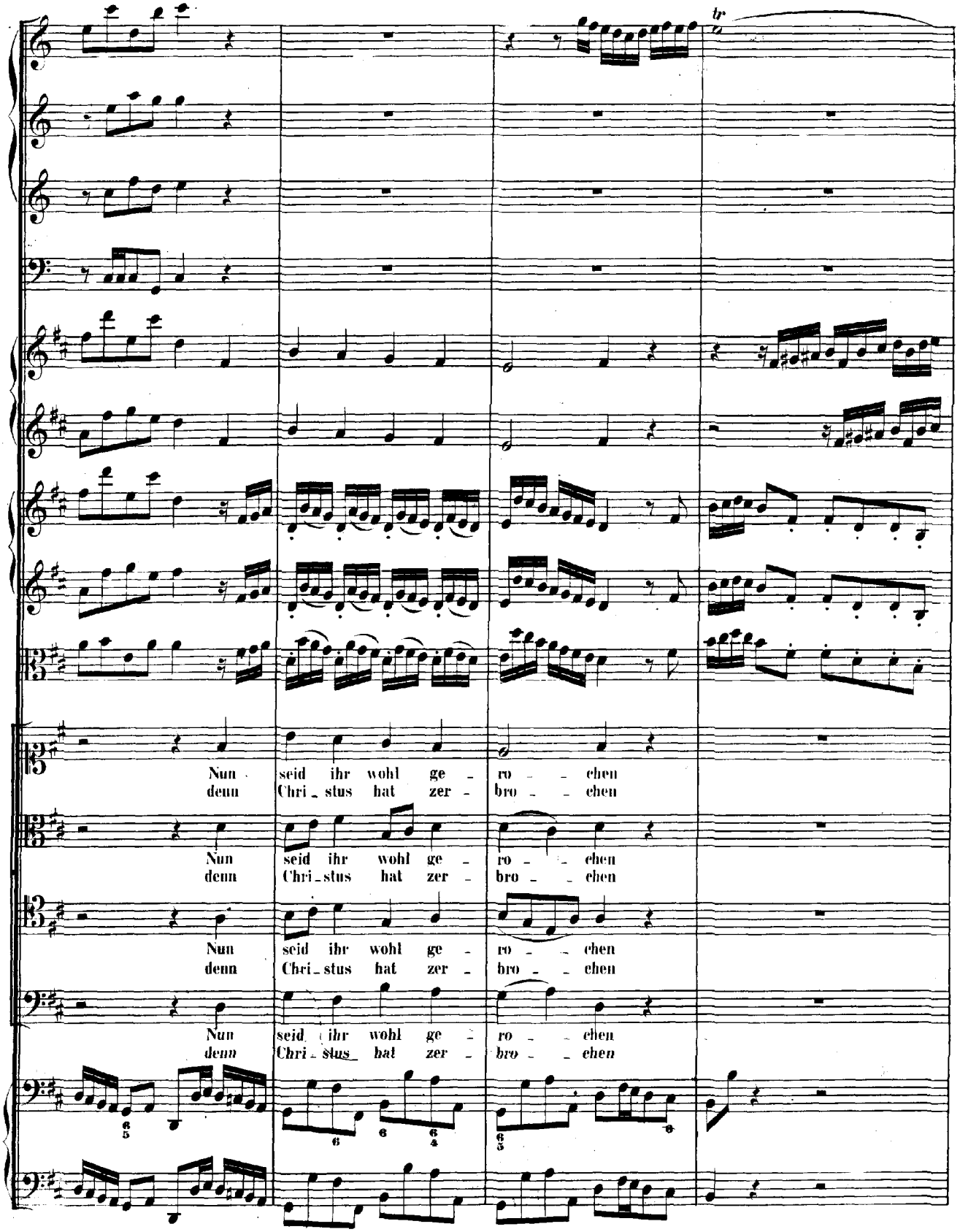
Nun seid ihr wohl ge - ro - - chen
denn Chri - stus hat zer - bro - - chen
Nun seid ihr wohl ge - ro - - chen
denn Chri - stus hat zer - bro - - chen
Nun seid ihr wohl ge - ro - - chen
denn Chri - stus hat zer - bro - - chen
Nun seid ihr wohl ge - ro - - chen
denn Chri - stus hat zer - bro - - chen

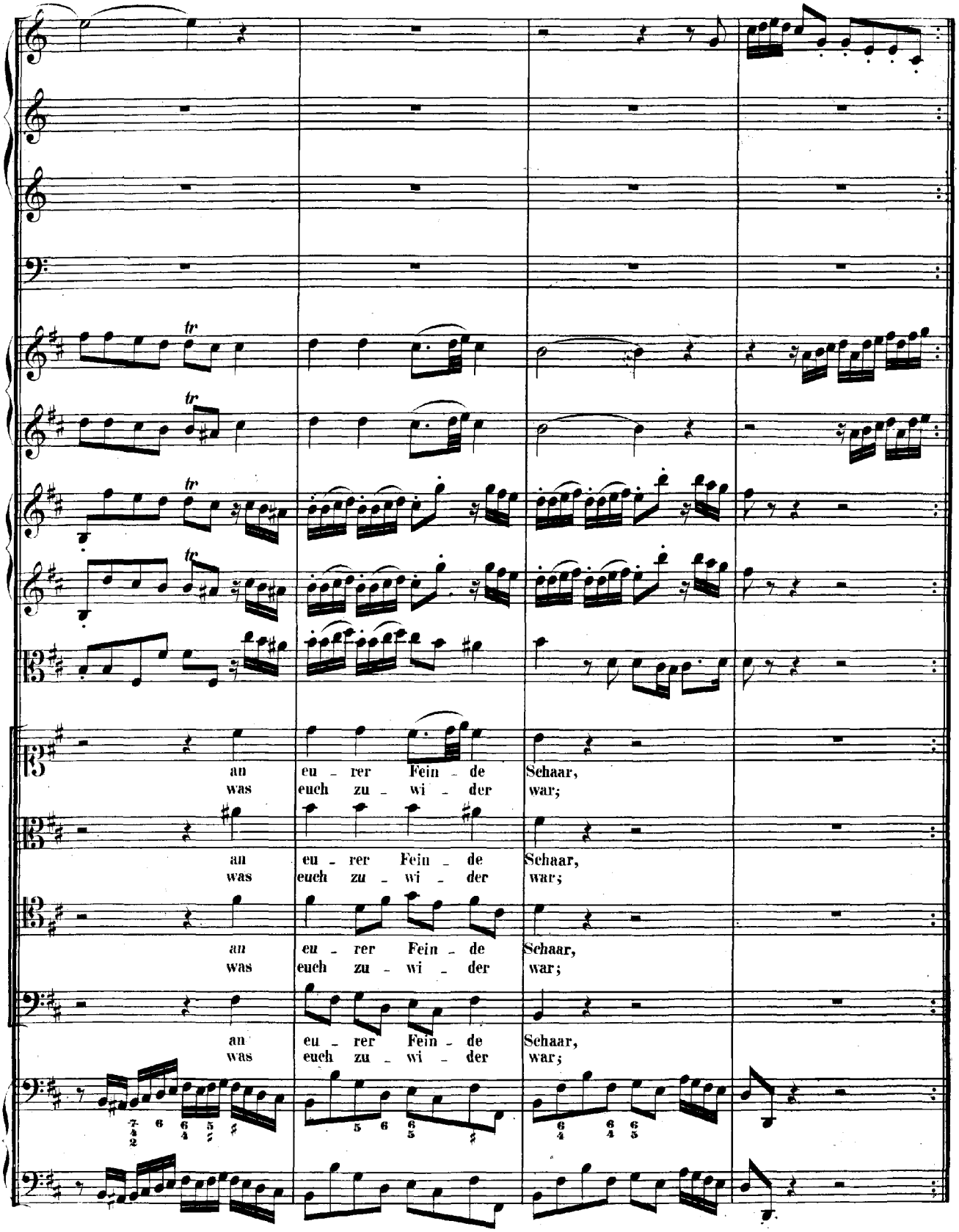
an eu - rer Fein - de Schaar,
was euch zu - wi - der war;
an eu - rer Fein - de Schaar,
was euch zu - wi - der war;
an eu - rer Fein - de Schaar,
was euch zu - wi - der war;
an eu - rer Fein - de Schaar,
was euch zu - wi - der war;

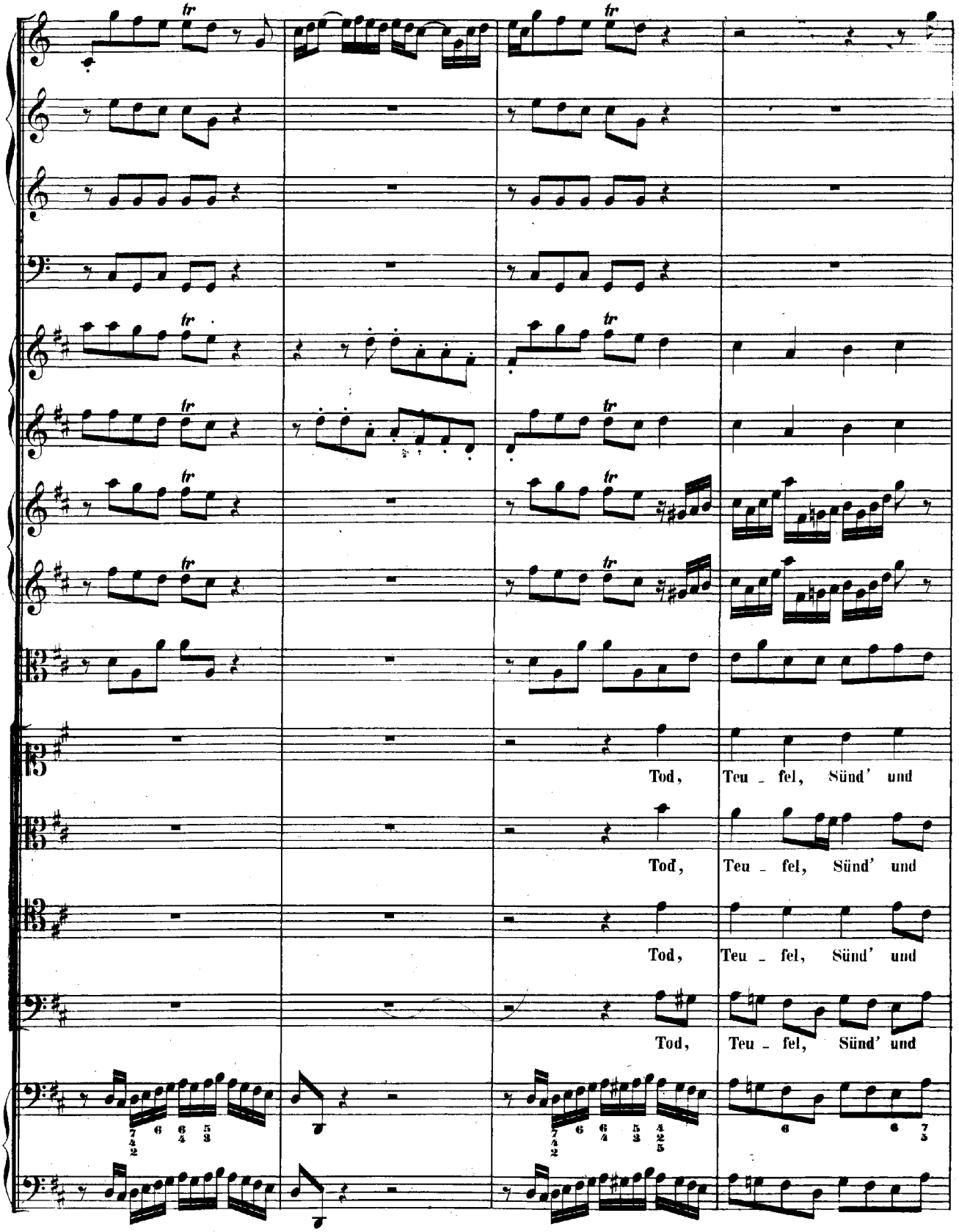
Tod, Teu - fel, Sünd' und
Tod, Teu - fel, Sünd' und
Tod, Teu - fel, Sünd' und
Tod, Teu - fel, Sünd' und

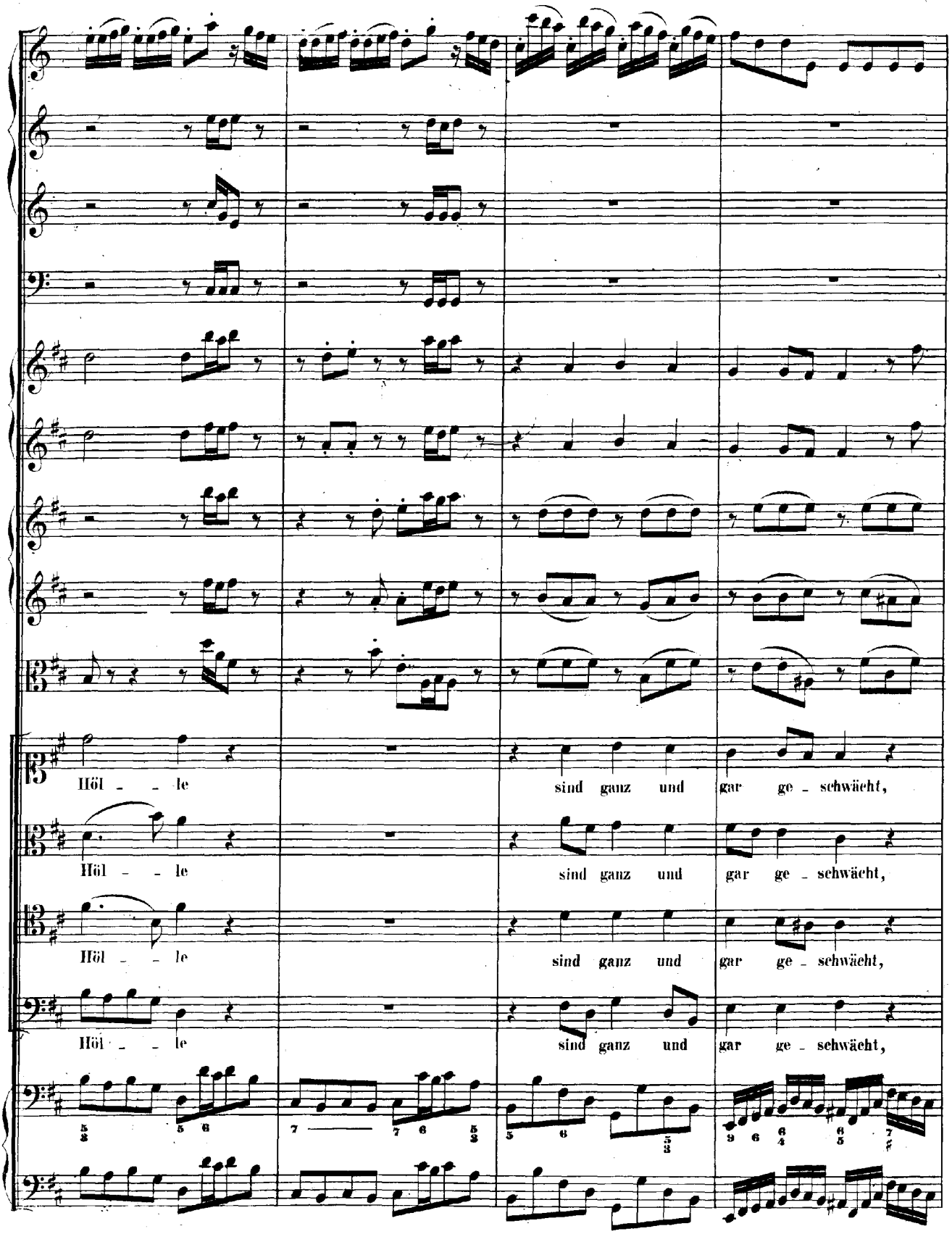
Höl - - le sind ganz und gar ge - schwächt,
Höl - - le sind ganz und gar ge - schwächt,
Höl - - le sind ganz und gar ge - schwächt,
Höl - - le sind ganz und gar ge - schwächt,

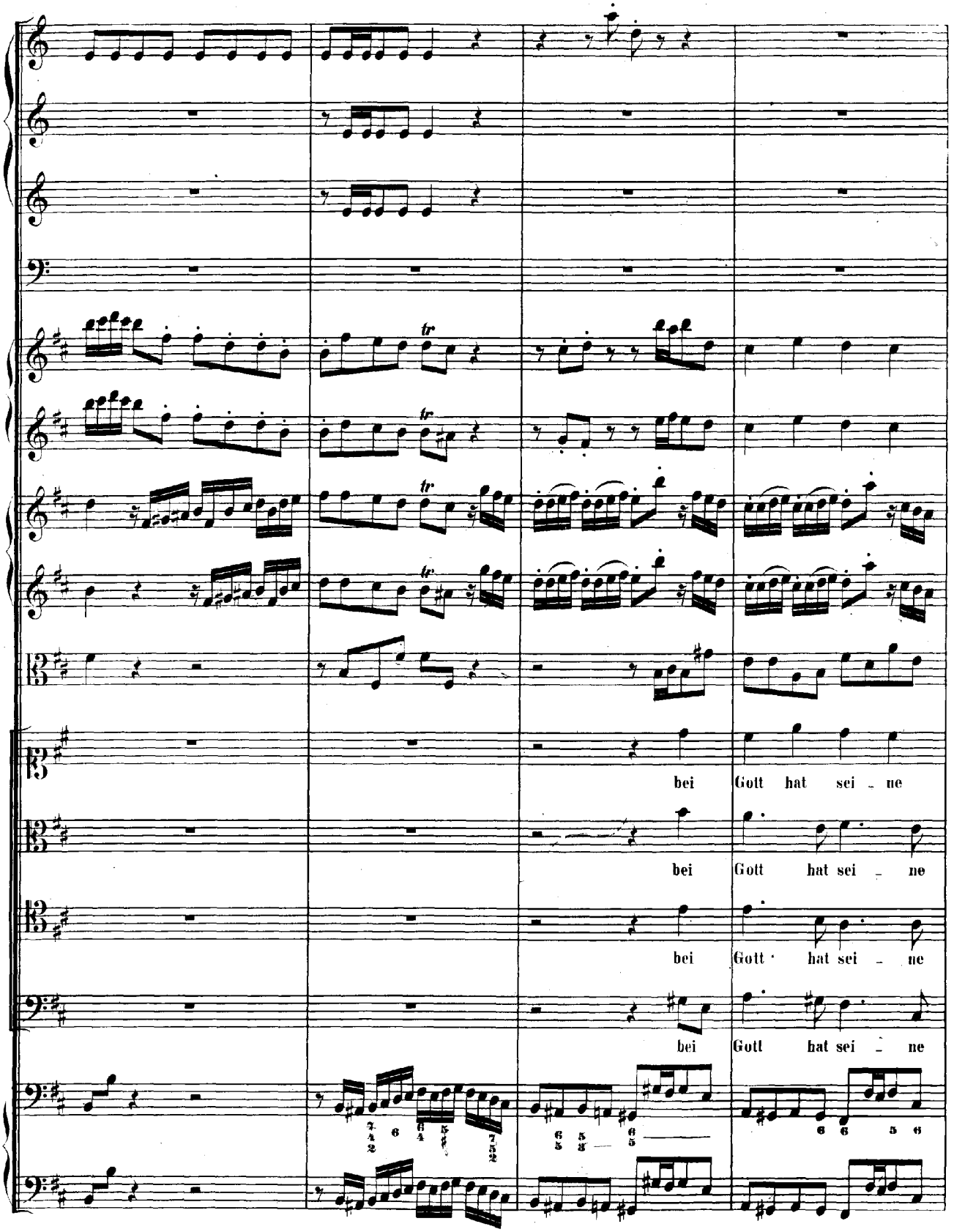
bei Gott hat sei - ne
bei Gott hat sei - ne
bei Gott hat sei - ne
bei Gott hat sei - ne

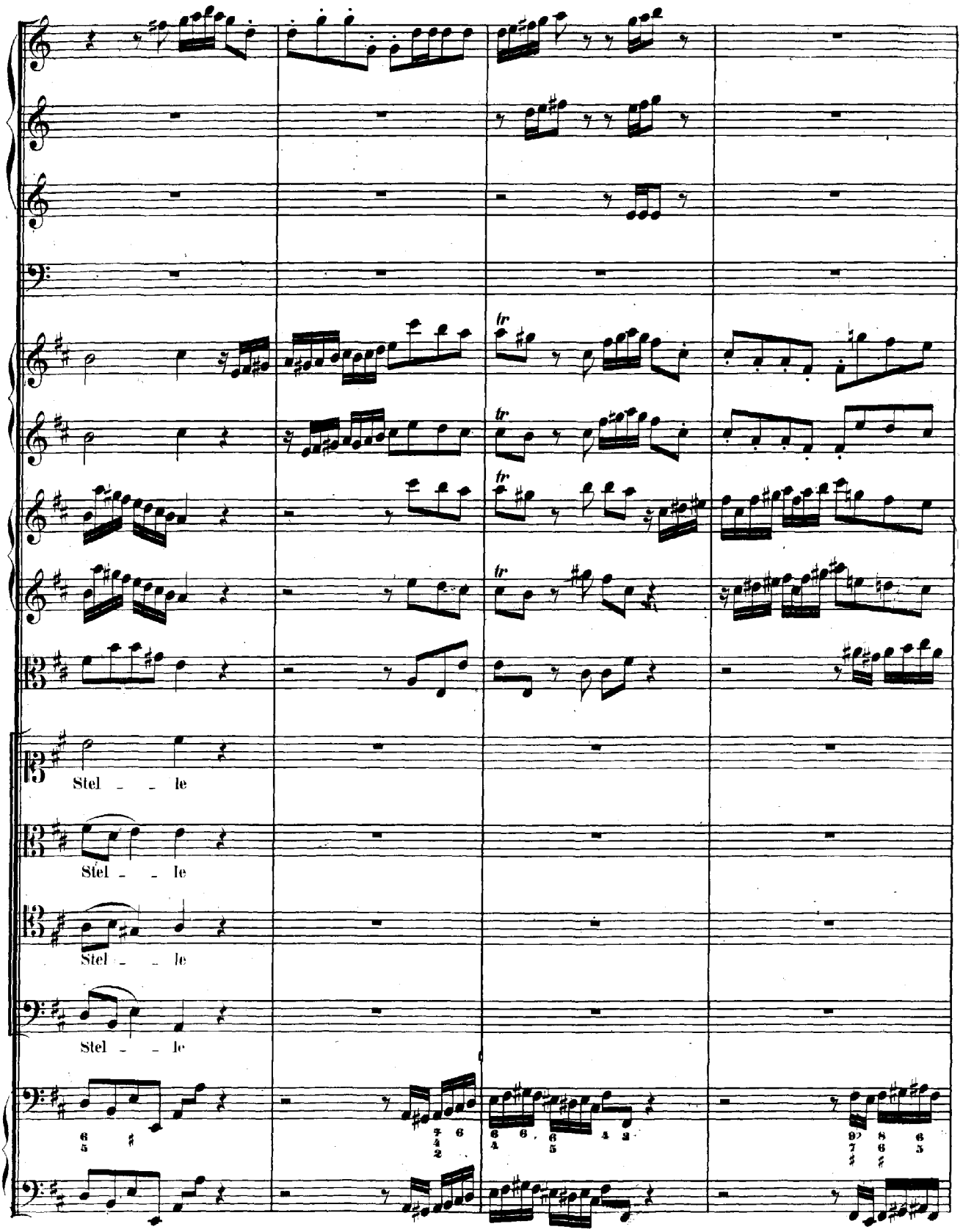
Stel _ _ le
Stel _ _ le
Stel _ _ le
Stel _ _ le

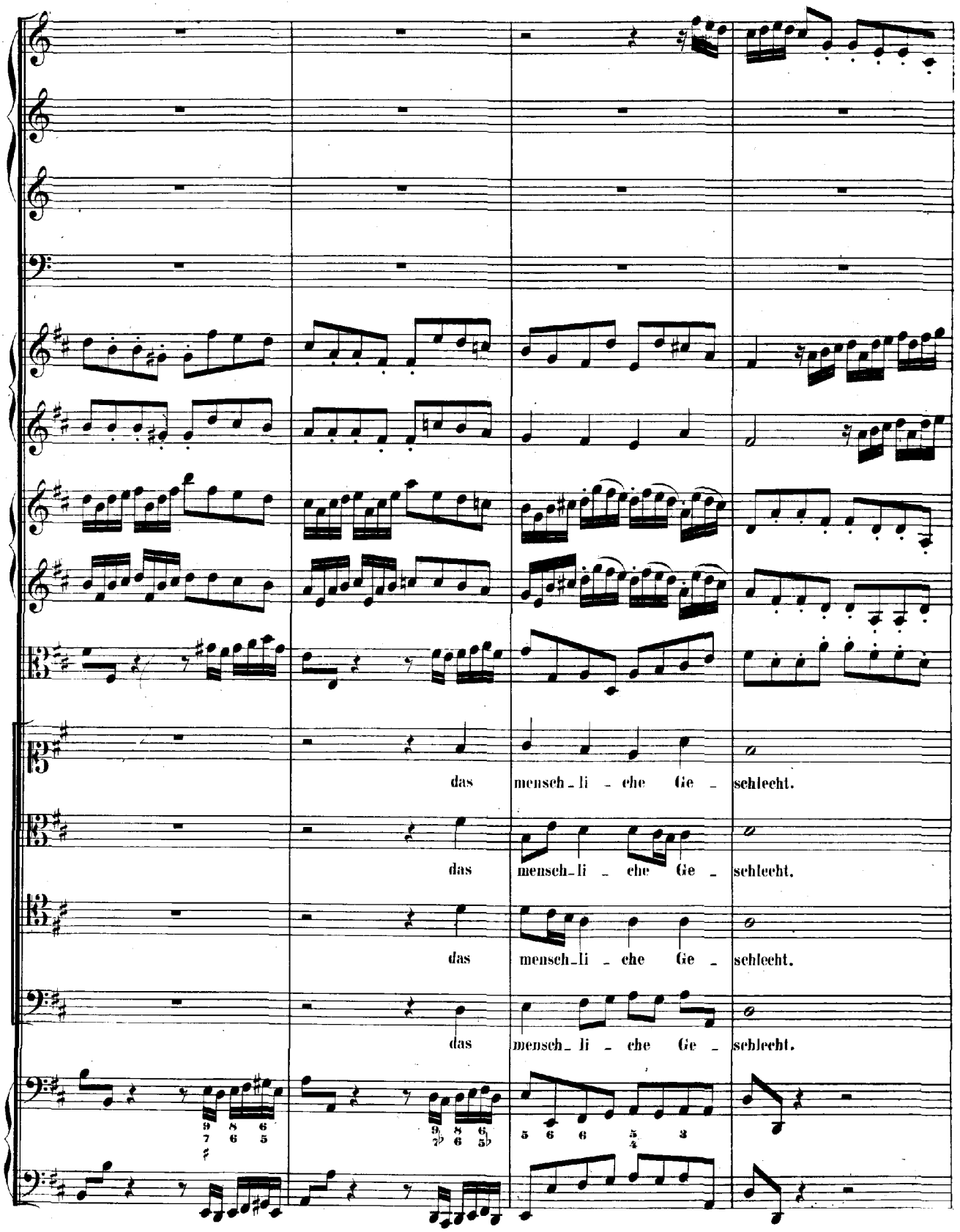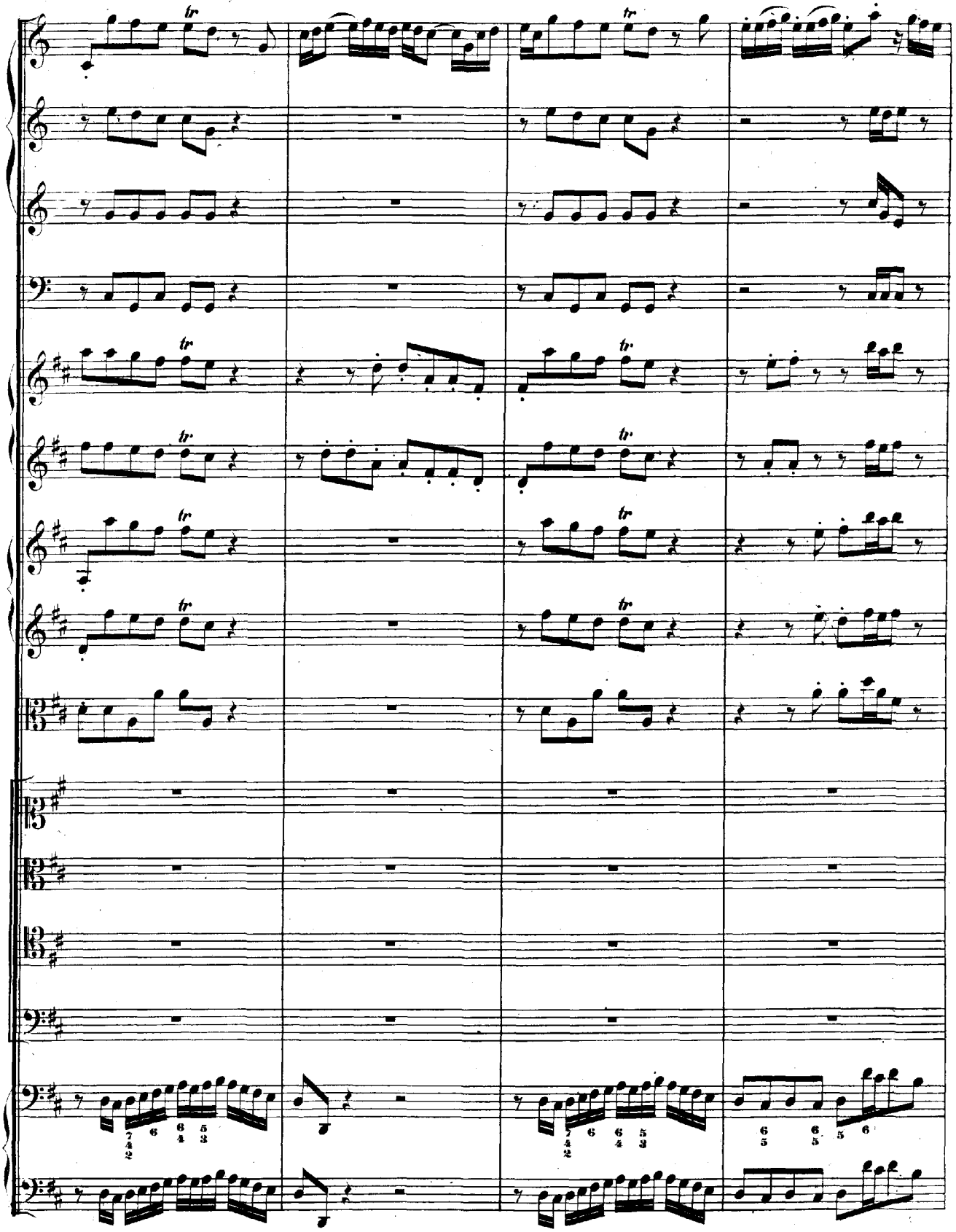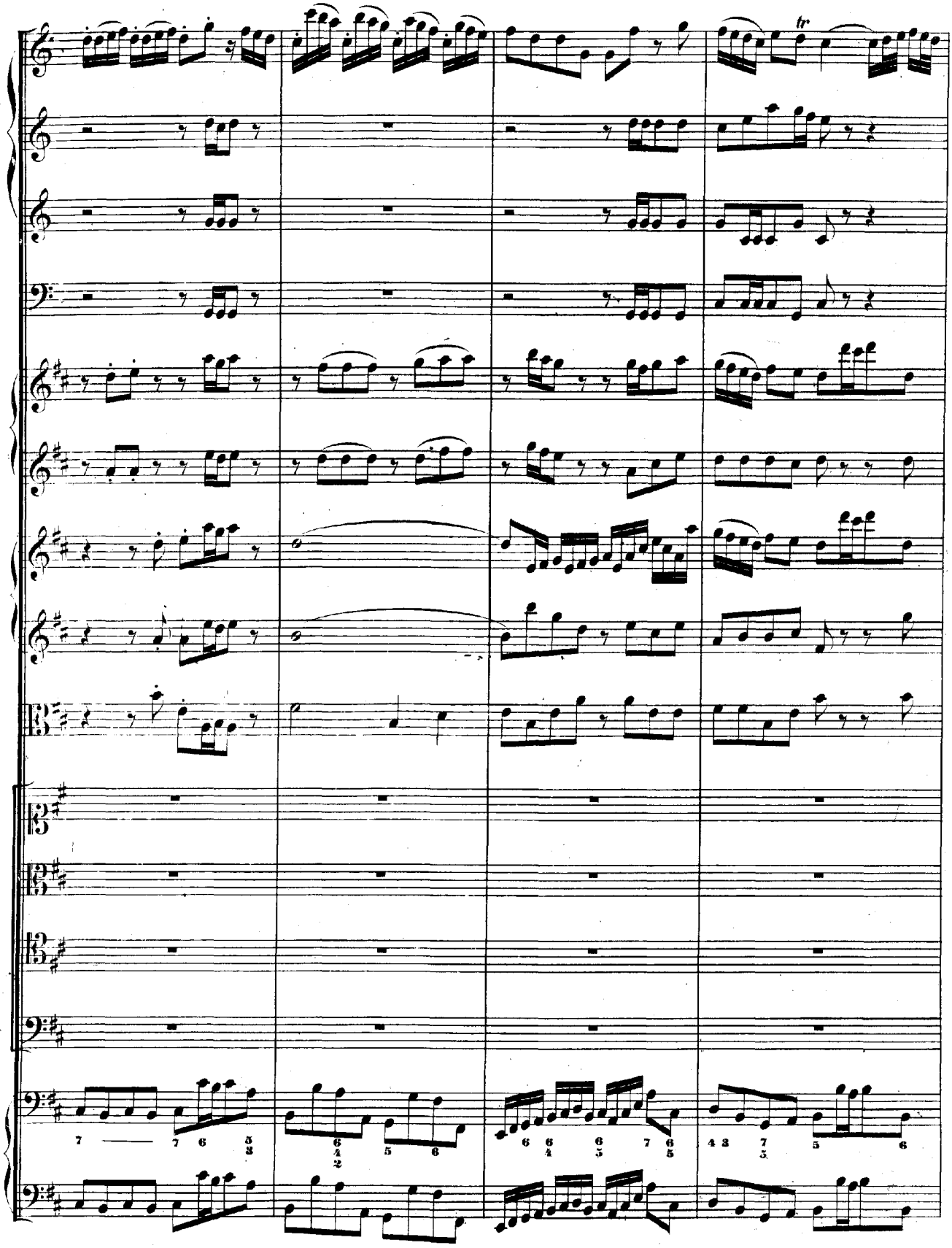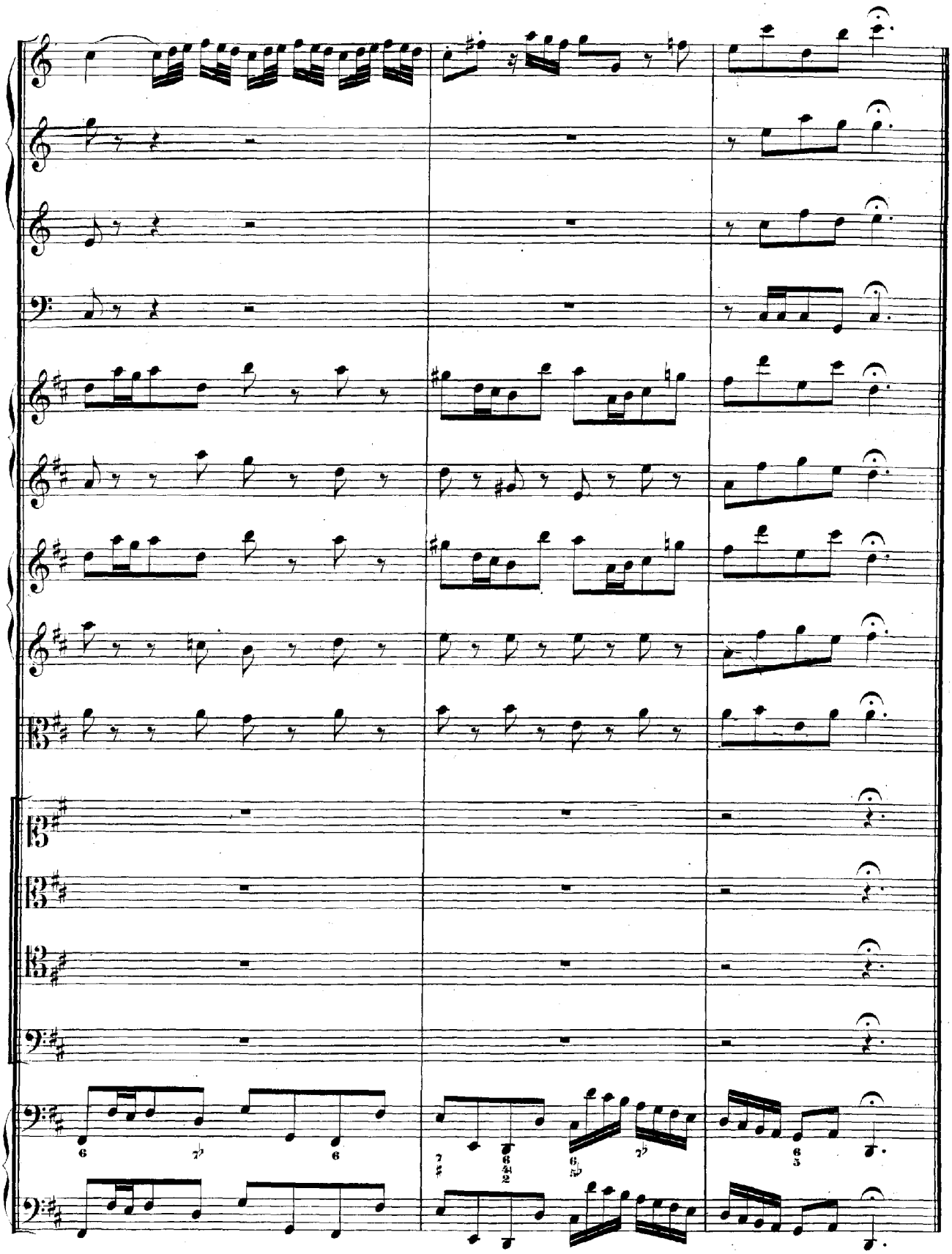
das mensch_li_che Ge_schlecht.
das mensch_li_che Ge_schlecht.
das mensch_li_che Ge_schlecht.
das mensch_li_che Ge_schlecht.