Cantate

Am zweiten Osterfesttage

„Erfreut euch, ihr Herzen."

Nr. 66.

Feria 2 Paschatos.

„Erfreut euch, ihr Herzen.“

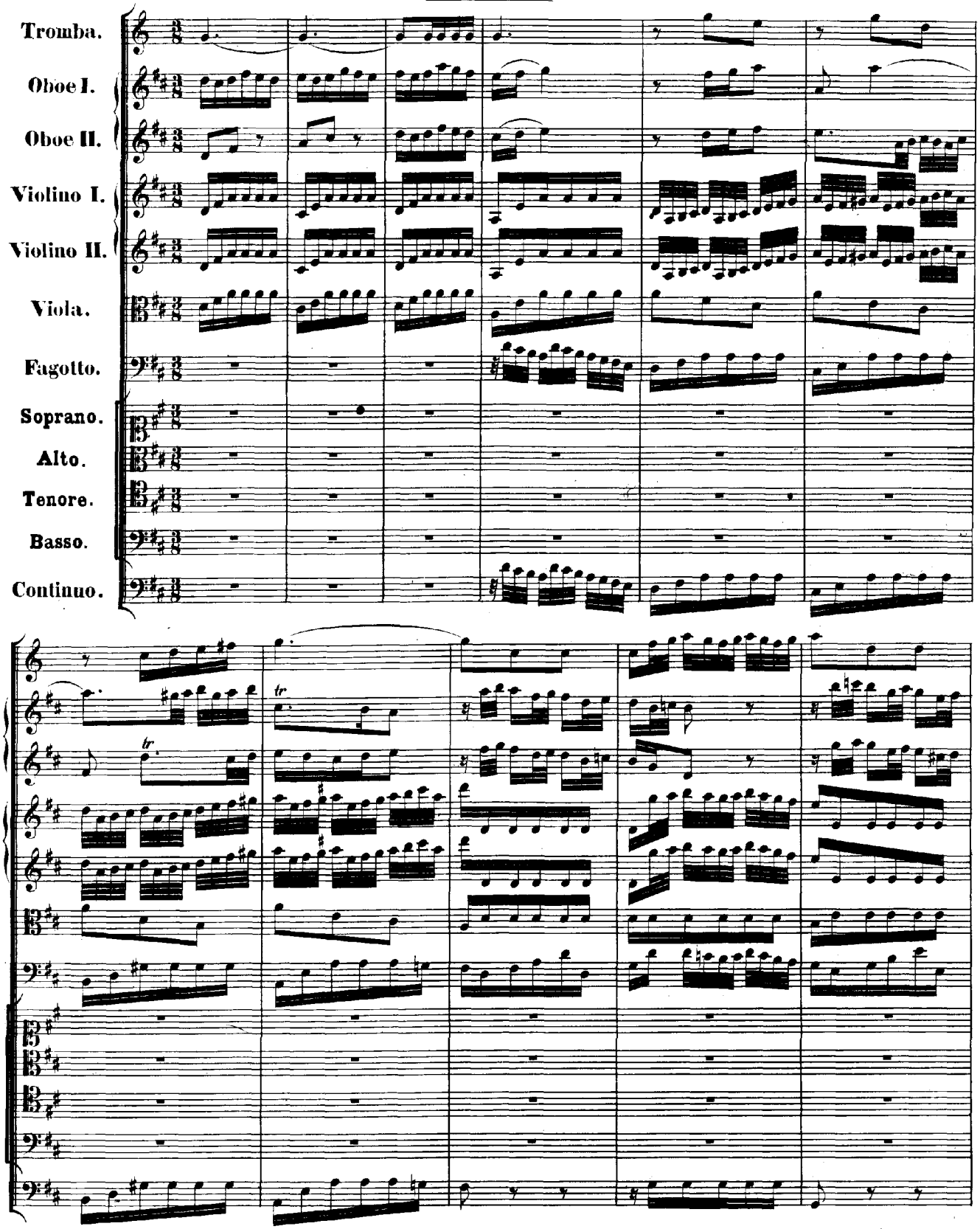

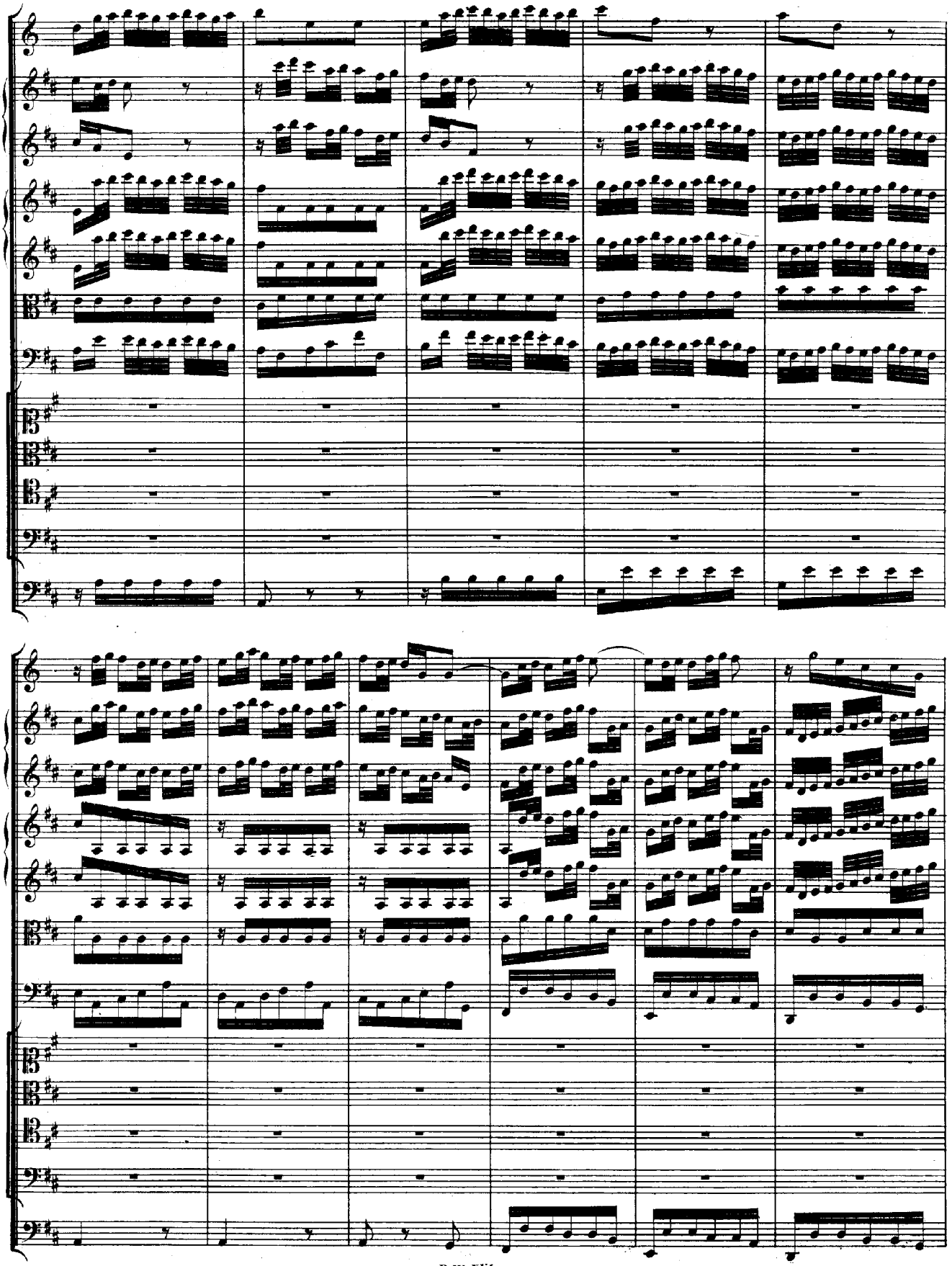

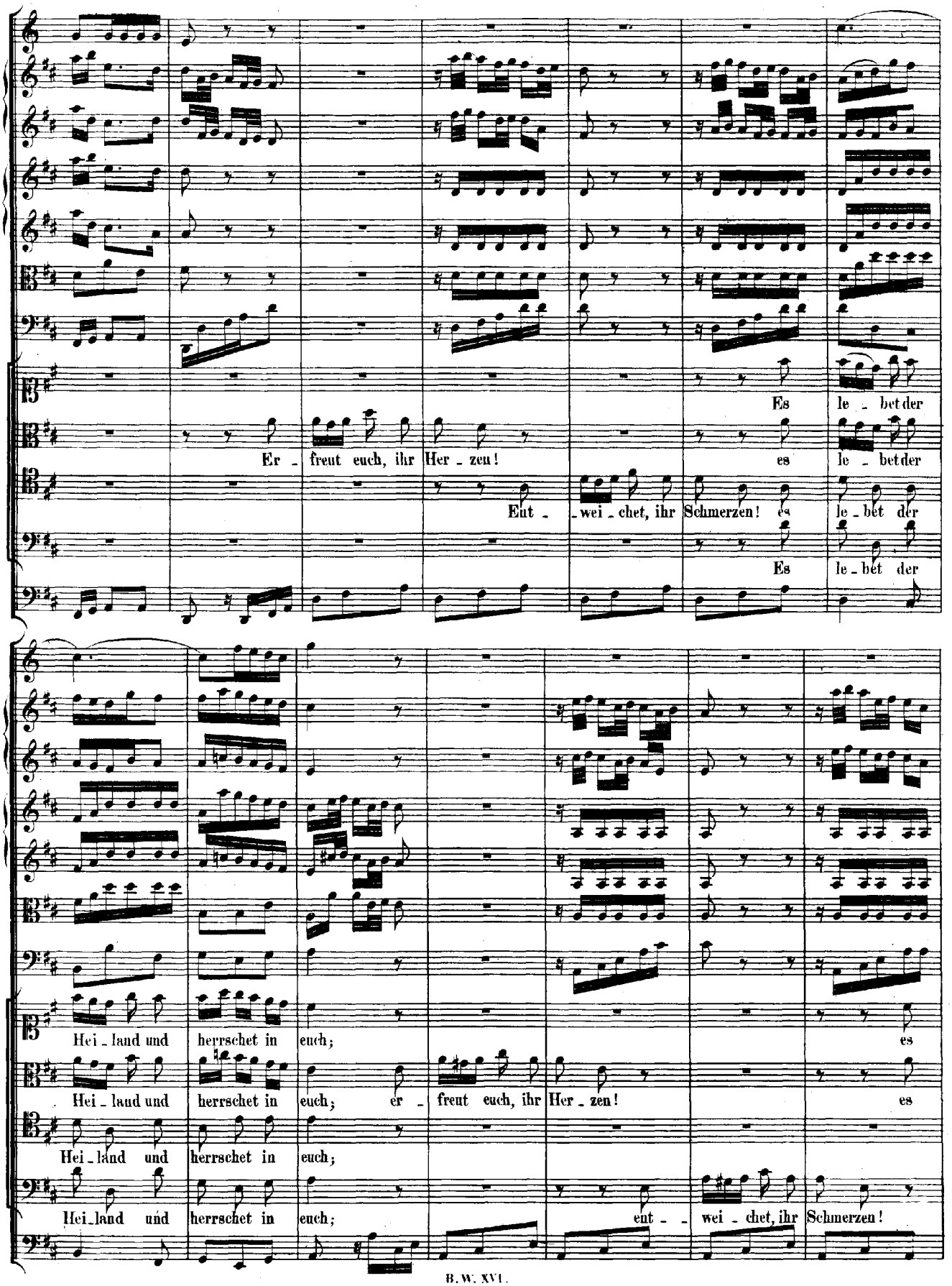
Es le - bet der
Er - freut euch, ihr Her - zen! es le - bet der
Ent - - wei - chet, ihr Schmerzen! es le - bet der
Es le - bet der
Hei - land und herrschet in euch; es
Hei - land und herrschet in euch; er - freut euch, ihr Her - zen! es
Hei - land und herrschet in euch;
Hei - land und herrschet in euch; ent - - wei - chet, ihr Schmerzen!

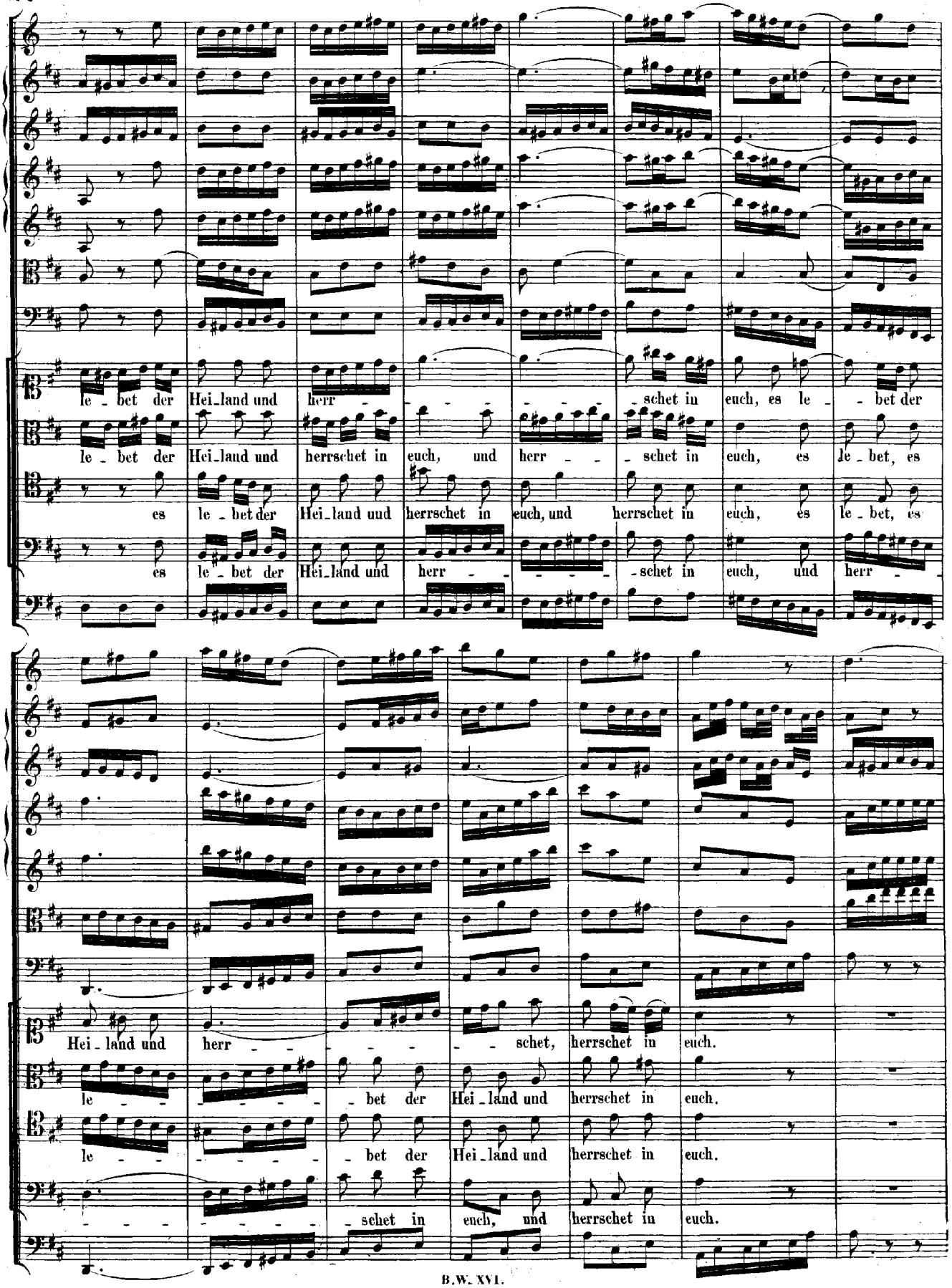
le - bet der Hei-land und herr - - - - - - schet in euch, es le - bet der
le - bet der Hei-land und herrschet in euch, und herr - - schet in euch, es le - bet, es
es le - bet der Hei-land und herrschet in euch, und herrschet in euch, es le - bet, es
es le - bet der Hei-land und herr - - - - schet in euch, und herr -
Hei - land und herr - - - - - - schet, herrschet in euch.
le - - - - - bet der Hei - land und herrschet in euch.
le - - - - - bet der Hei - land und herrschet in euch.
- - - - - - schet in euch, und herrschet in euch.

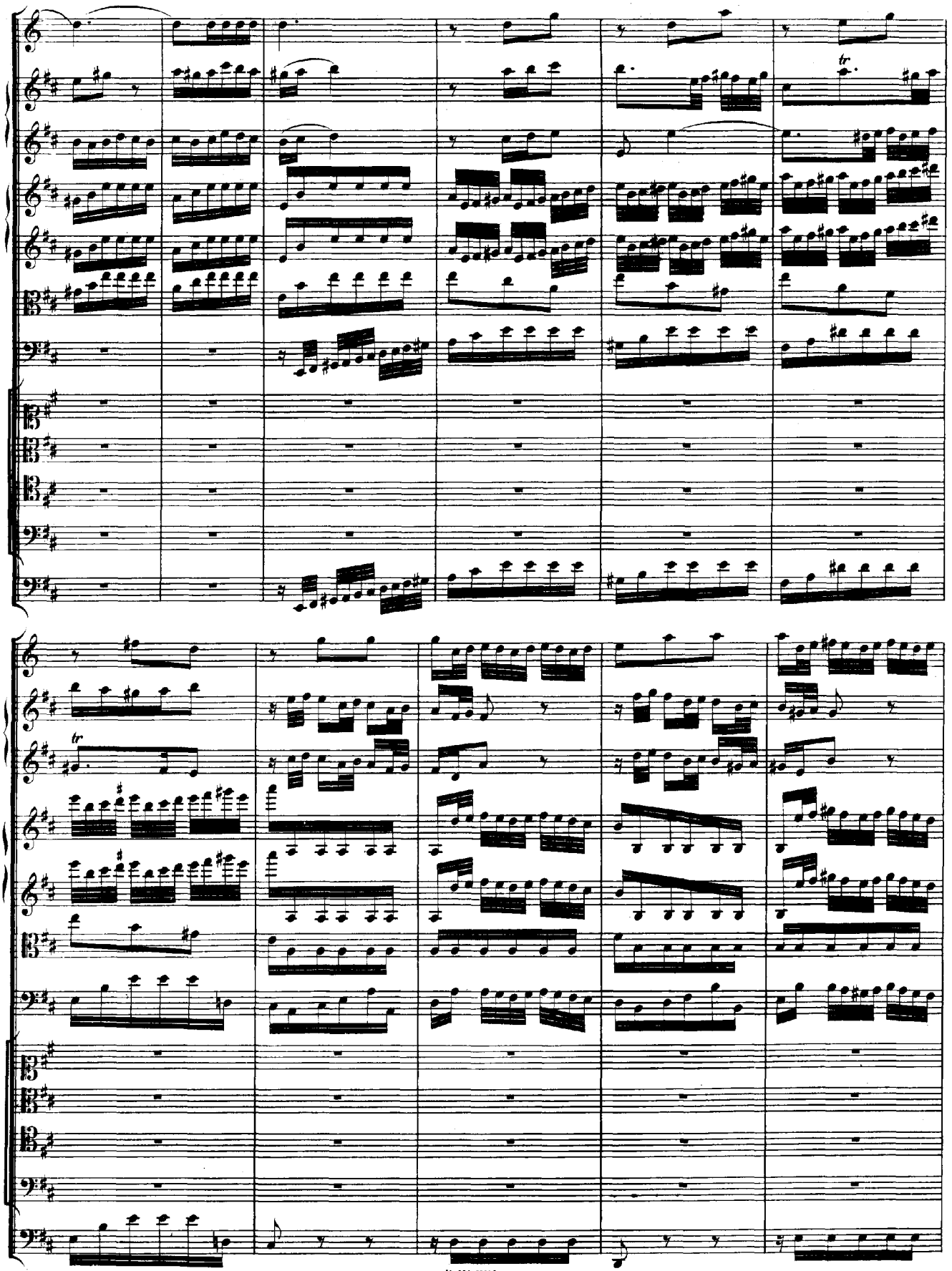

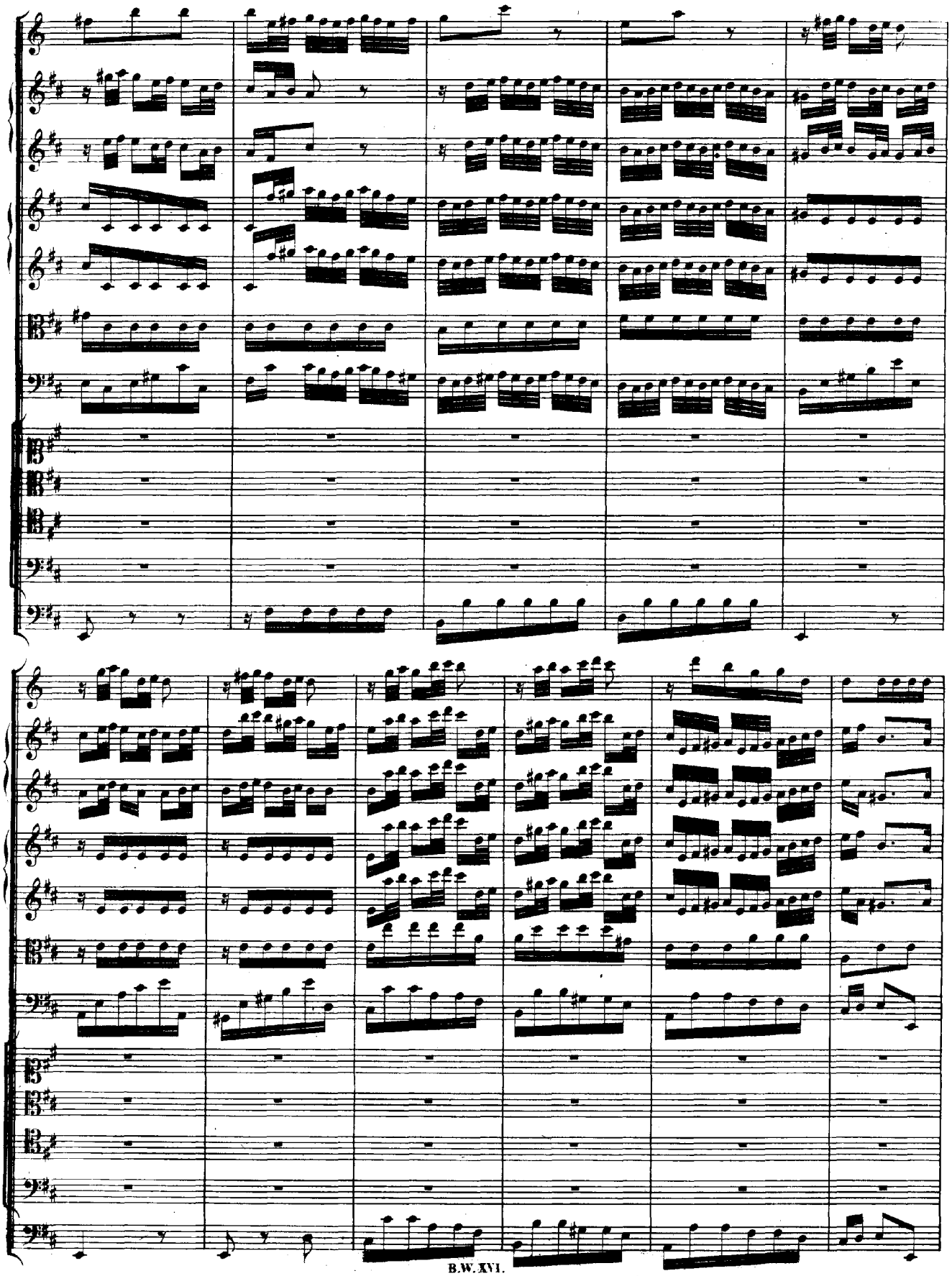

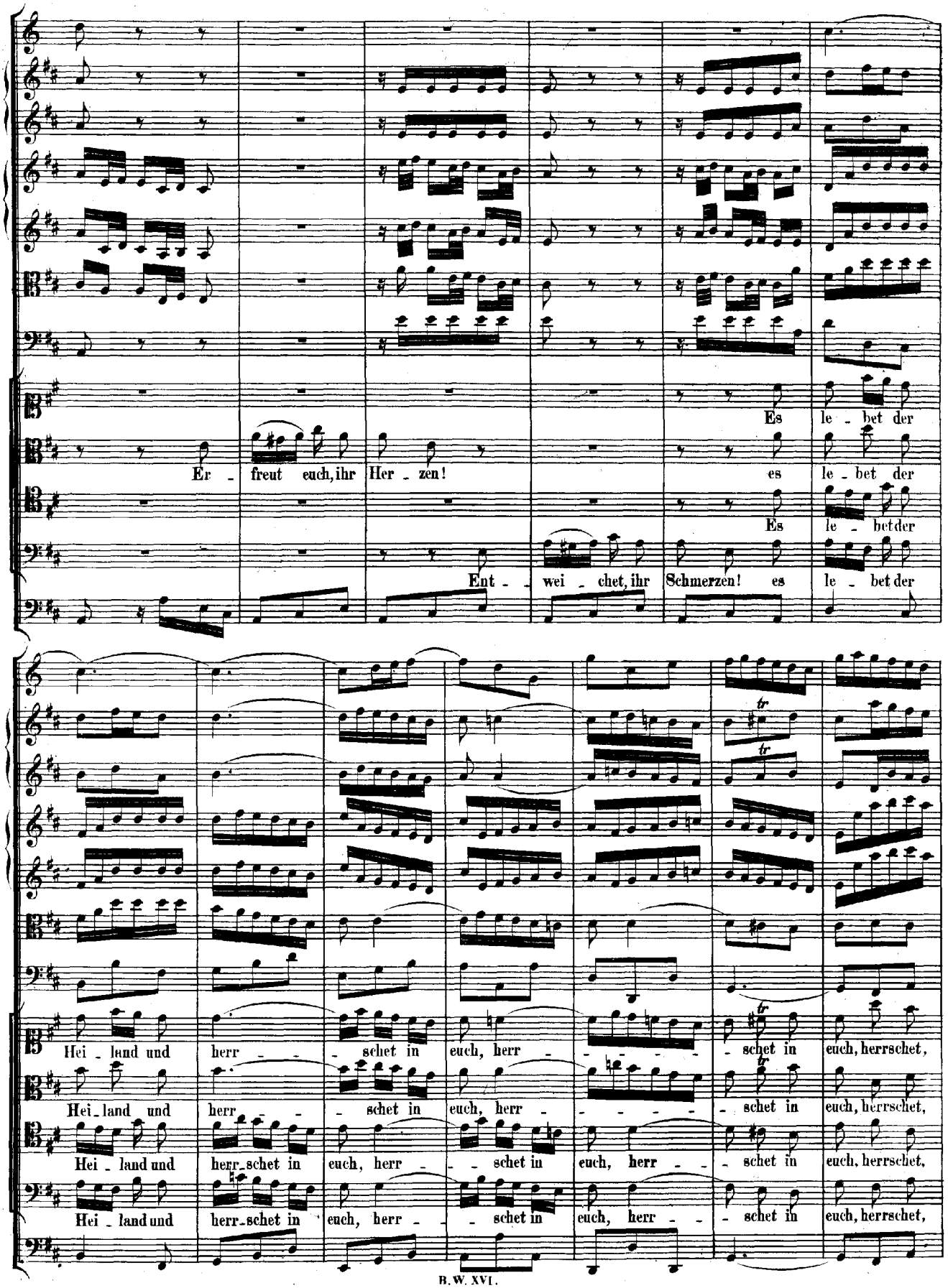
Er - freut euch, ihr Her - zen!
Ent - wei - chet, ihr Schmerzen!
Es le - bet der
es le - bet der
Es le - bet der
es le - bet der
Hei - land und herr - - - schet in euch, herr - - - - - schet in euch, herrschet,
Hei - land und herr - - - schet in euch, herr - - - - - schet in euch, herrschet,
Hei - land und herr - schet in euch, herr - - - schet in euch, herr - - - schet in euch, herrschet,
Hei - land und herr - schet in euch, herr - - - schet in euch, herr - - - schet in euch, herrschet,

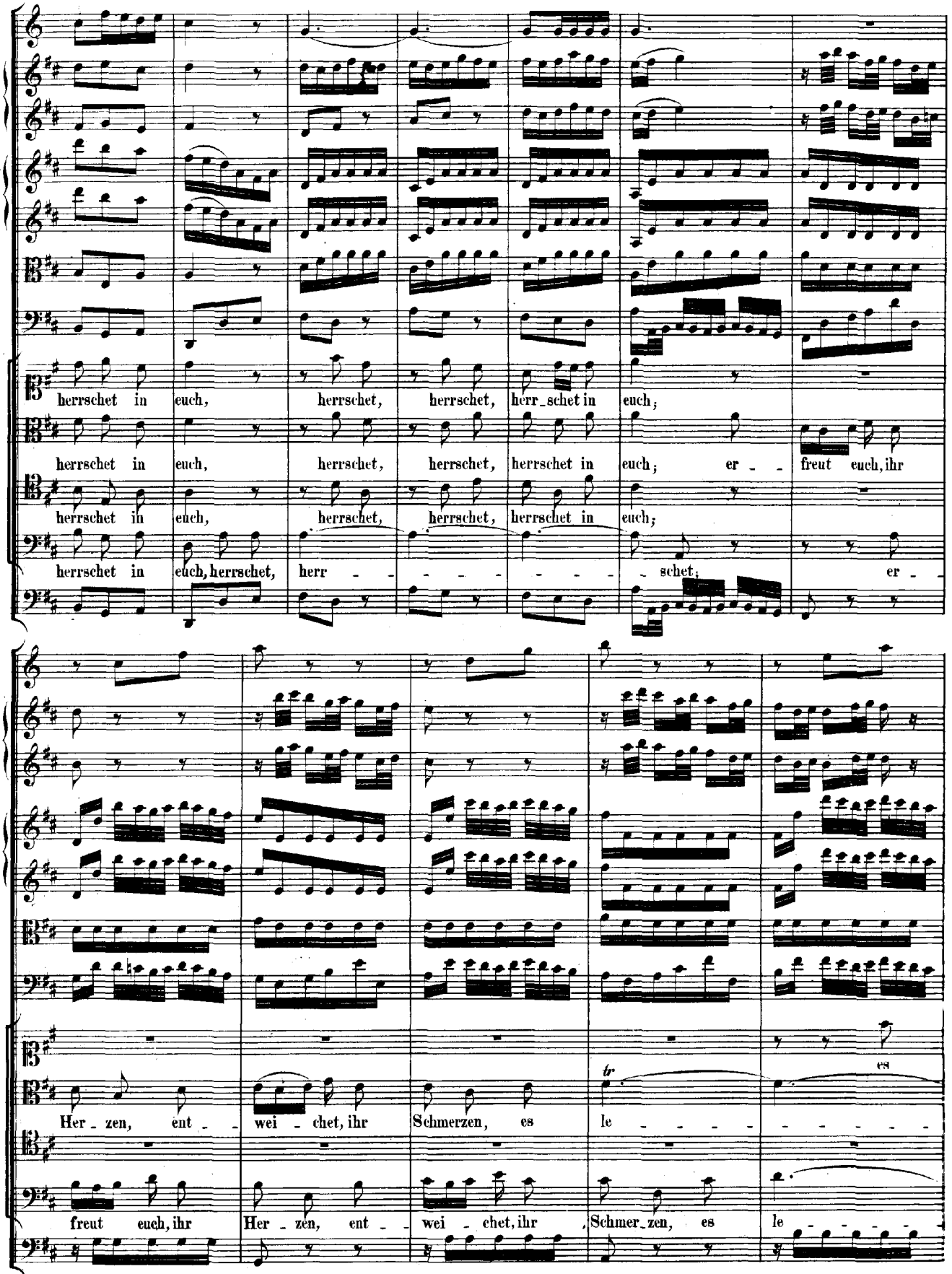
herrschet in euch, herrschet, herrschet, herr_schet in euch;
herrschet in euch, herrschet, herrschet, herrschet in euch; er_freut euch, ihr
herrschet in euch, herrschet, herrschet, herrschet in euch;
herrschet in euch, herrschet, herr_schet; er_
Her_zen, ent_wei_chet, ihr Schmerzen, es le
es
freut euch, ihr Her_zen, ent_wei_chet, ihr Schmer_zen, es le

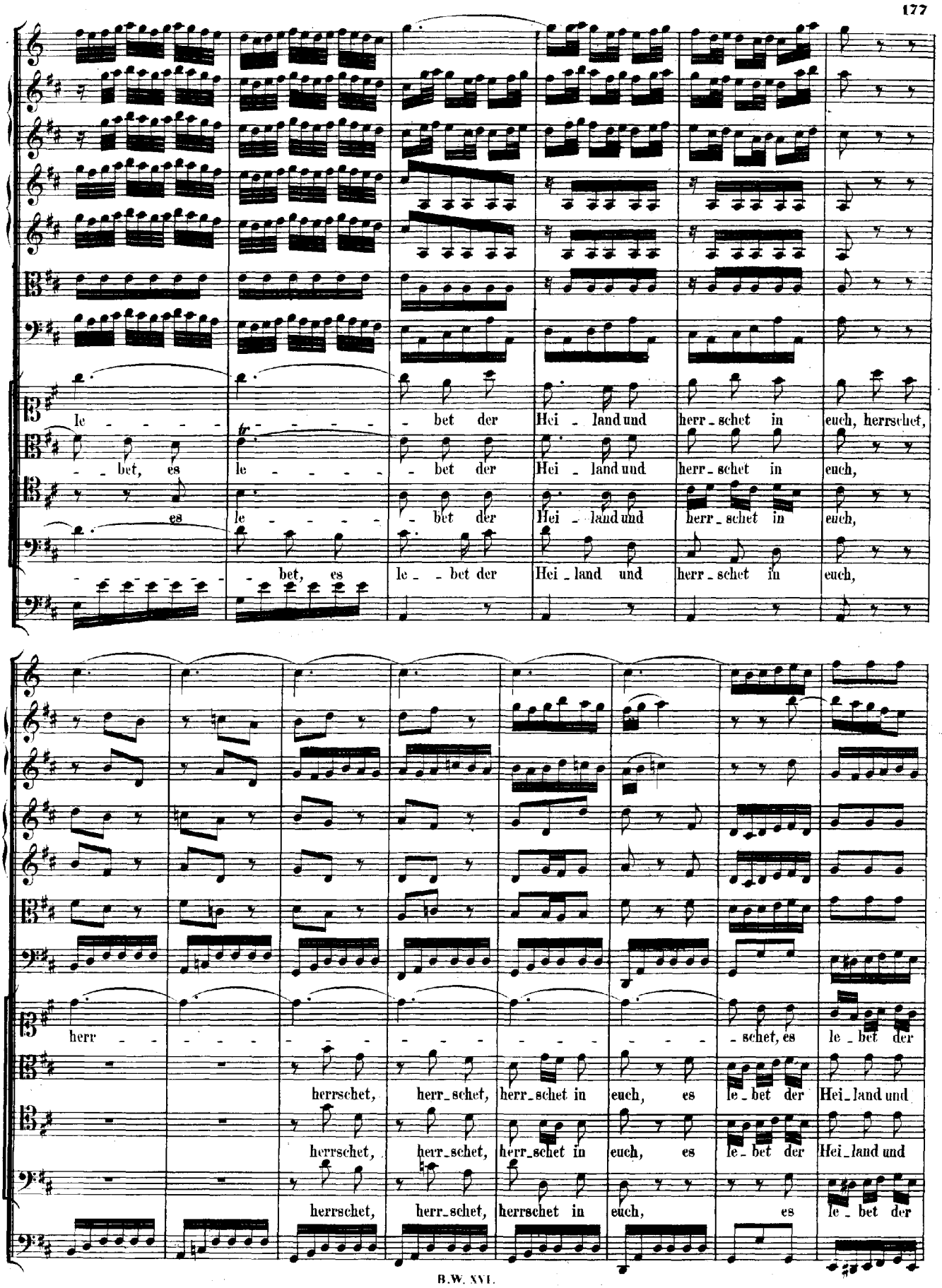
le - - - - - - - - - - - bet der Hei - land und herr - schet in euch, herrschet,
- - bet, es le - - - - - - bet der Hei - land und herr - schet in euch,
es le - - - - - - bet der Hei - land und herr - schet in euch,
- - - - - - - bet, es le - - bet der Hei - land und herr - schet in euch,
herr - schet, es le - bet der
herrschet, herr - schet, herr - schet in euch, es le - bet der Hei - land und
herrschet, herr - schet, herr - schet in euch, es le - bet der Hei - land und
herrschet, herr - schet, herrschet in euch, es le - bet der

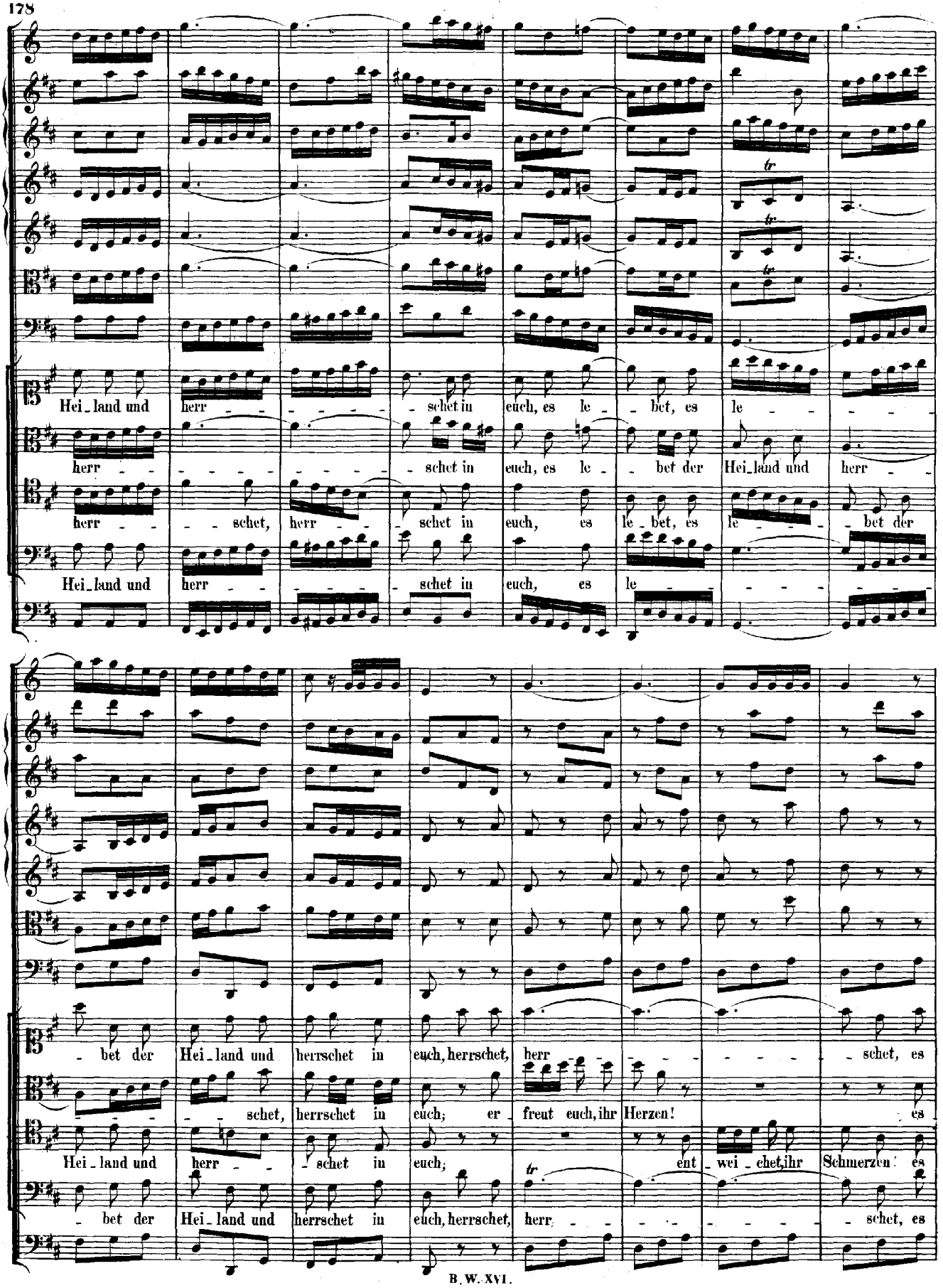
Hei_land und herr - - - - - schet in euch, es le - - bet, es le - - - - -
herr - - - - - - - - - - schet in euch, es le - - bet der Hei_land und herr - -
herr - - - schet, herr - - schet in euch, es le_bet, es le - - - bet der
Hei_land und herr - - - - - schet in euch, es le - - - - - - -
- bet der Hei_land und herrschet in euch, herrschet, herr - - - - - - - schet, es
- - - - schet, herrschet in euch; er freut euch, ihr Herzen! es
Hei_land und herr - - schet in euch; ent_wei_chet, ihr Schmerzen! es
- bet der Hei_land und herrschet in euch, herrschet, herr - - - - - - - schet, es

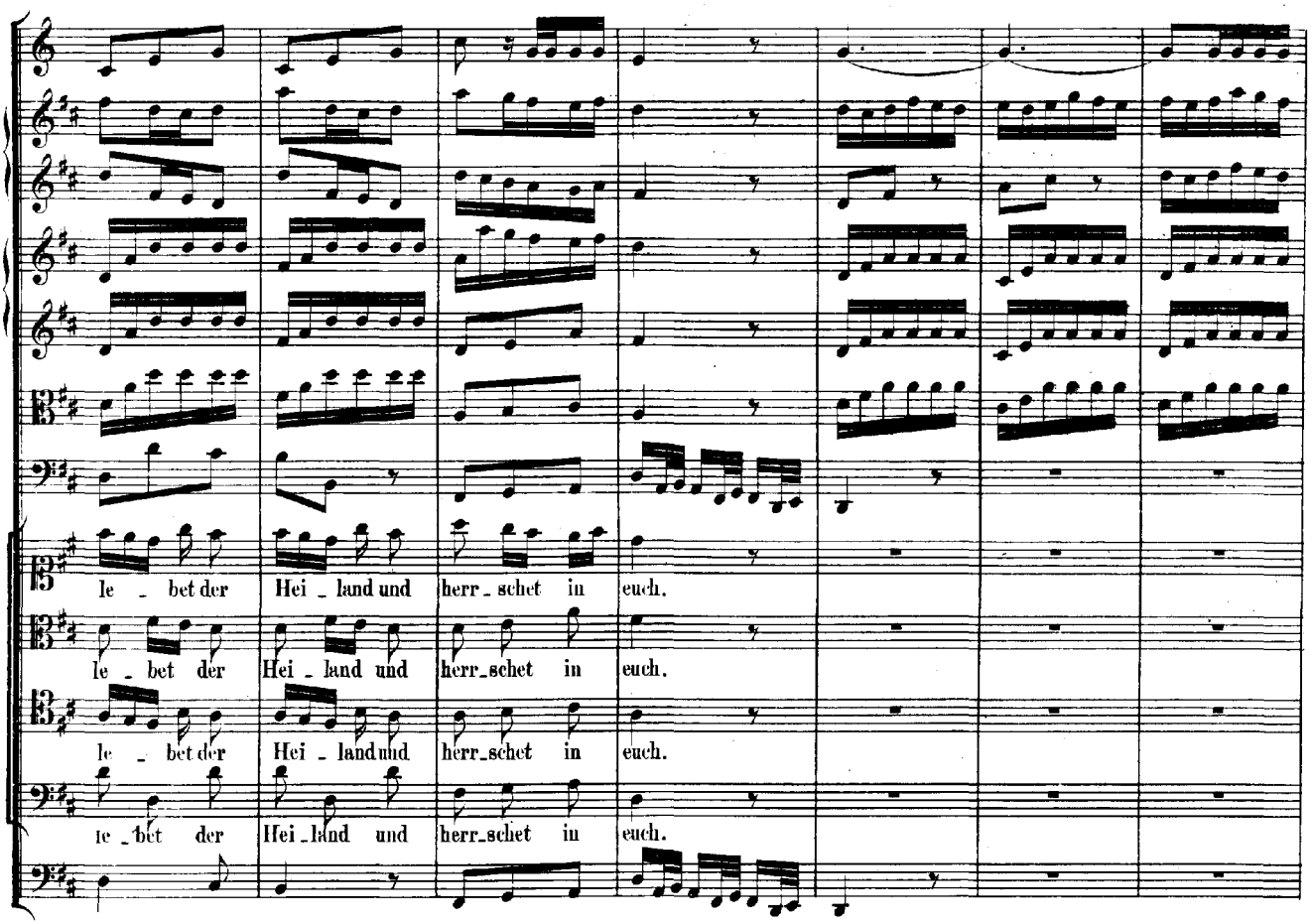
le - bet der Hei - land und herr - schet in euch.
le - bet der Hei - land und herr - schet in euch.
le - bet der Hei - land und herr - schet in euch.
le - bet der Hei - land und herr - schet in euch.

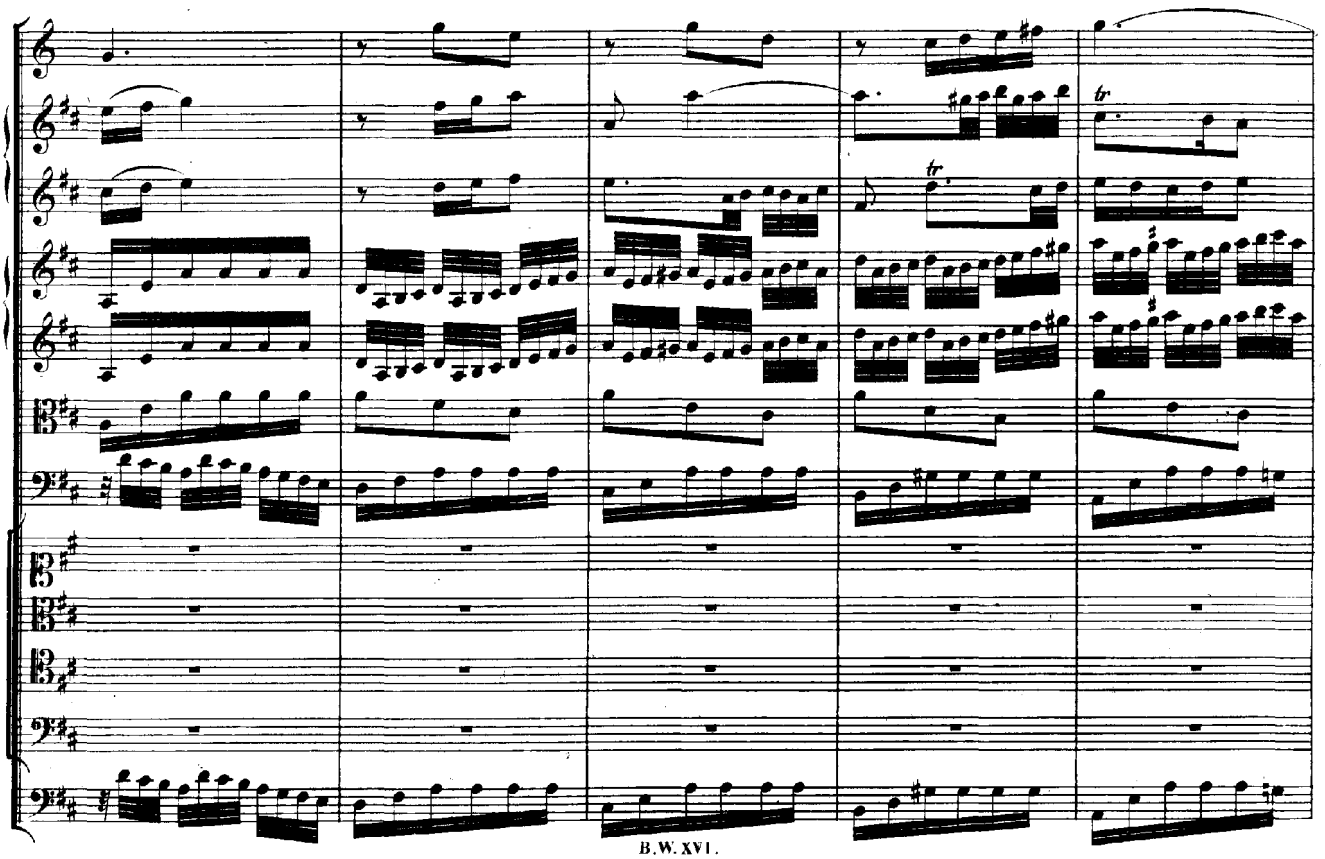

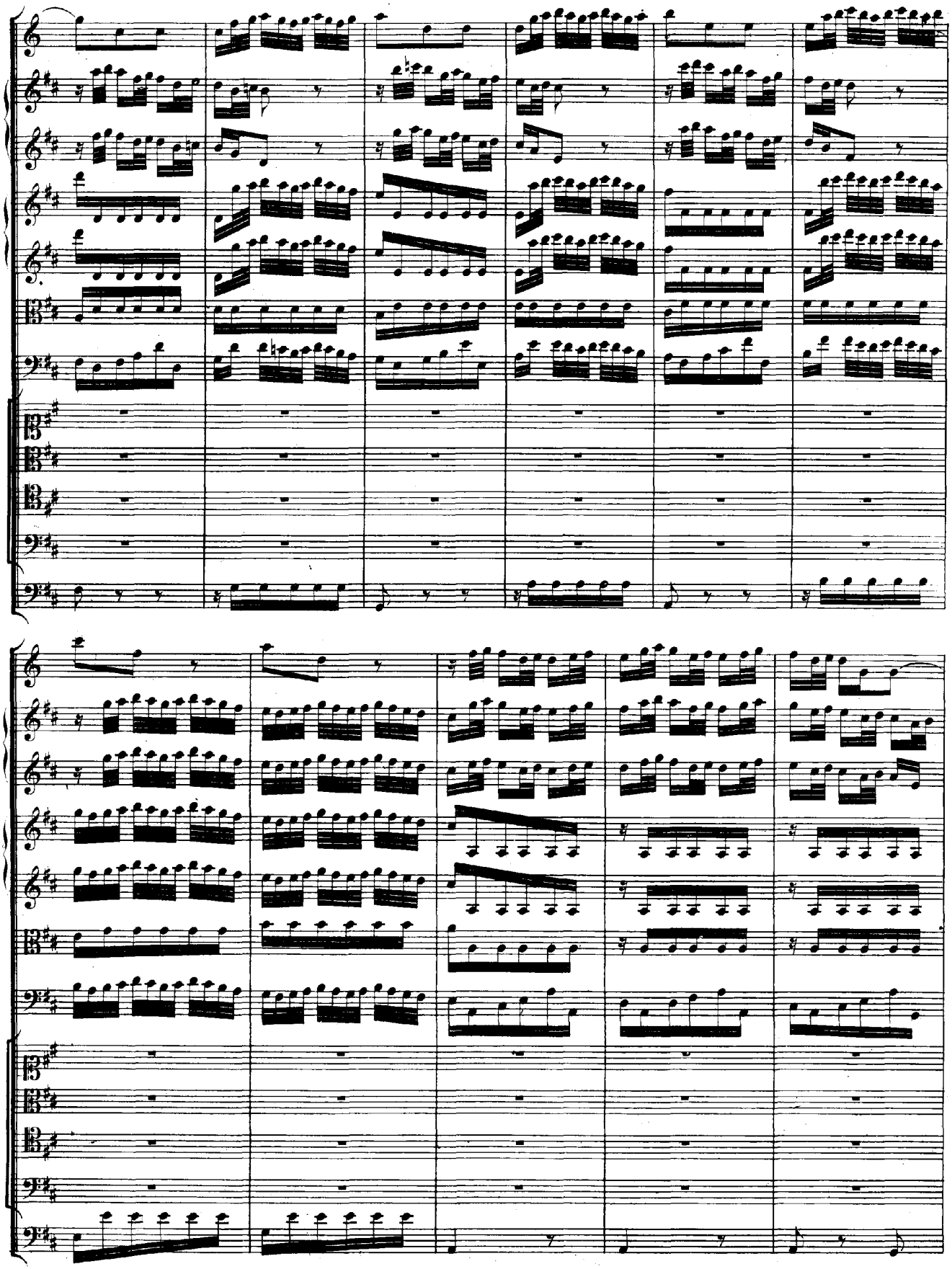

Andante.

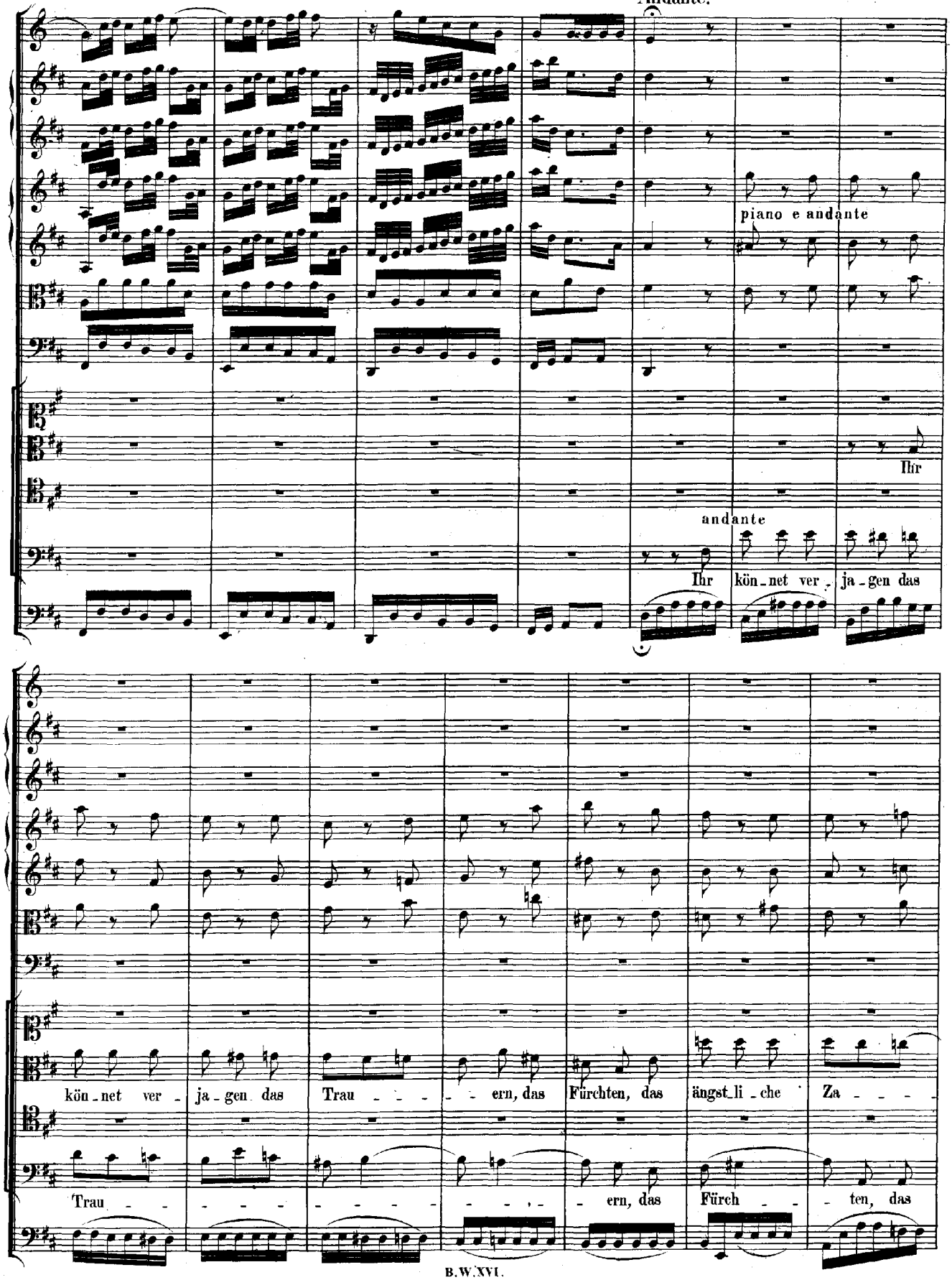
piano e andante
Ihr
andante
Ihr kön-net ver- ja-gen das
kön-net ver- ja-gen das Trau- - - - ern, das Fürchten, das ängst-li-che Za- - - -
Trau- - - - - - - - - - - - ern, das Fürch- - - ten, das

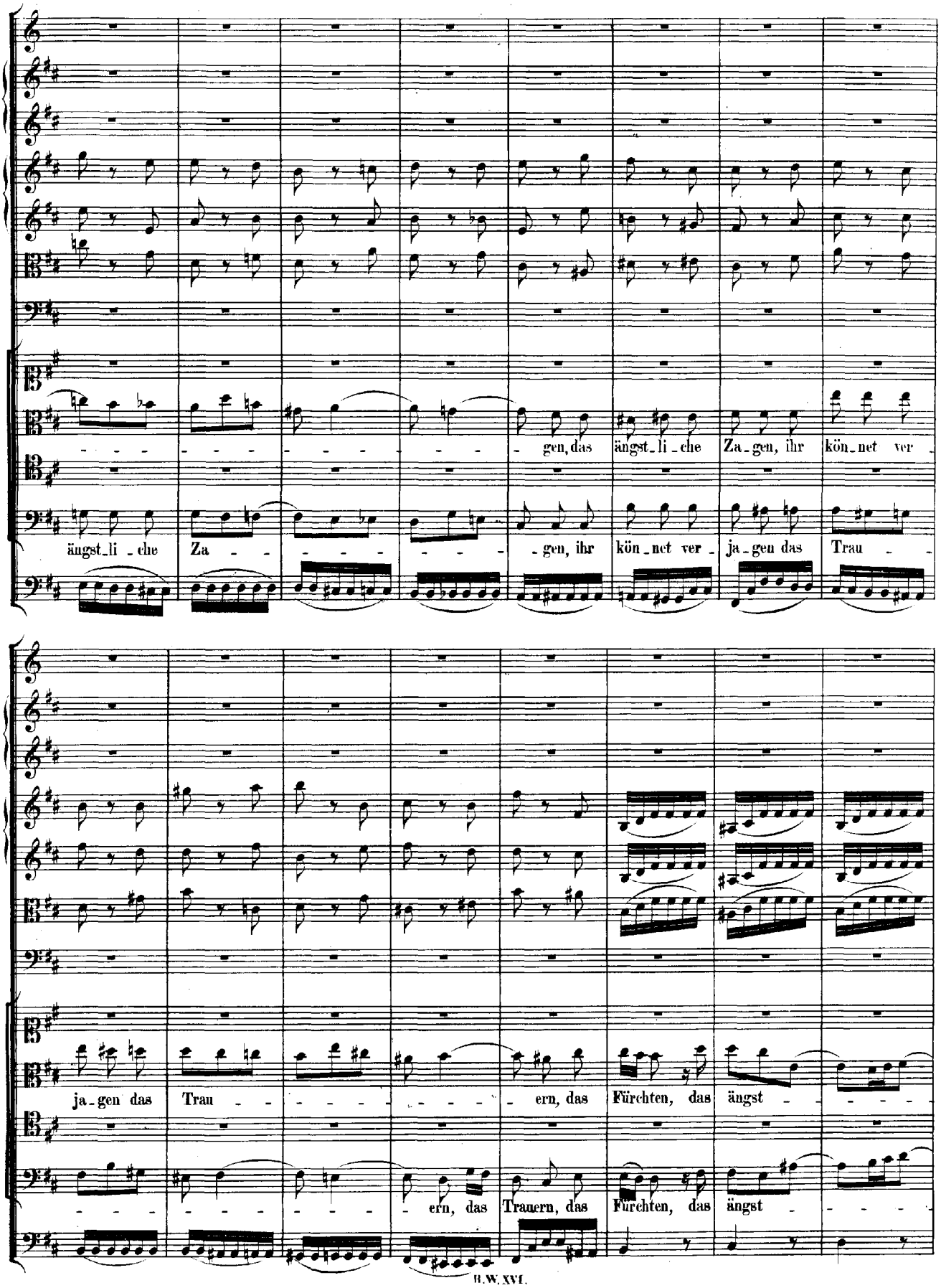
gen, das ängst_li_che Za_gen, ihr kön_net ver
ängst_li_che Za gen, ihr kön_net ver ja_gen das Trau
ja_gen das Trau ern, das Fürchten, das ängst
ern, das Trauern, das Fürchten, das ängst

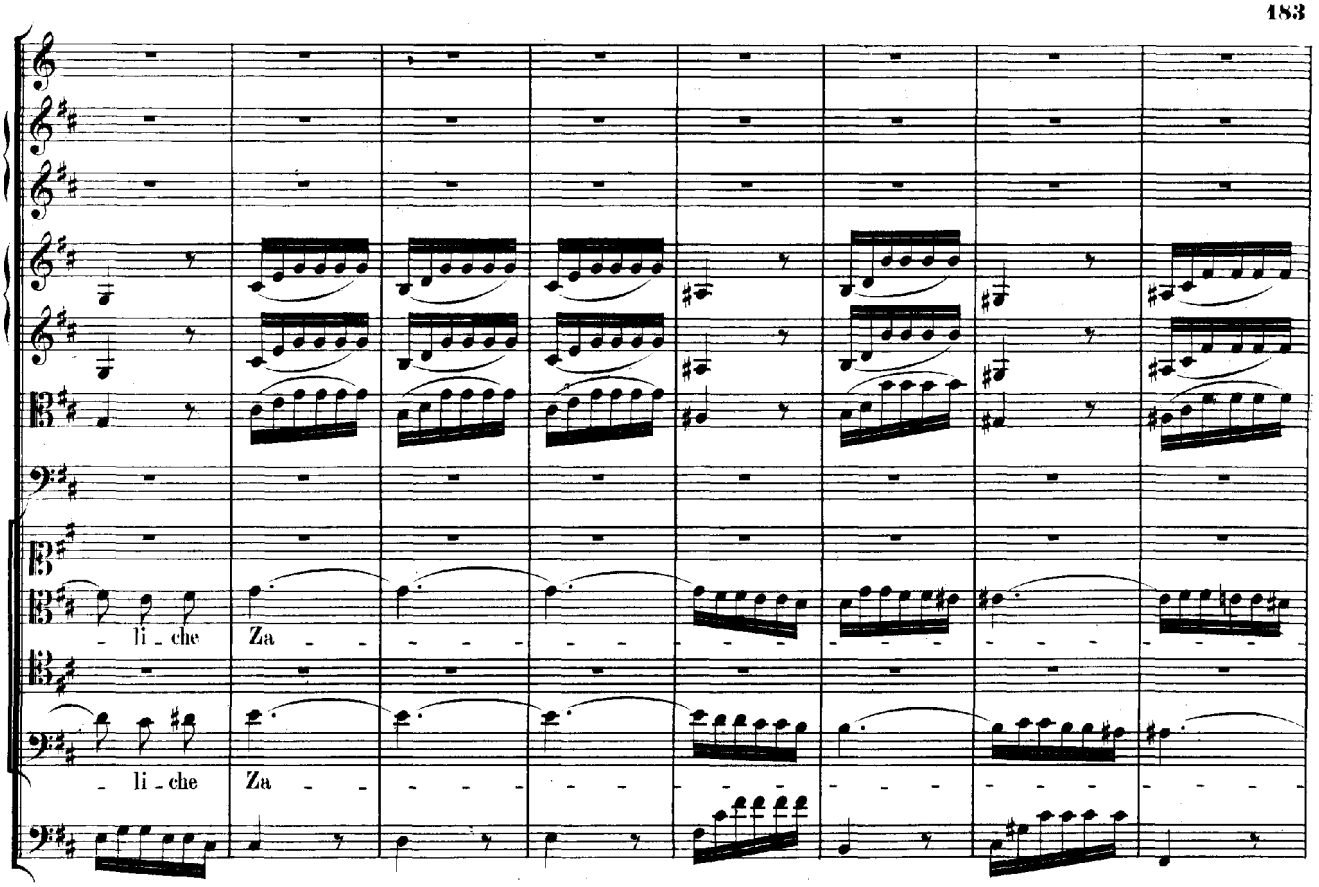
li - che
Za
li - che
Za

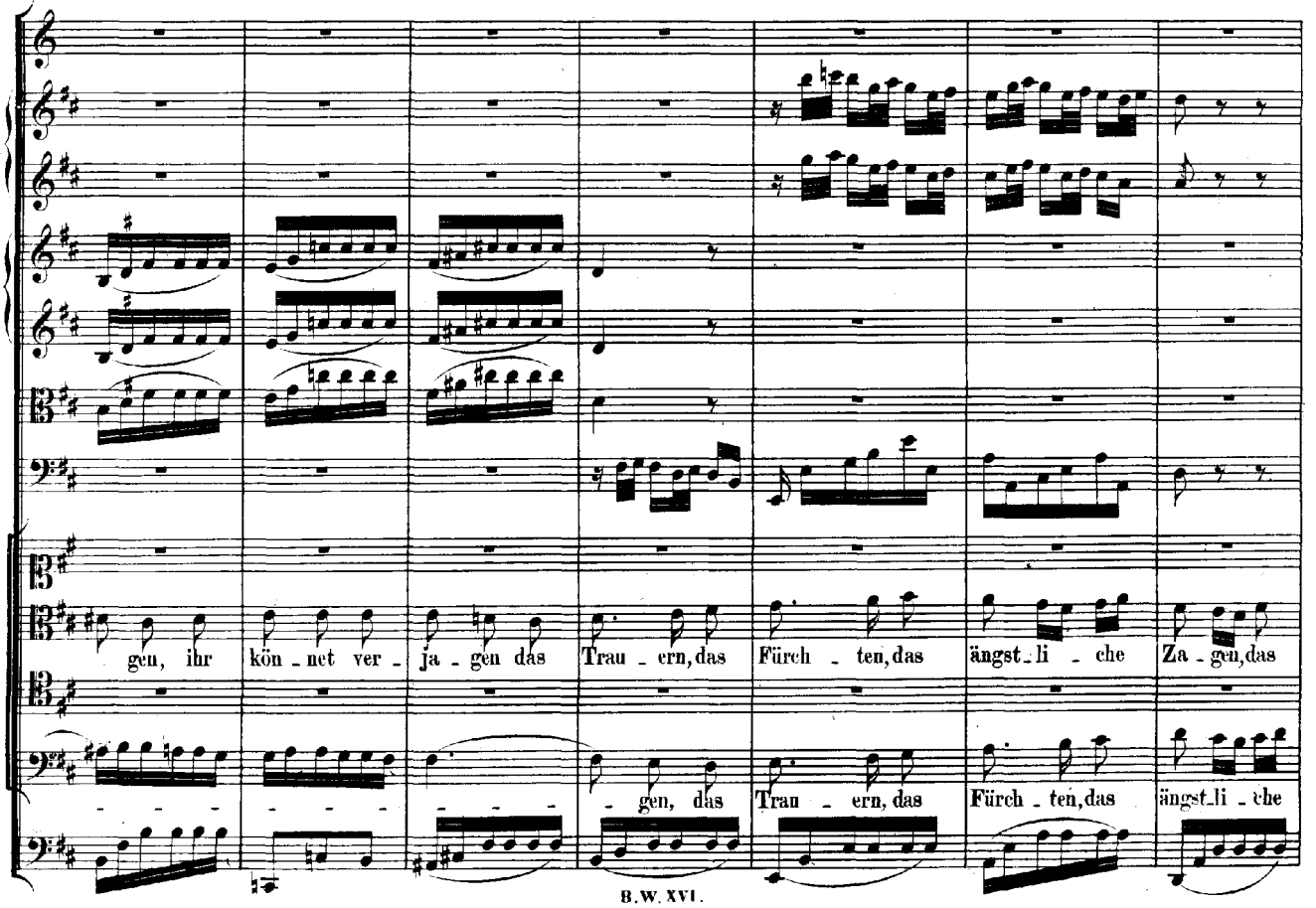
gen, ihr kön - net ver - ja - gen das Trau - ern, das Fürch - ten, das ängst - li - che Za - gen, das
gen, das Trau - ern, das Fürch - ten, das ängst - li - che

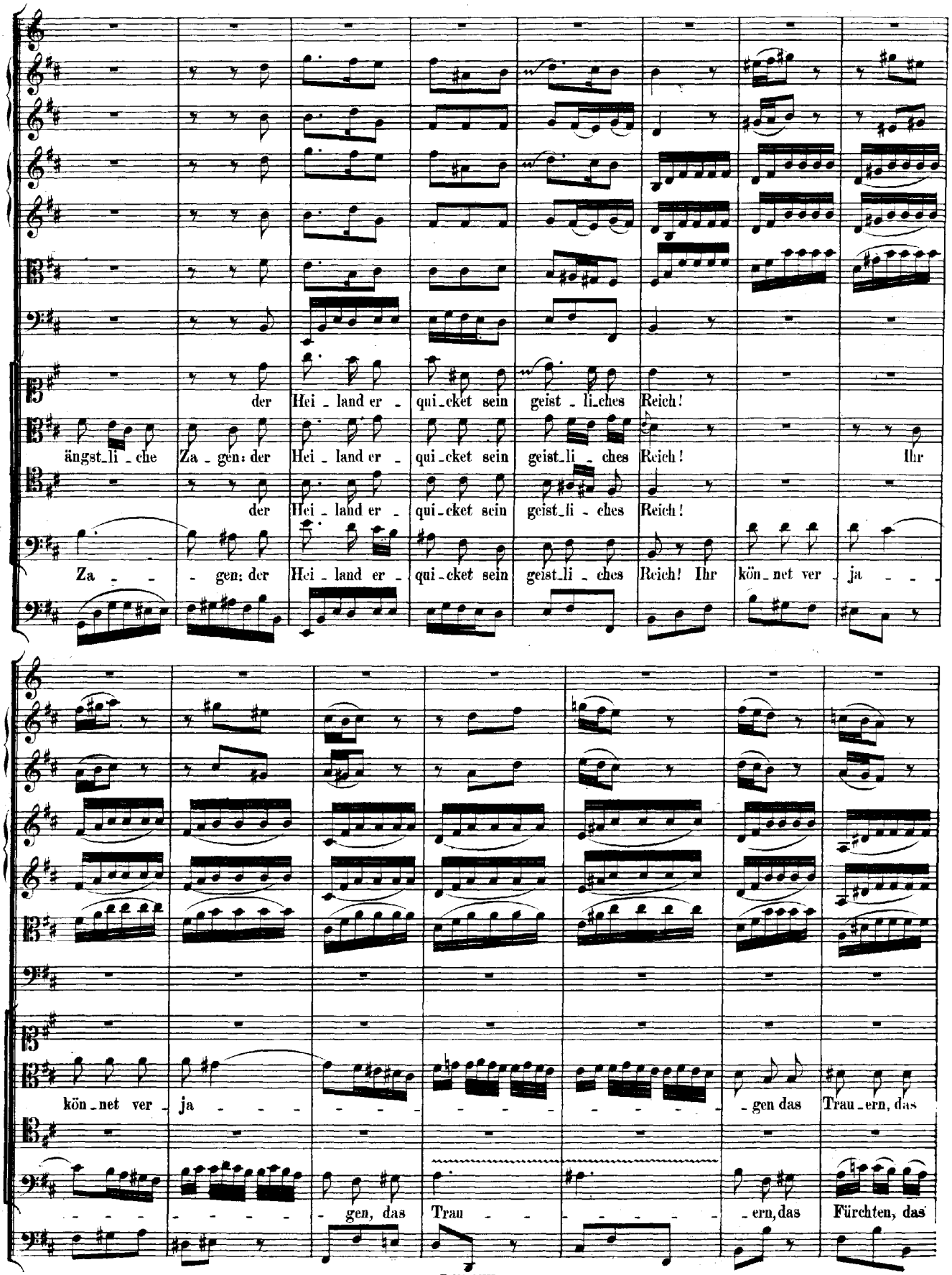
der Hei_land er_qui_cket sein geist_li_ches Reich!
ängst_li_che Za_gen: der Hei_land er_qui_cket sein geist_li_ches Reich! Ihr
der Hei_land er_qui_cket sein geist_li_ches Reich!
Za_gen: der Hei_land er_qui_cket sein geist_li_ches Reich! Ihr kön_net ver_ja_
kön_net ver_ja_gen das Trau_ern, das
gen, das Trau_ern, das Fürchten, das

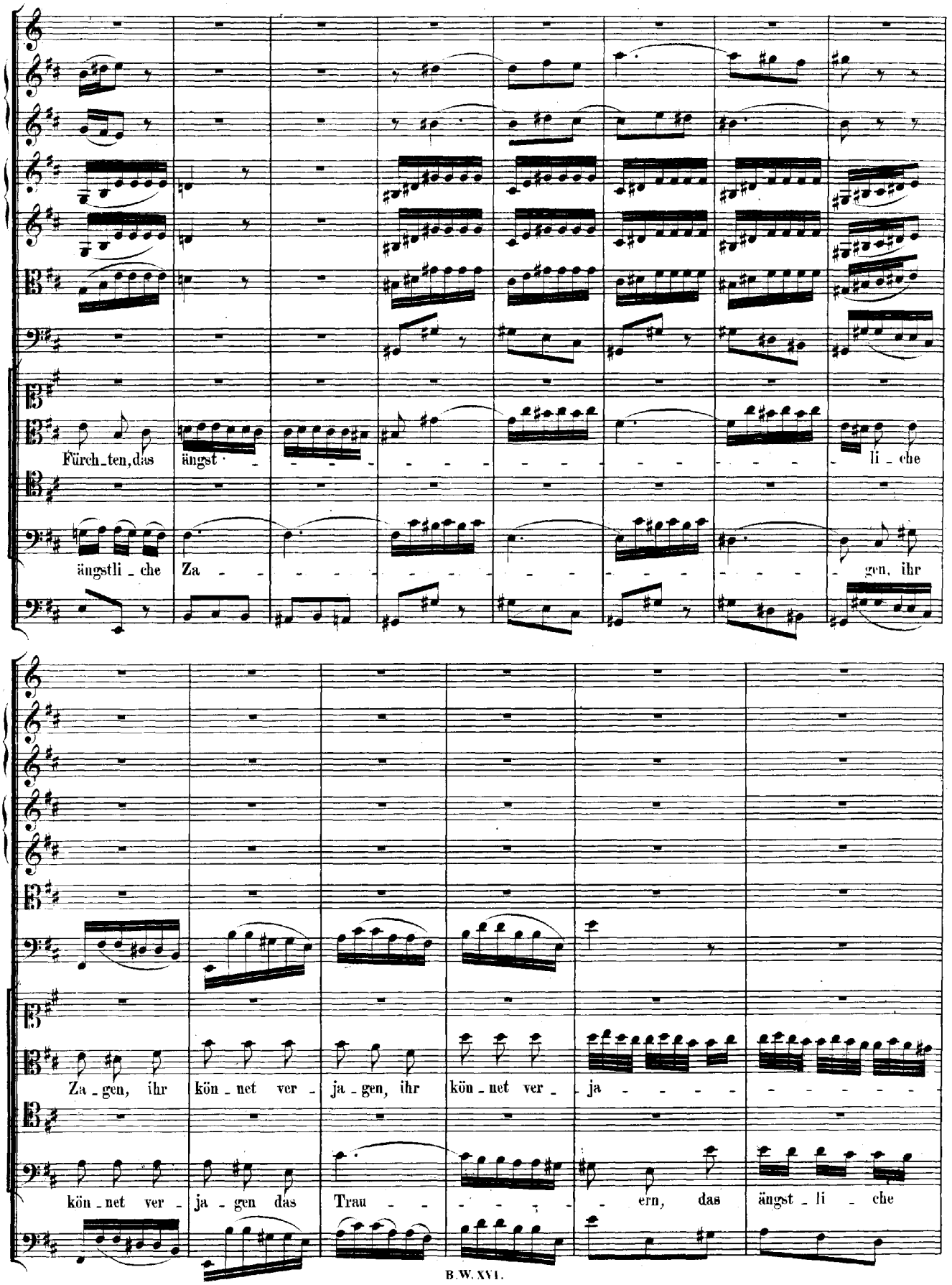
Fürch_ten, das ängst_ li_che
ängstli_che Za_ gen, ihr
Za_gen, ihr kön_net ver_ja_gen, ihr kön_net ver_ja_
kön_net ver_ja_gen das Trau_ ern, das ängst_li_che

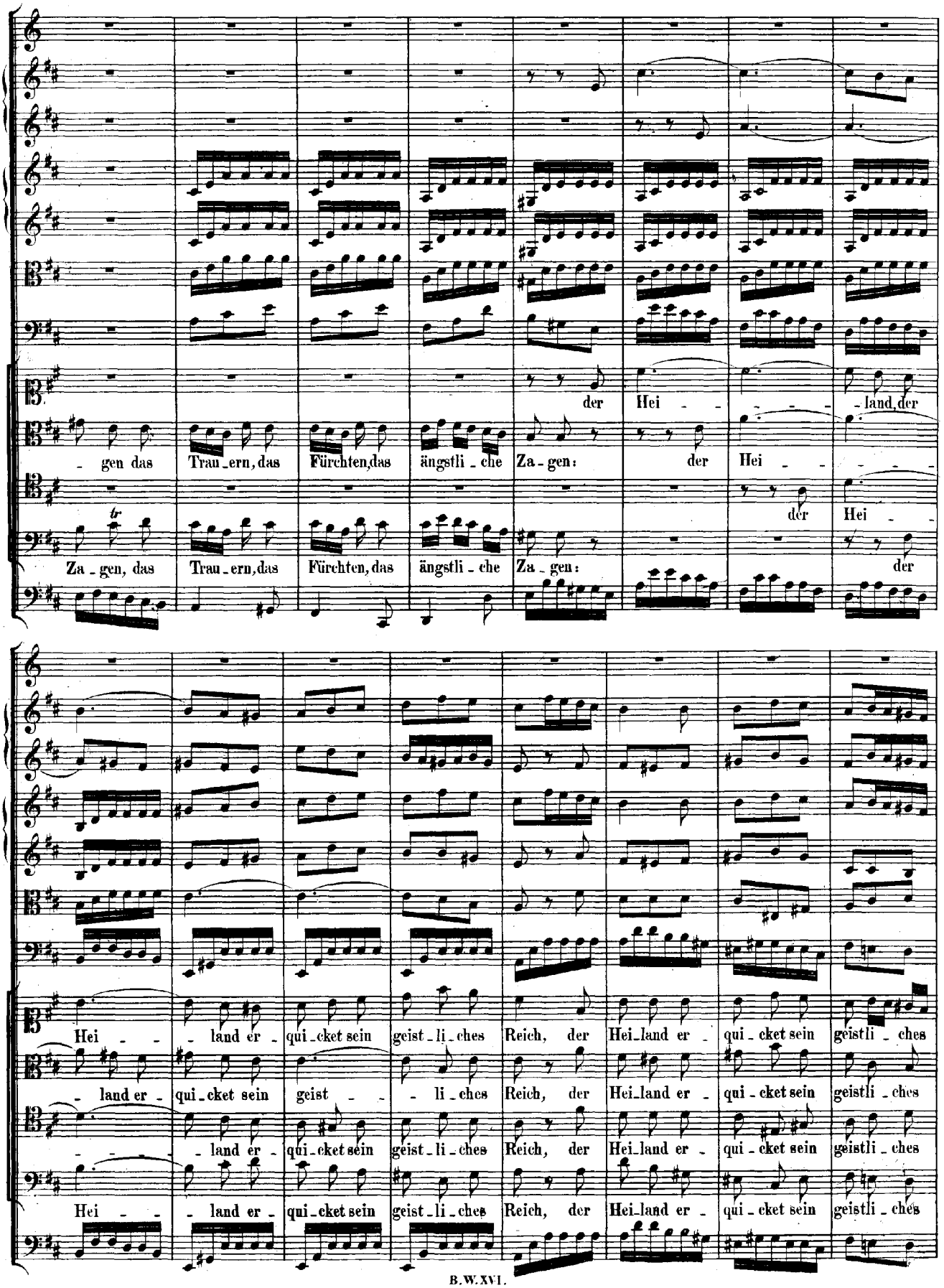
der Hei - - - land, der
- gen das Trau-ern, das Fürchten, das ängstli-che Za-gen: der Hei - - - -
der Hei -
Za-gen, das Trau-ern, das Fürchten, das ängstli-che Za-gen: der
Hei - - land er- qui-cket sein geist-li-ches Reich, der Hei-land er- qui-cket sein geistli-ches
- land er- qui-cket sein geist - - li-ches Reich, der Hei-land er- qui-cket sein geistli-ches
- - - land er- qui-cket sein geist-li-ches Reich, der Hei-land er- qui-cket sein geistli-ches
Hei - - land er- qui-cket sein geist-li-ches Reich, der Hei-land er- qui-cket sein geistli-ches

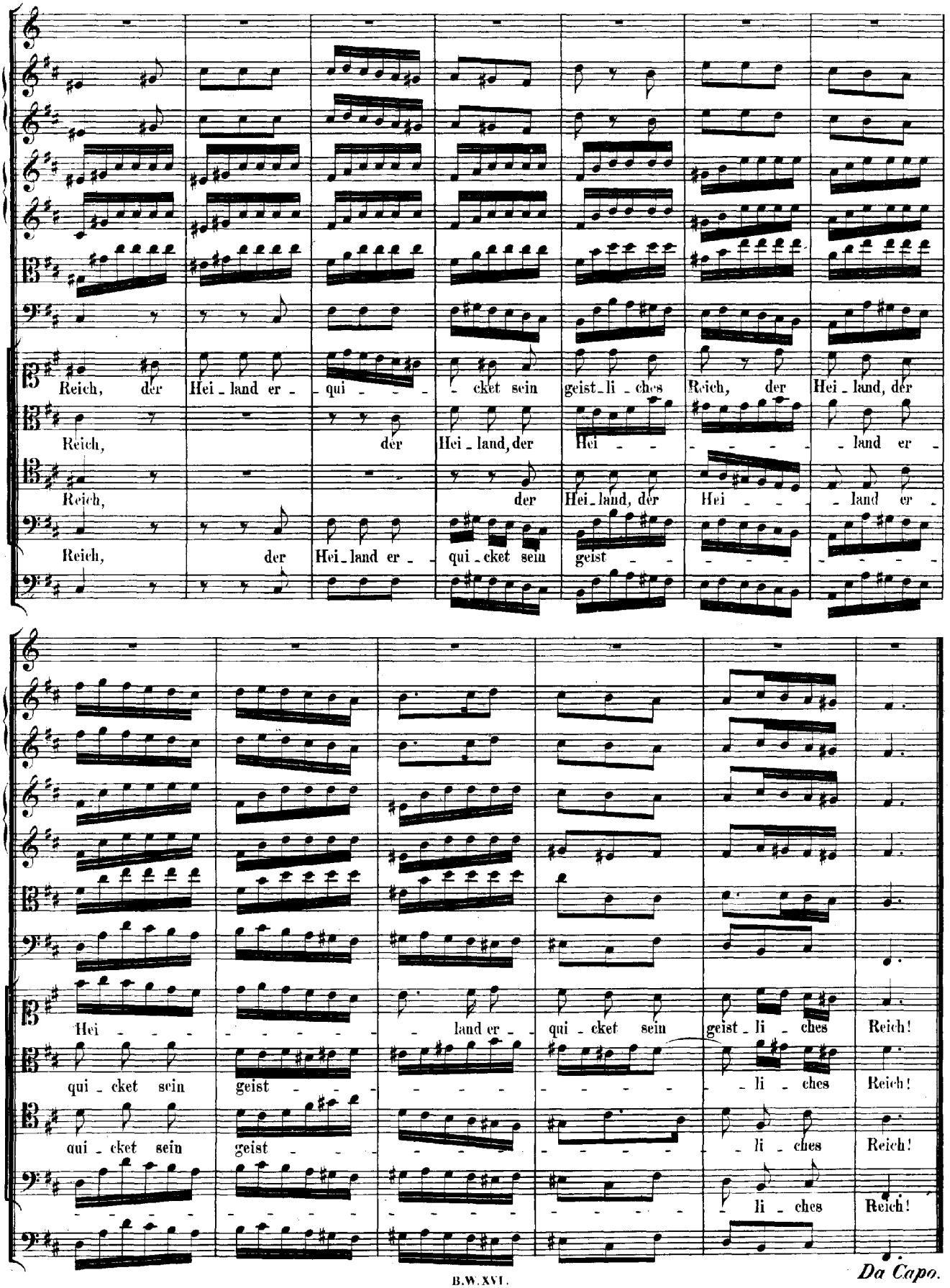
Reich, der Hei_land er_qui_cket sein geist_li_ches Reich, der Hei_land, der
Reich, der Hei_land, der Hei_land er_
Reich, der Hei_land, der Hei_land er_
Reich, der Hei_land er_qui_cket sein geist
Hei_land er_qui_cket sein geist_li_ches Reich!
qui_cket sein geist_li_ches Reich!
qui_cket sein geist_li_ches Reich!
li_ches Reich!
Da Capo.

RECITATIVO.

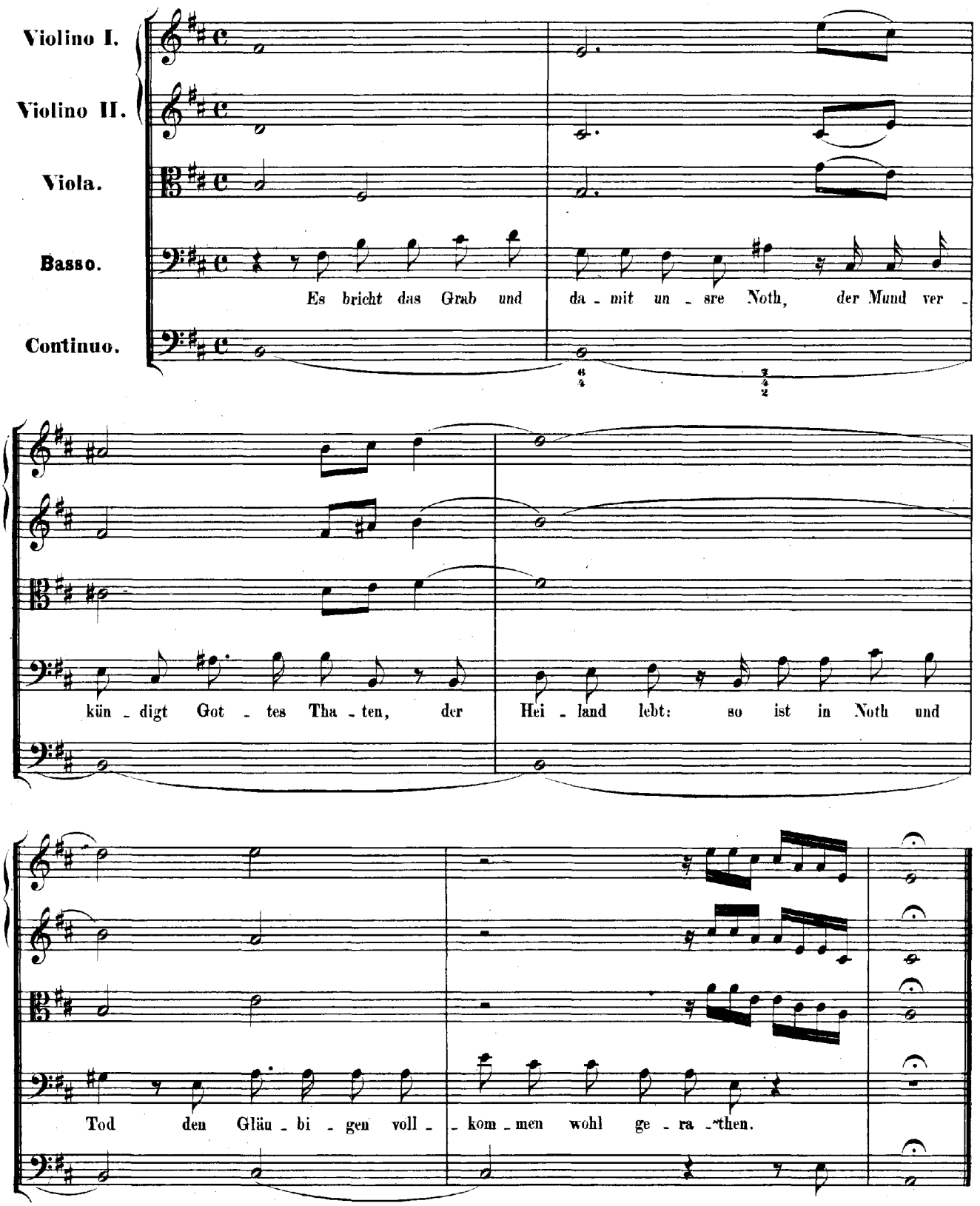
Violino I.
Violino II.
Viola.
Basso.
Continuo.
Es bricht das Grab und da - mit un - sre Noth, der Mund ver -
kün - digt Got - tes Tha - ten, der Hei - land lebt: so ist in Noth und
Tod den Gläu - bi - gen voll - kom - men wohl ge - ra - then.

ARIA.

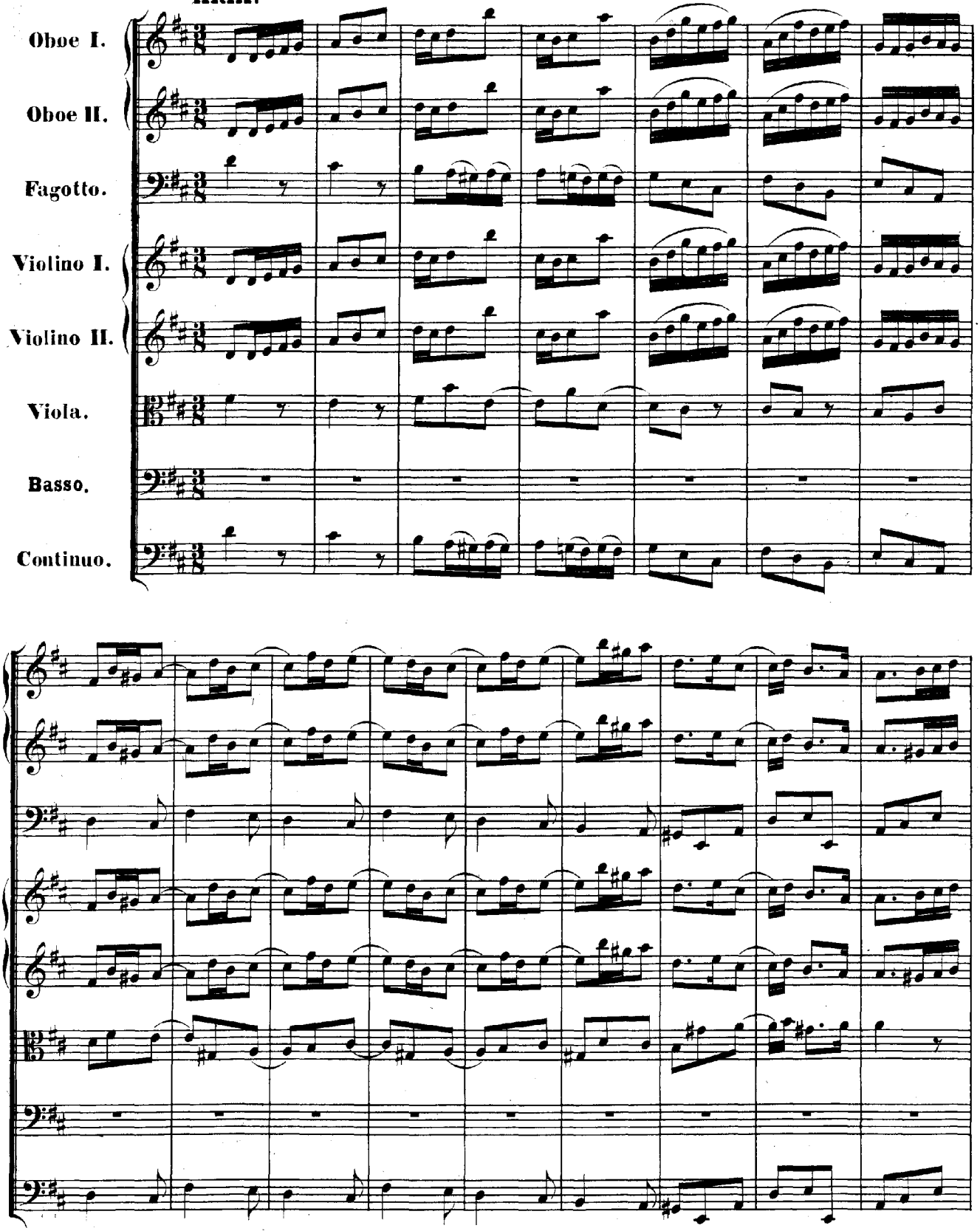
Oboe I.
Oboe II.
Fagotto.
Violino I.
Violino II.
Viola.
Basso.
Continuo.

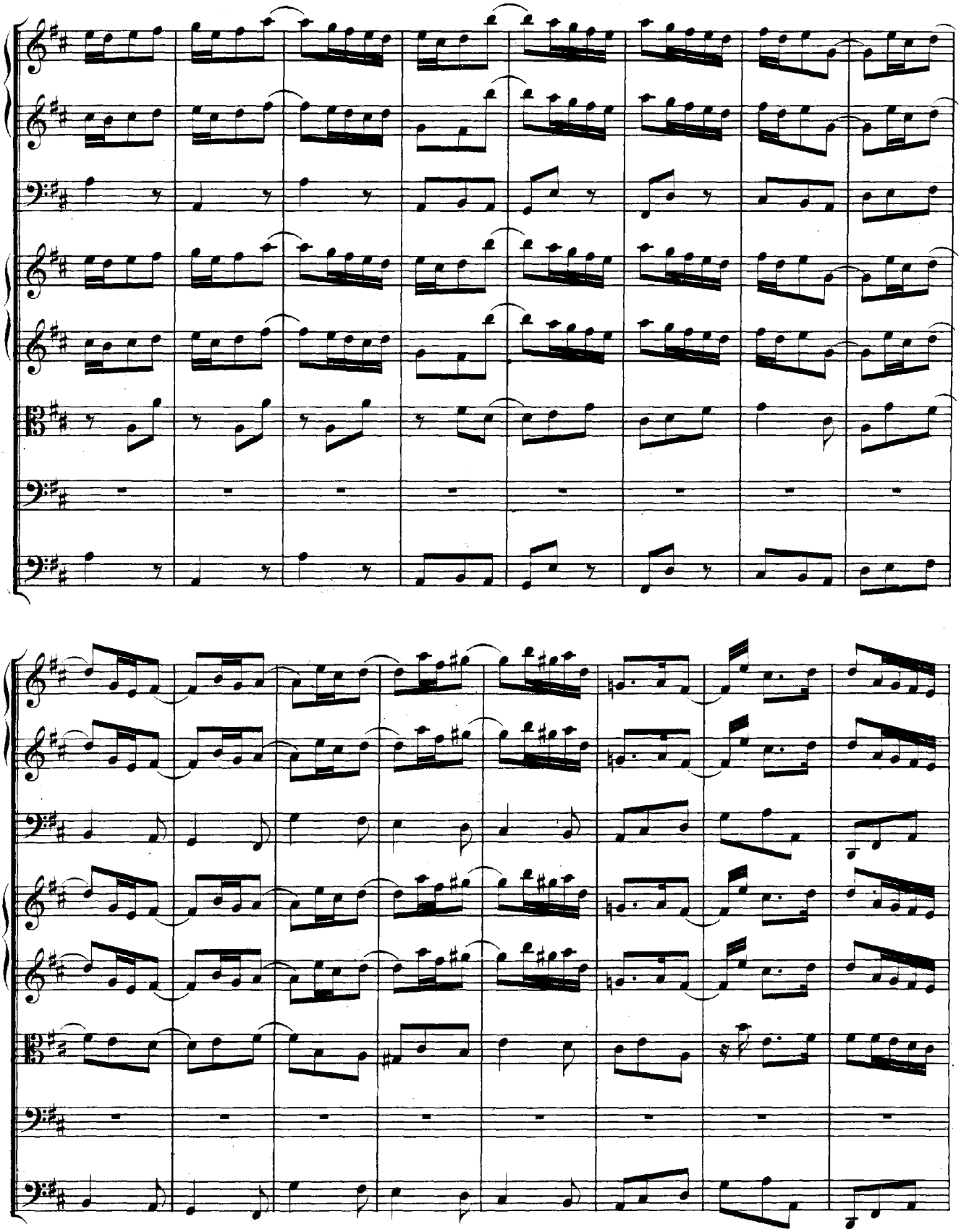

Las - set dem Höchsten ein Dank - lied er - schallen für sein Er - bar - men und e - wi - ge Treu', und
e

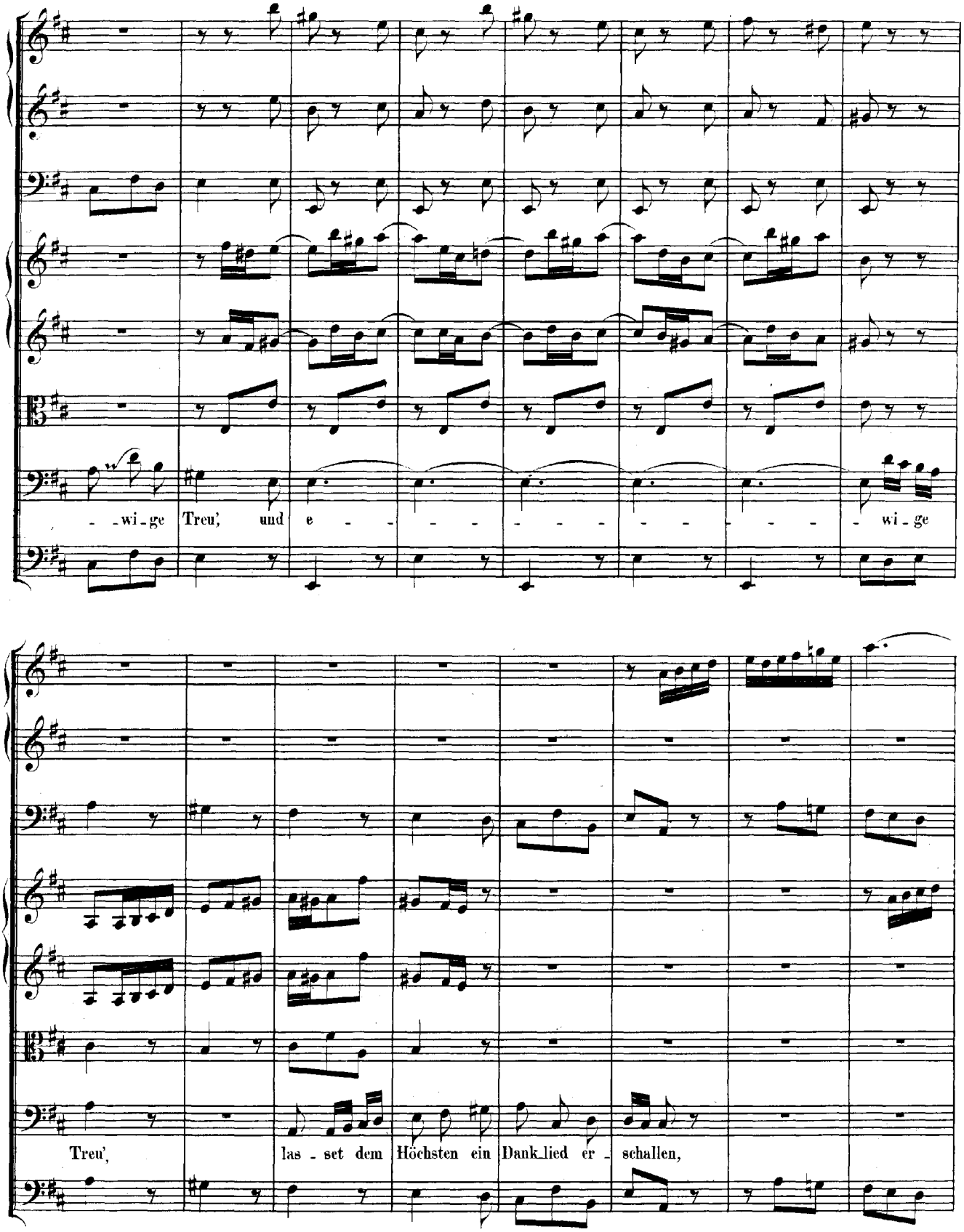
- wi - ge Treu', und e - - - - - - - - - - - wi - ge
Treu', las - set dem Höchsten ein Dank_lied er - schallen,

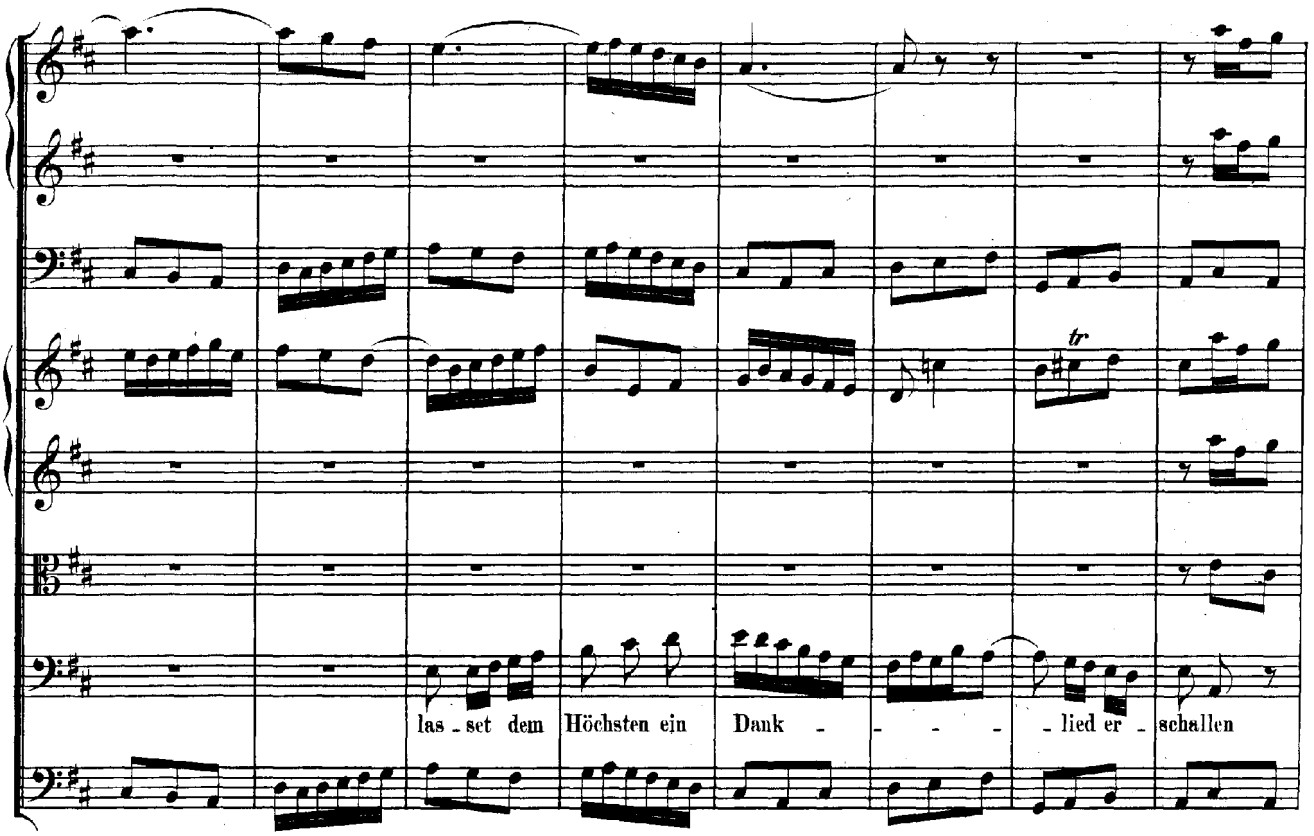
las - set dem Höchsten ein Dank - - - - - lied er - schallen

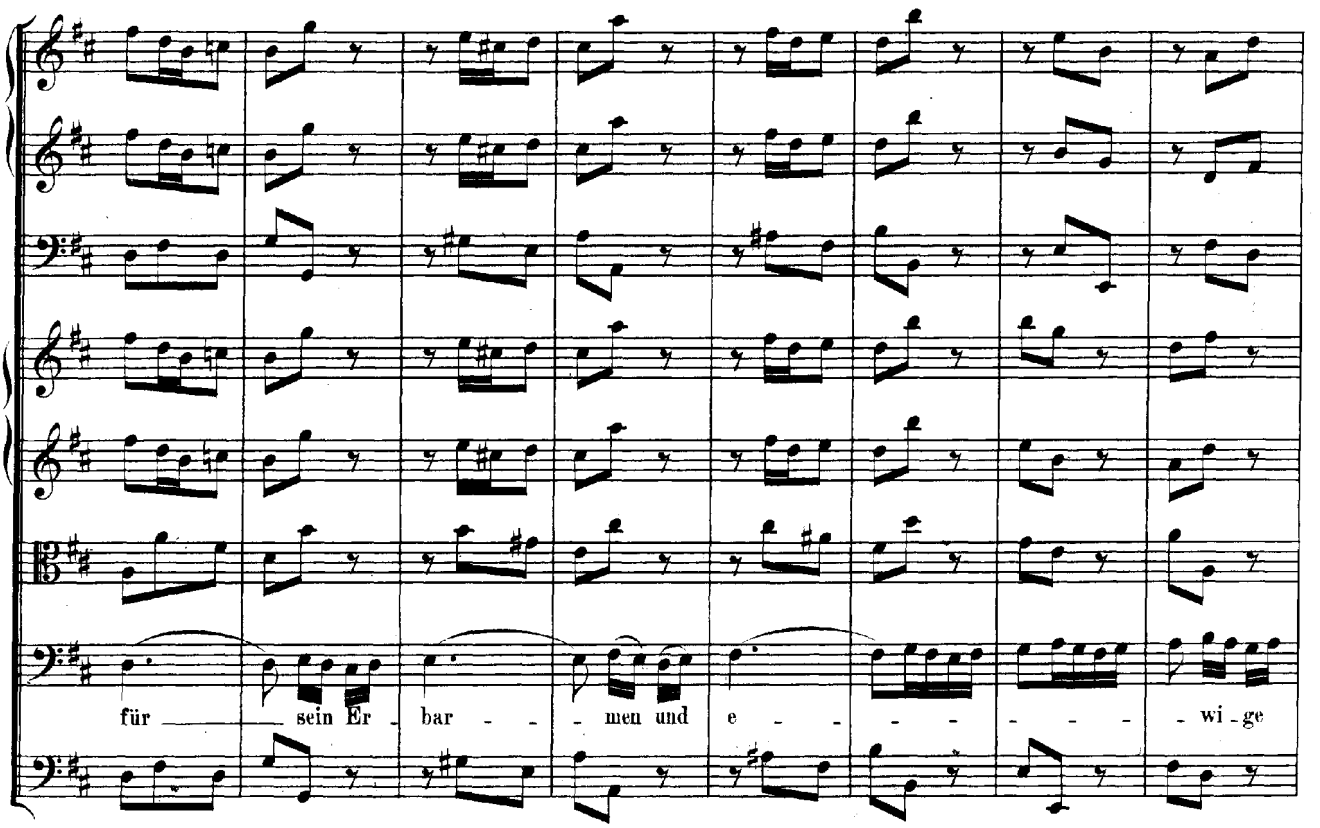
für - sein Er - bar - - - men und e - - - - - - - wi - ge

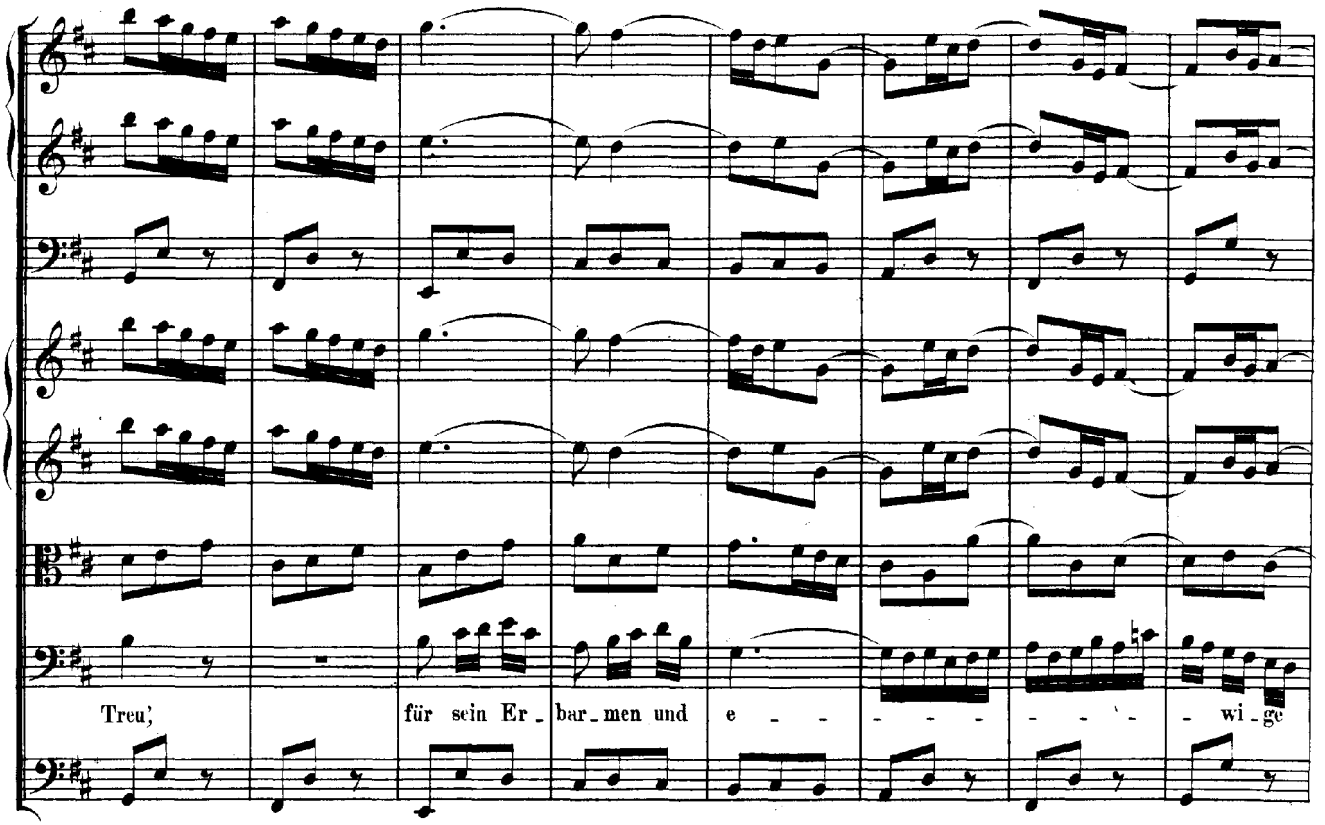
Treu, für sein Er_bar_men und e_ _ _ _ _ _ _ _ wi_ge

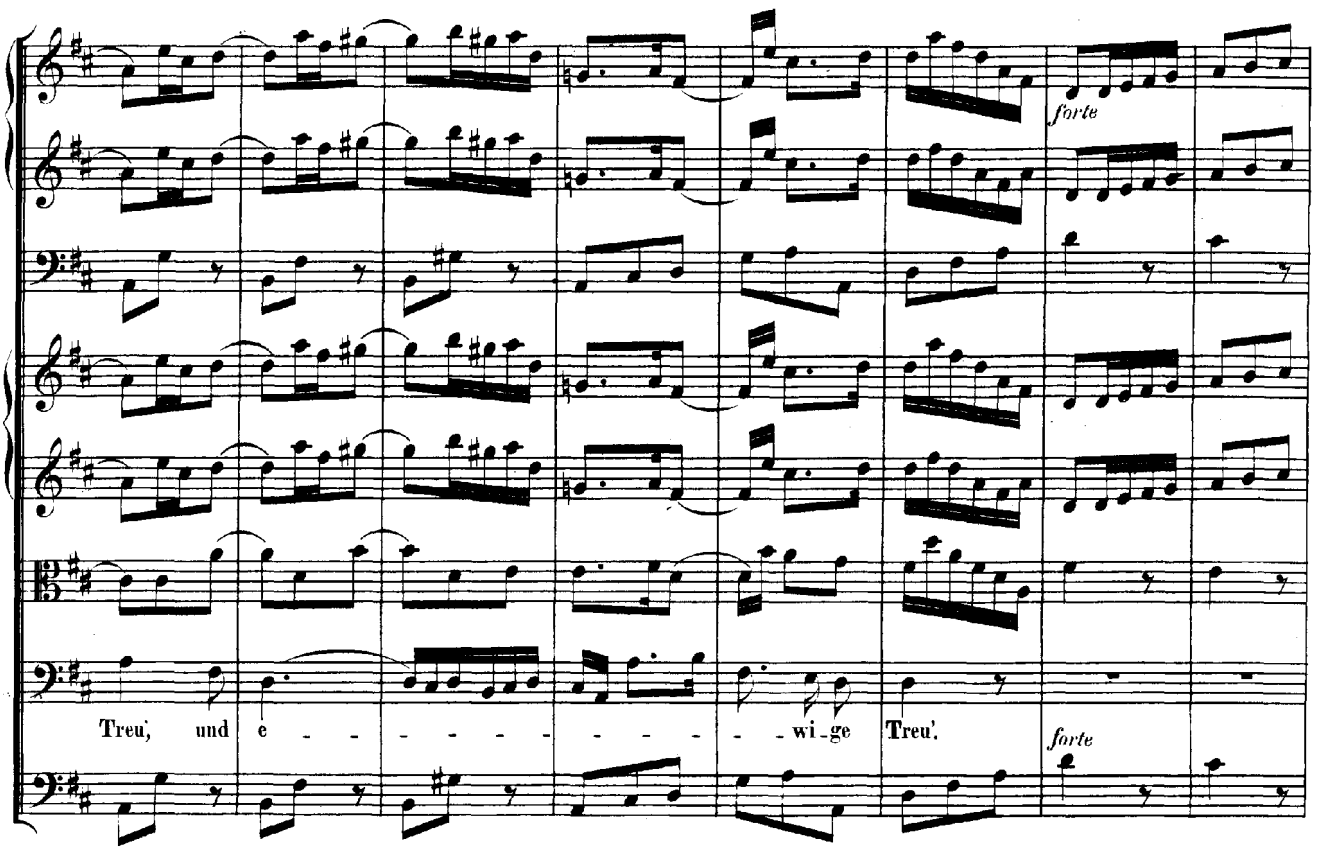
forte
Treu, und e_ _ _ _ _ _ _ _ _ wi_ge Treu,
forte

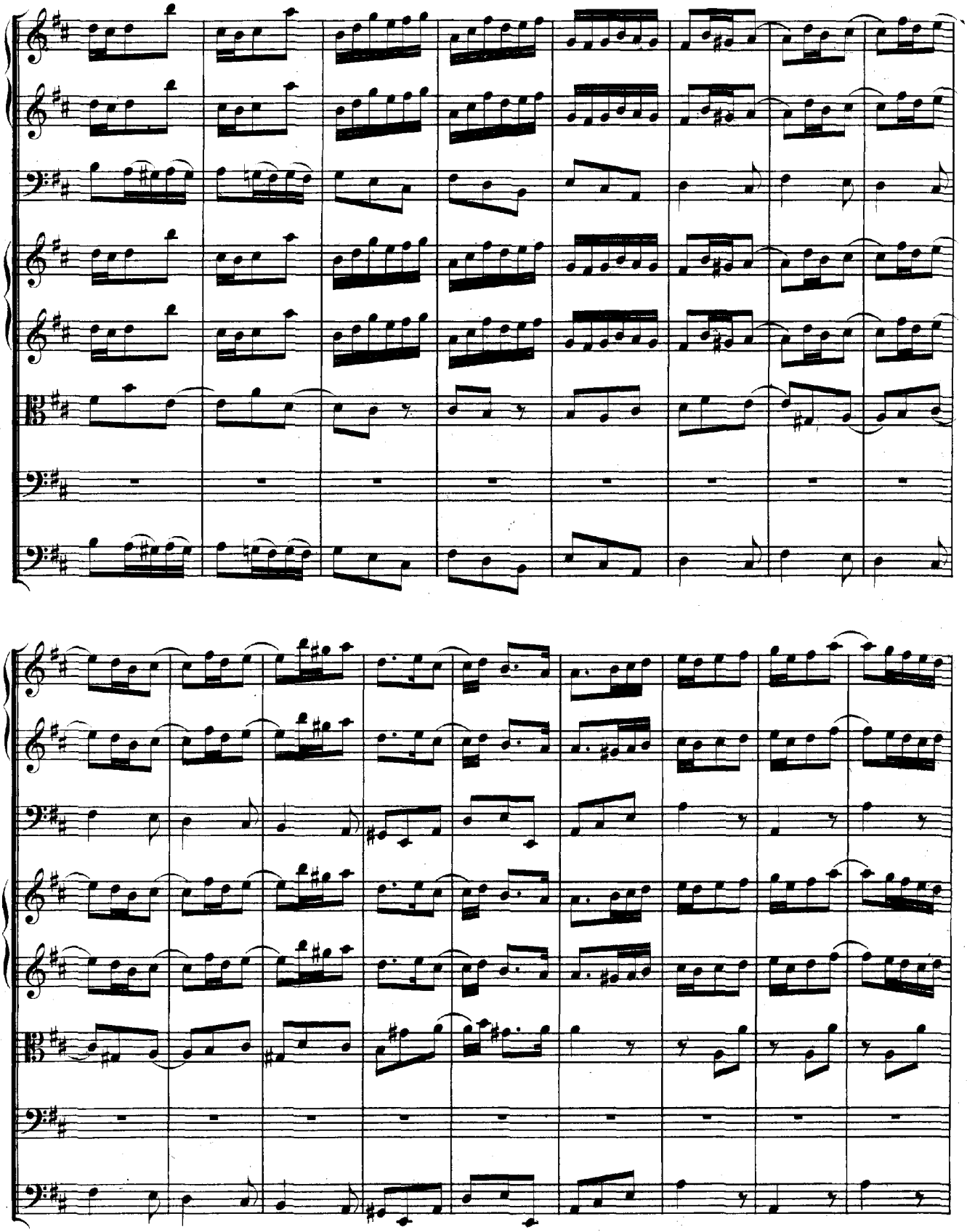

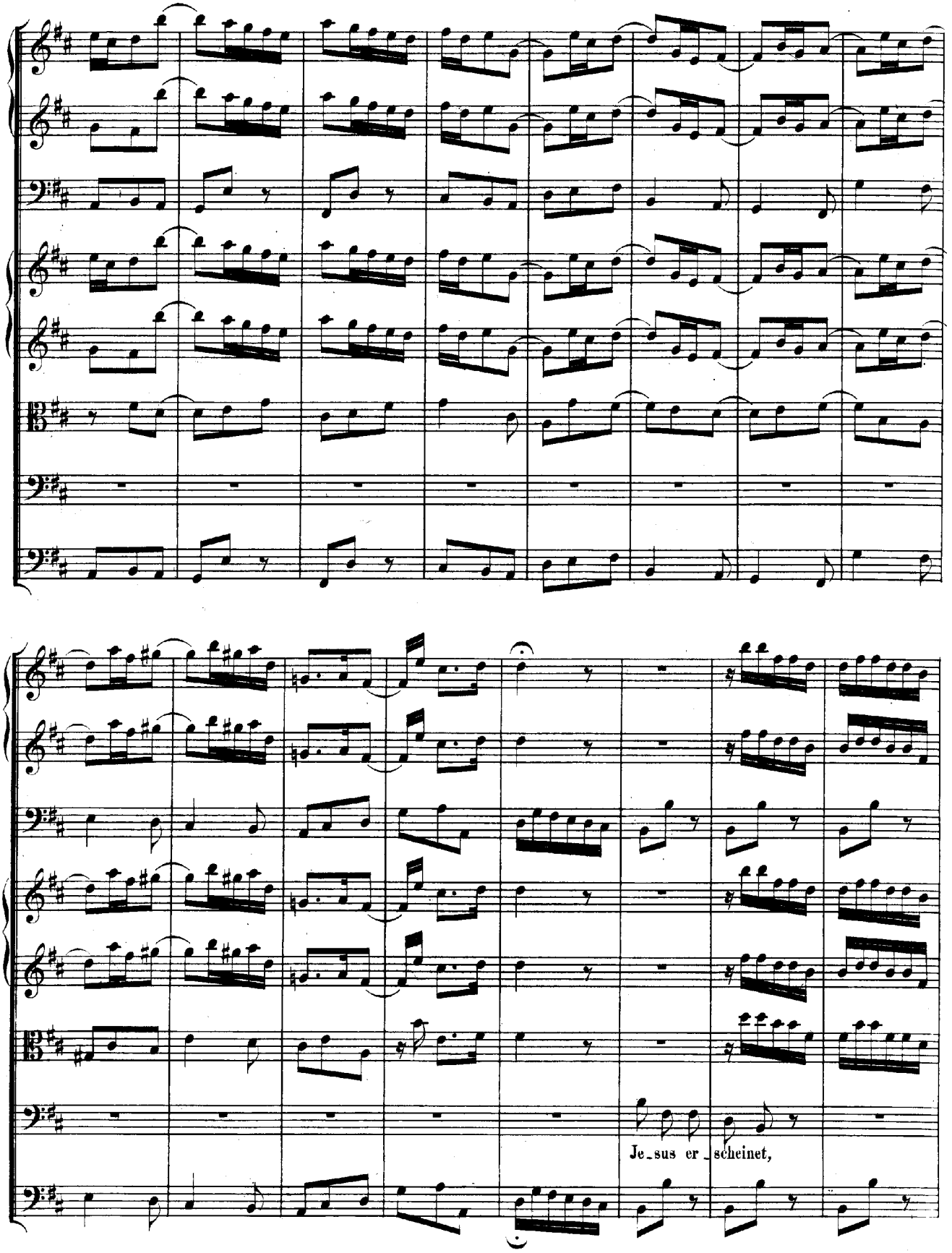
Je_sus er_scheinet,

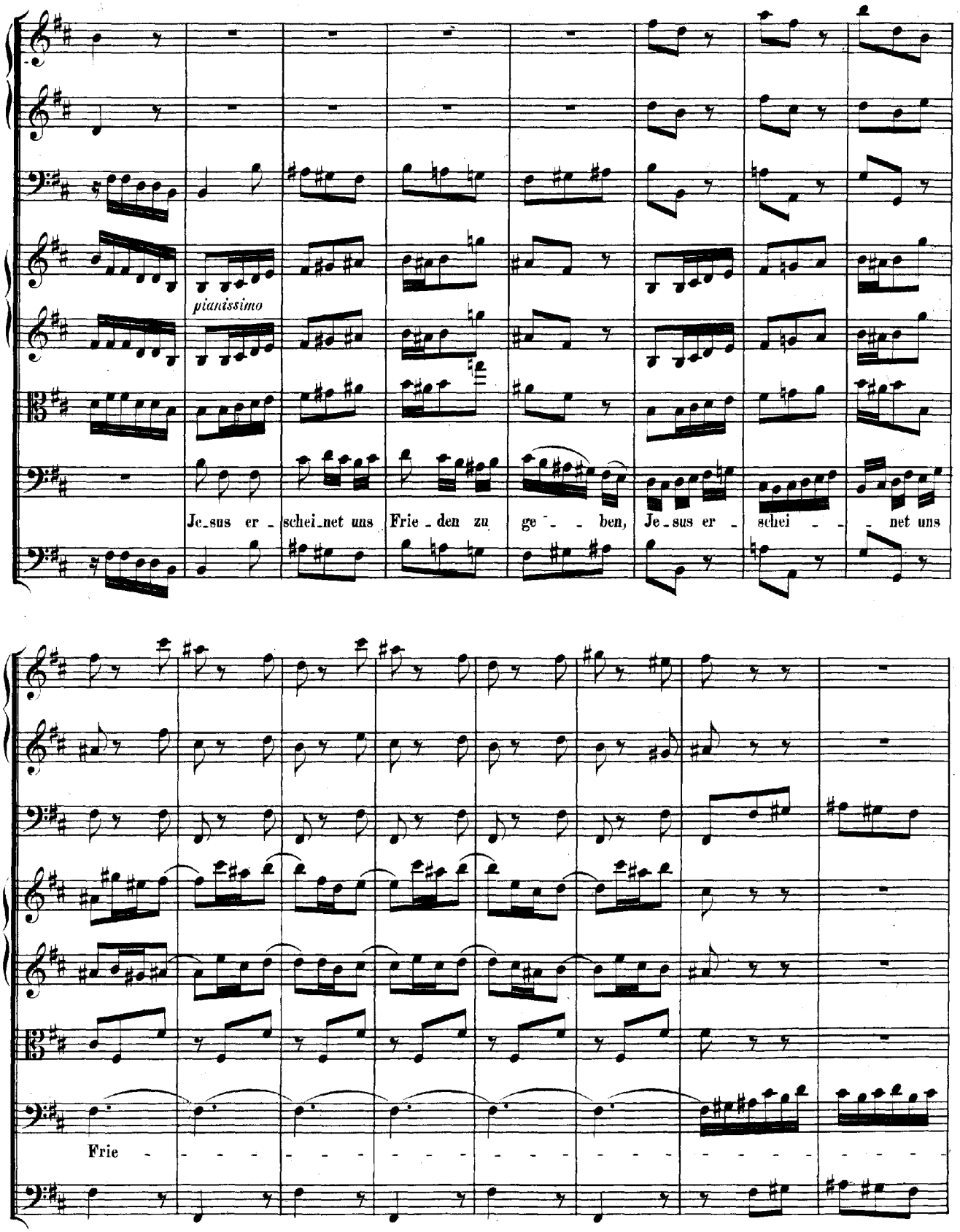
pianissimo
Je_sus er_ schei_net uns Frie_den zu ge_ben, Je_sus er_ schei_net uns
Frie

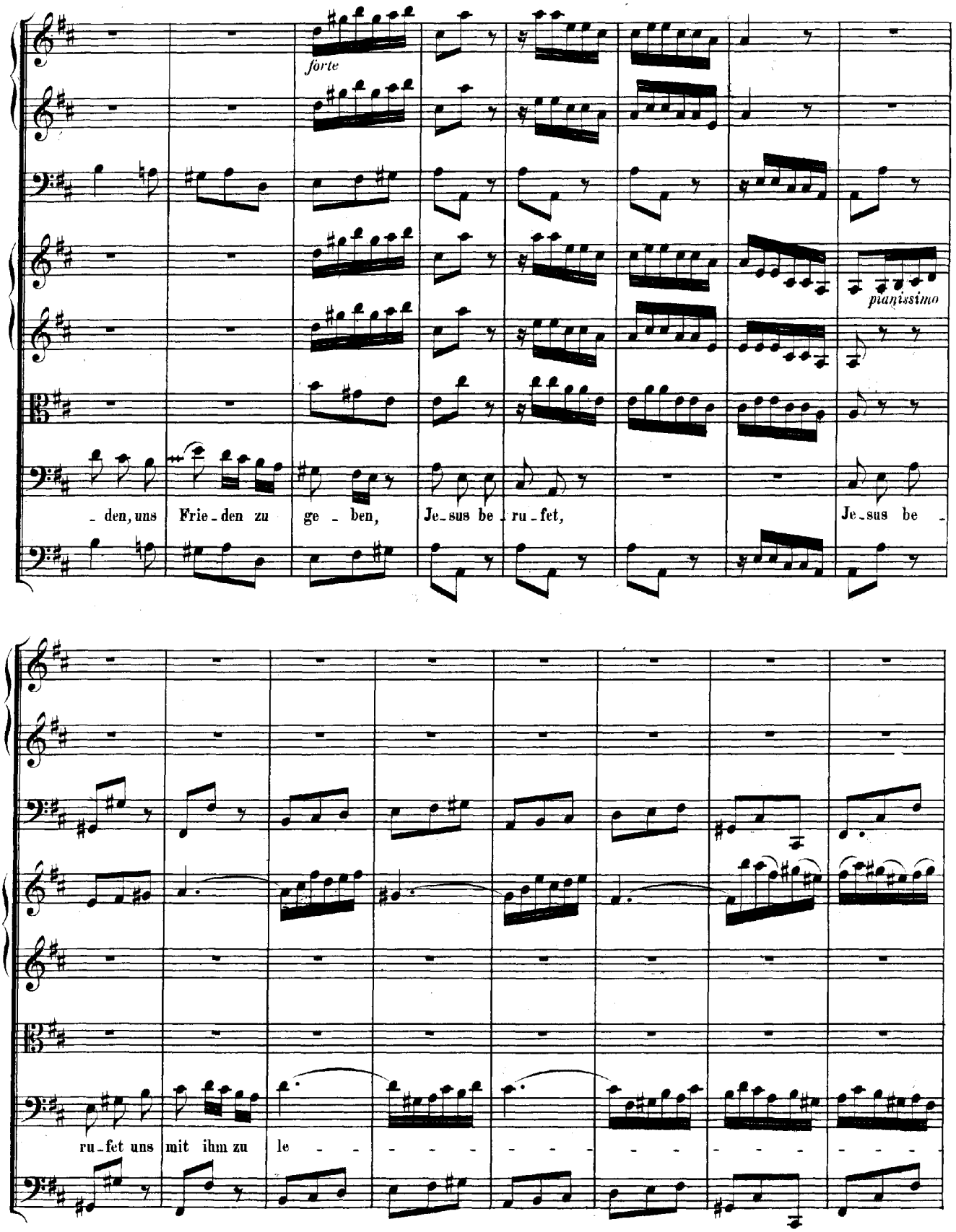
forte
pianissimo
- den, uns Frie - den zu ge - ben, Je - sus be - ru - fet, Je - sus be -
ru - fet uns mit ihm zu le - - - - - - - - - - - -

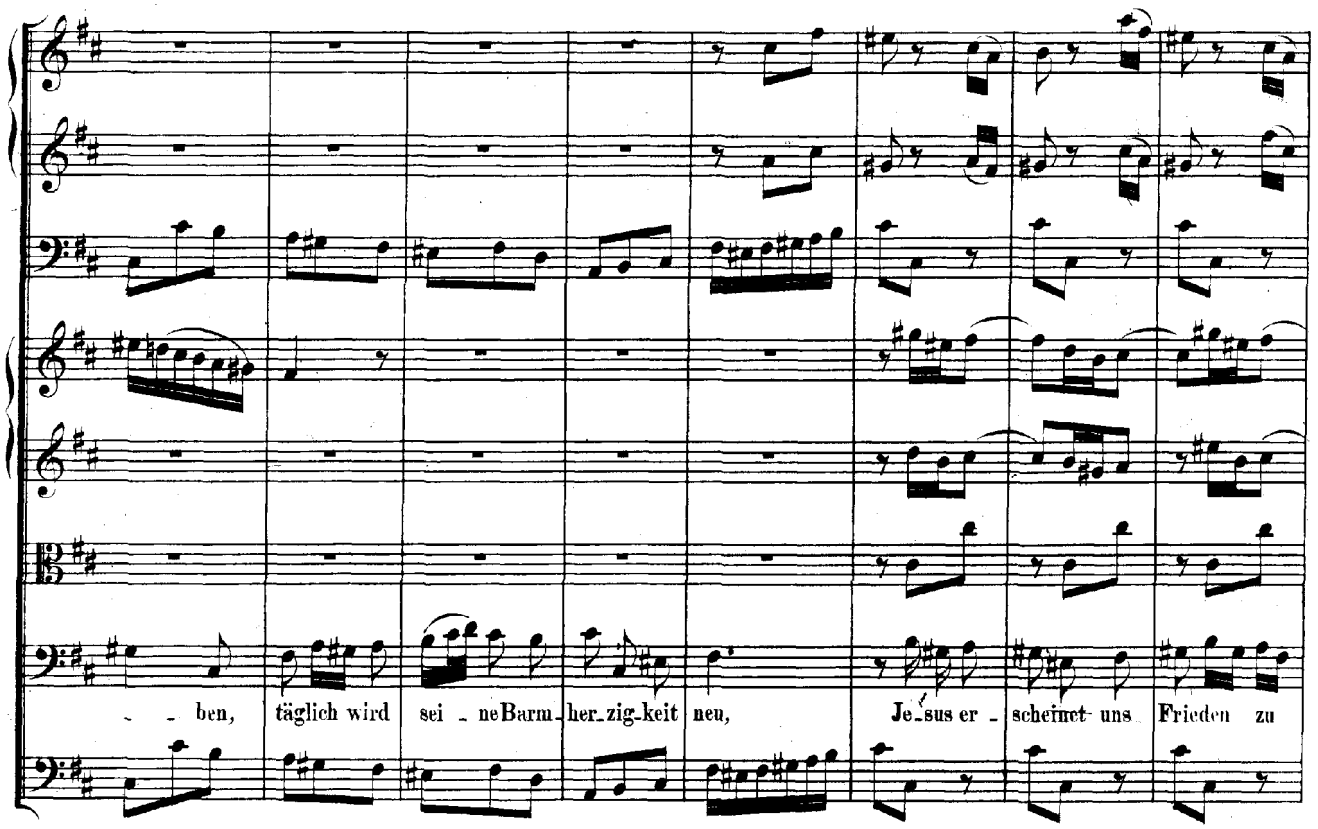
ben, täglich wird sei_ne Barm_her_zig_keit neu, Je_sus er_scheinet uns Frieden zu

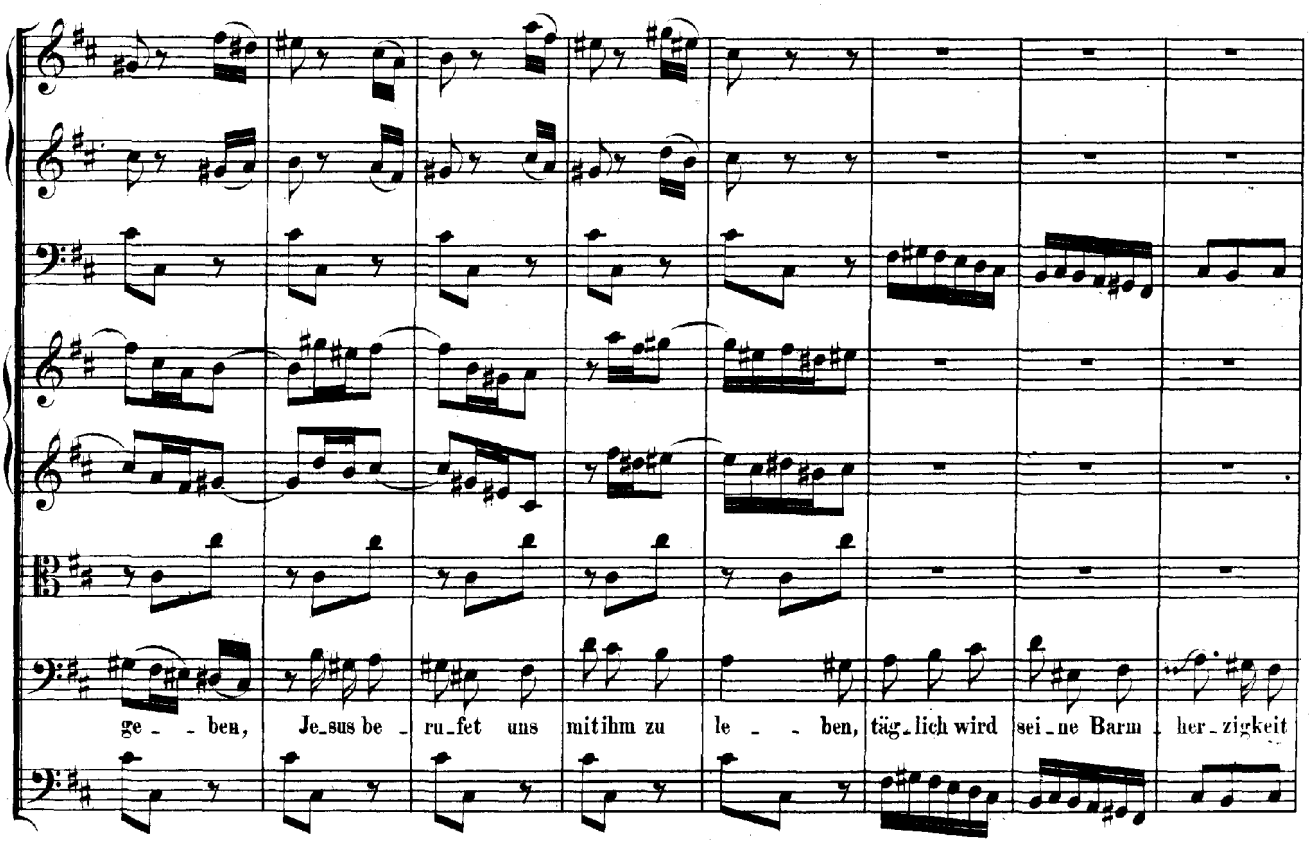
ge_ben, Je_sus be_ru_fet uns mit ihm zu le_ben, täg_lich wird sei_ne Barm_her_zigkeit

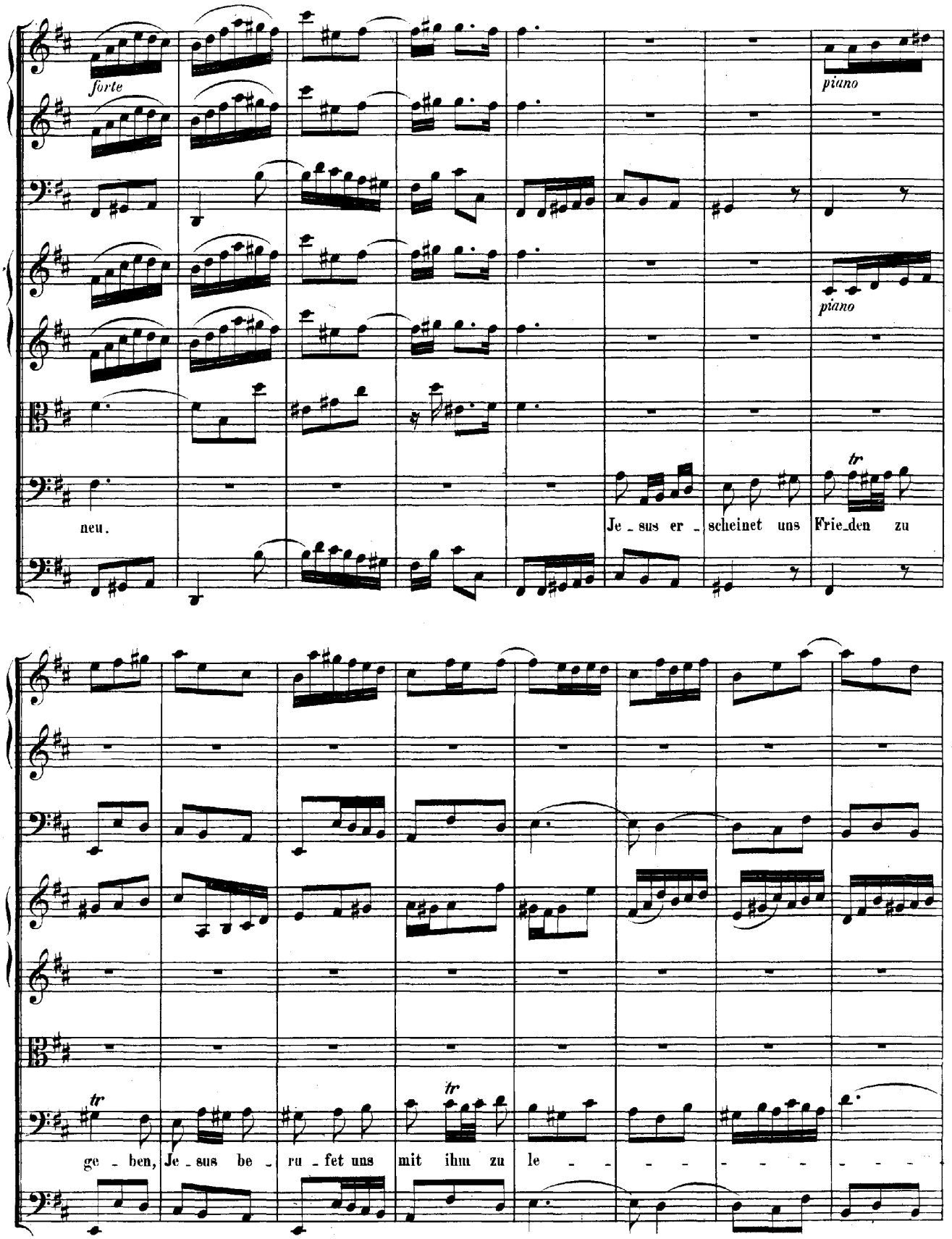
forte
piano
piano
tr
neu.
Je - sus er - scheinet uns Frie-den zu
tr
tr
ge - ben, Je - sus be - ru - fet uns mit ihm zu le - - - - - - - -

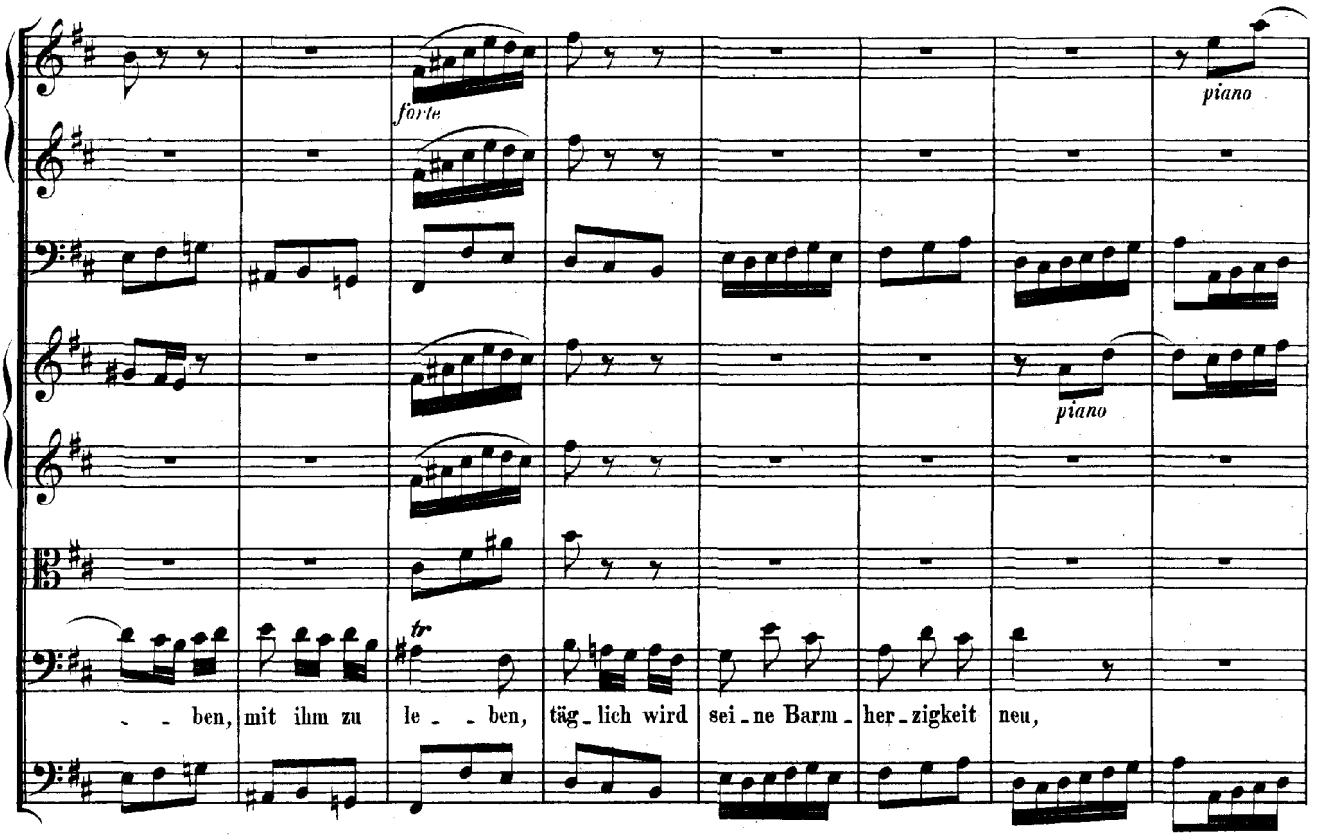
forte
piano
piano
tr
ben, mit ihm zu le - ben, täg - lich wird sei - ne Barm - her - zigkeit neu,

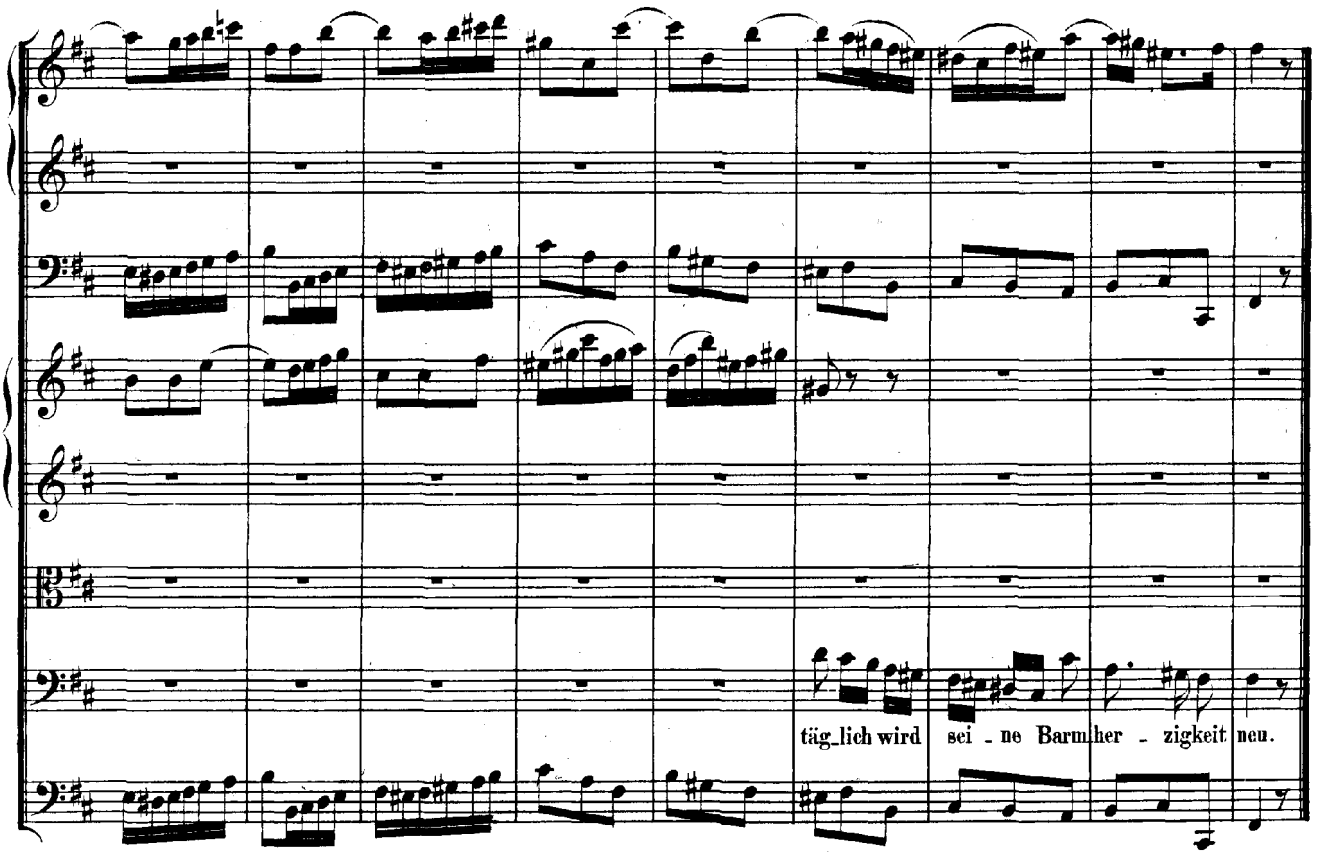
täg - lich wird sei - ne Barm - her - zigkeit neu.

Da Capo.

DIALOGUS.

RECITATIVO.

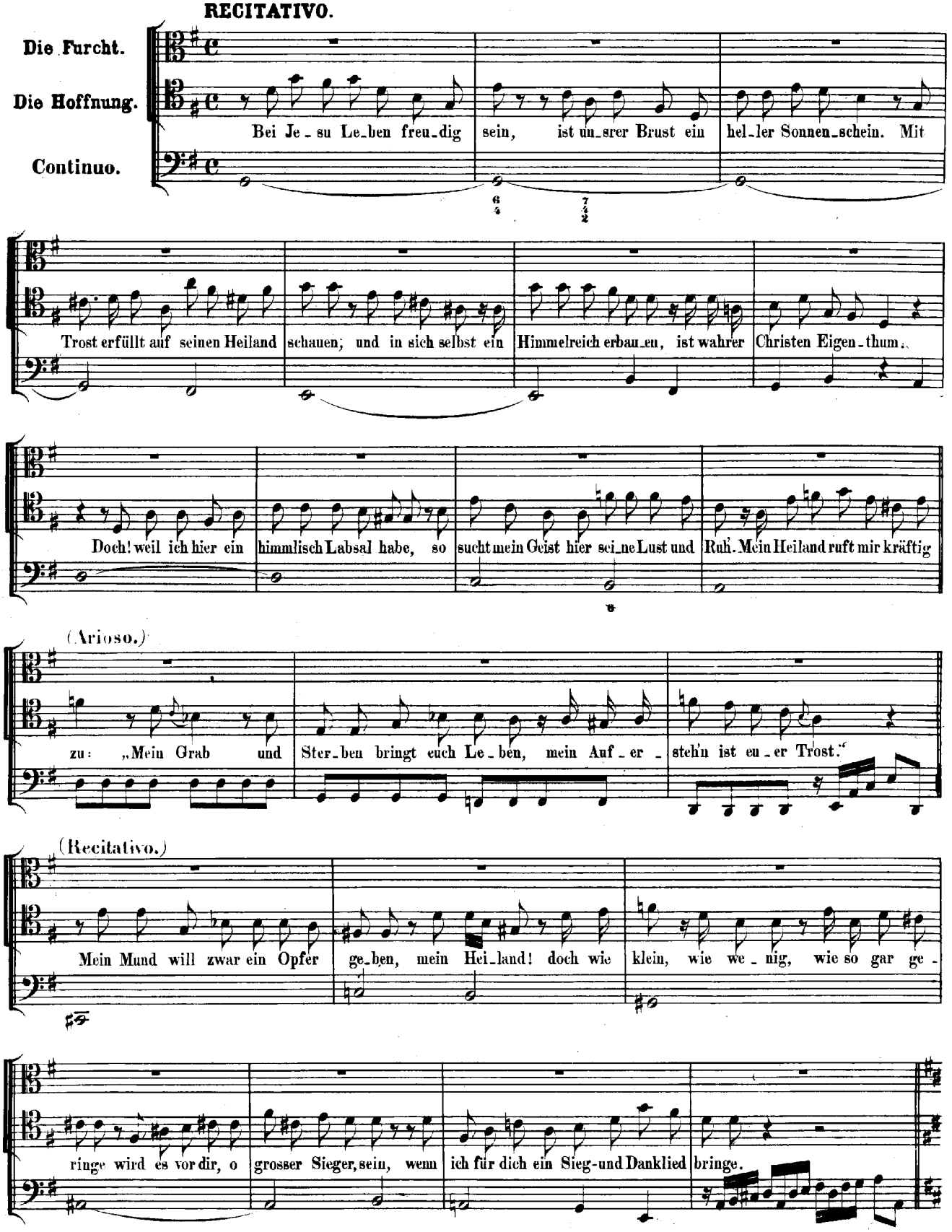

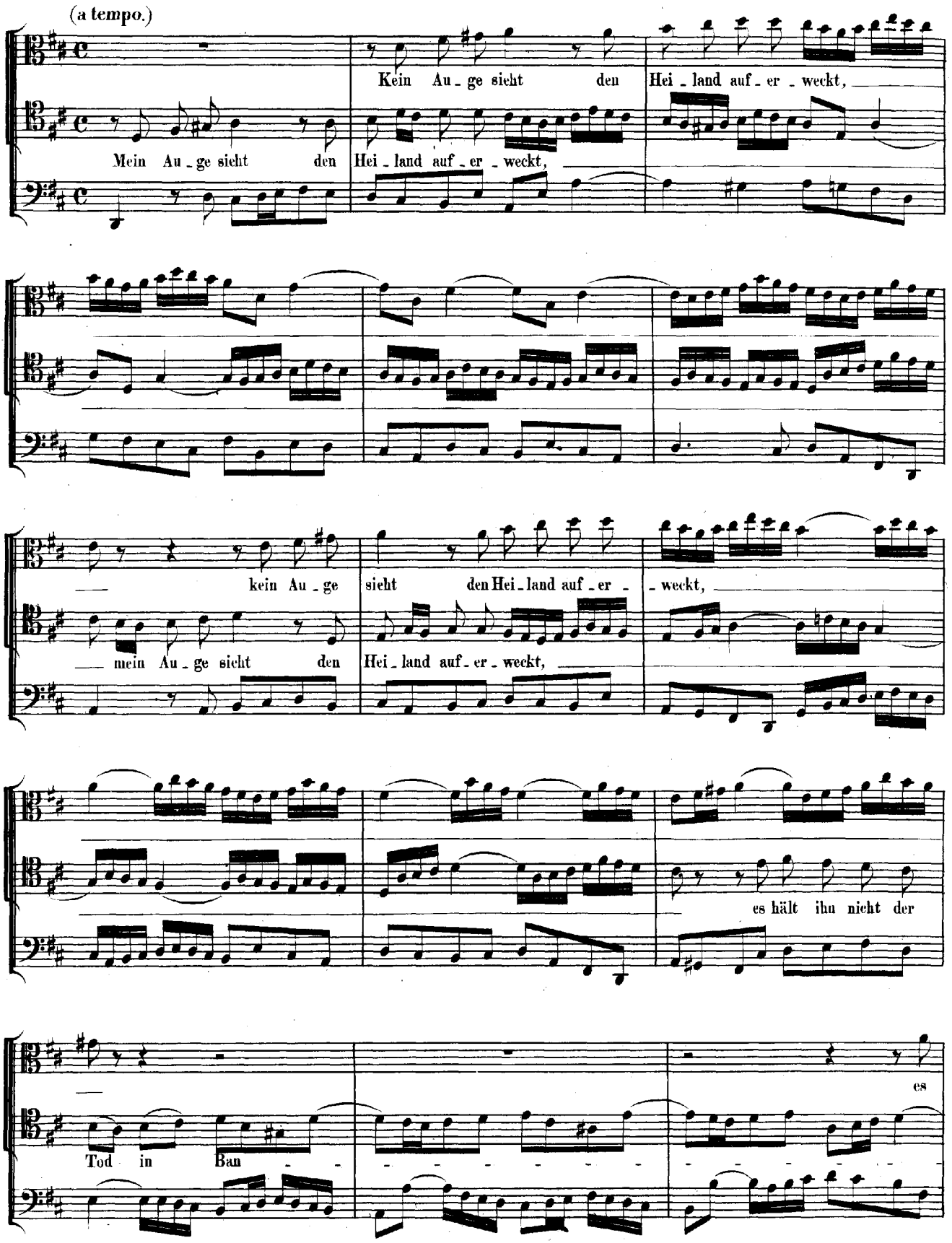
(a tempo.)
Kein Au - ge sieht den Hei - land auf - er - weckt,
Mein Au - ge sieht den Hei - land auf - er - weckt,
kein Au - ge sieht den Hei - land auf - er - weckt,
mein Au - ge sieht den Hei - land auf - er - weckt,
es hält ihn nicht der
Tod in Ban
es

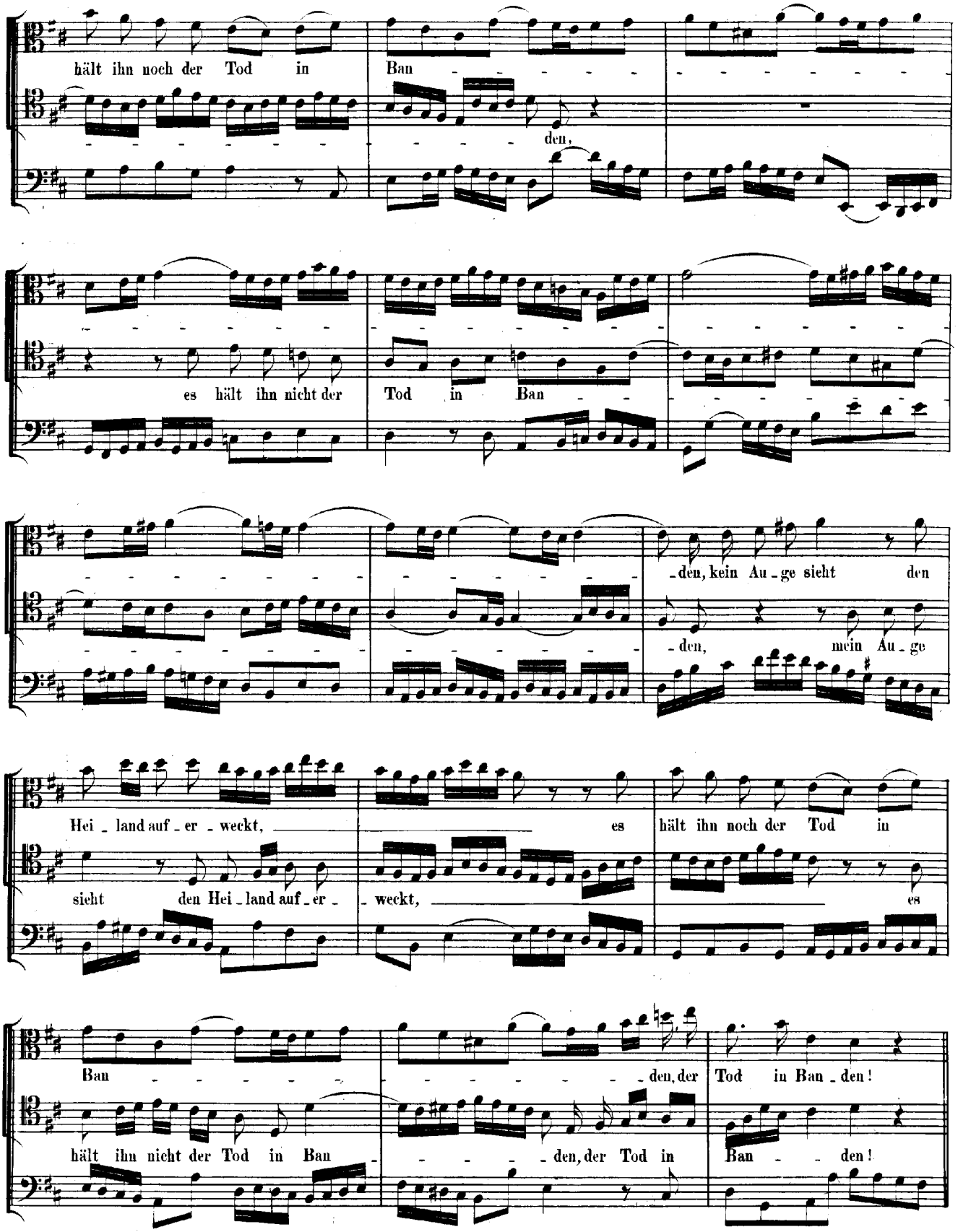
hält ihn noch der Tod in Ban
den,
es hält ihn nicht der Tod in Ban
den, kein Au - ge sieht den
den, mein Au - ge
Hei - land auf - er - weckt,
es hält ihn noch der Tod in
sieht den Hei - land auf - er -
- weckt,
es
Ban
den, der Tod in Ban - den!
hält ihn nicht der Tod in Ban
den, der Tod in Ban - den!

Recitativo.

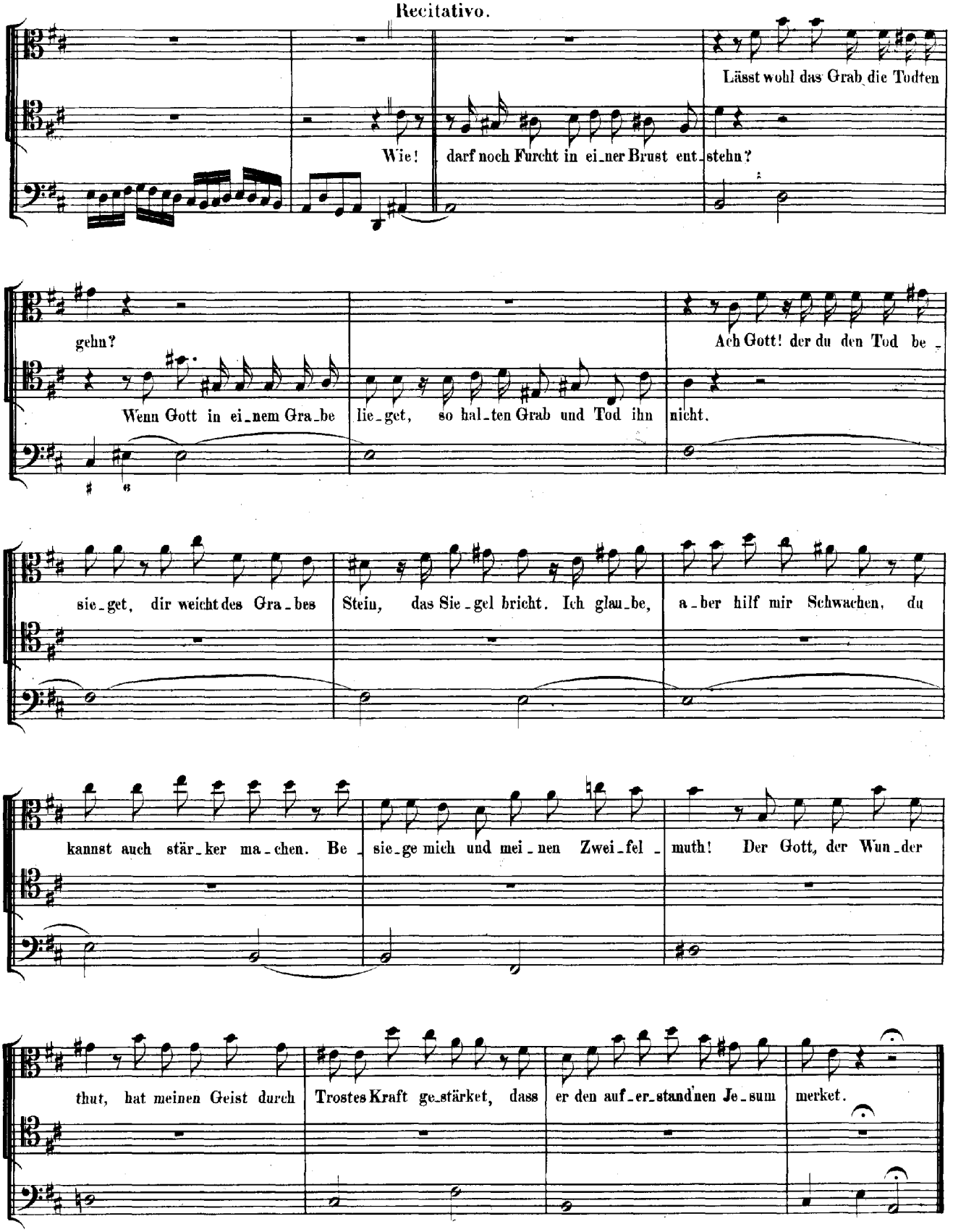
Lässt wohl das Grab die Todten
Wie! darf noch Furcht in ei_ner Brust ent_stehn?
gehn?
Ach Gott! der du den Tod be_
Wenn Gott in ei_nem Gra_be lie_get, so hal_ten Grab und Tod ihn nicht.
sie_get, dir weicht des Gra_bes Stein, das Sie_gel bricht. Ich glau_be, a_ber hilf mir Schwachen, du
kannst auch stär_ker ma_chen. Be_ sie_ge mich und mei_nen Zwei_fel_ muth! Der Gott, der Wun_der
thut, hat meinen Geist durch Trostes Kraft ge_stärket, dass er den auf_er_stand'nen Je_sum merket.

DUETTO.

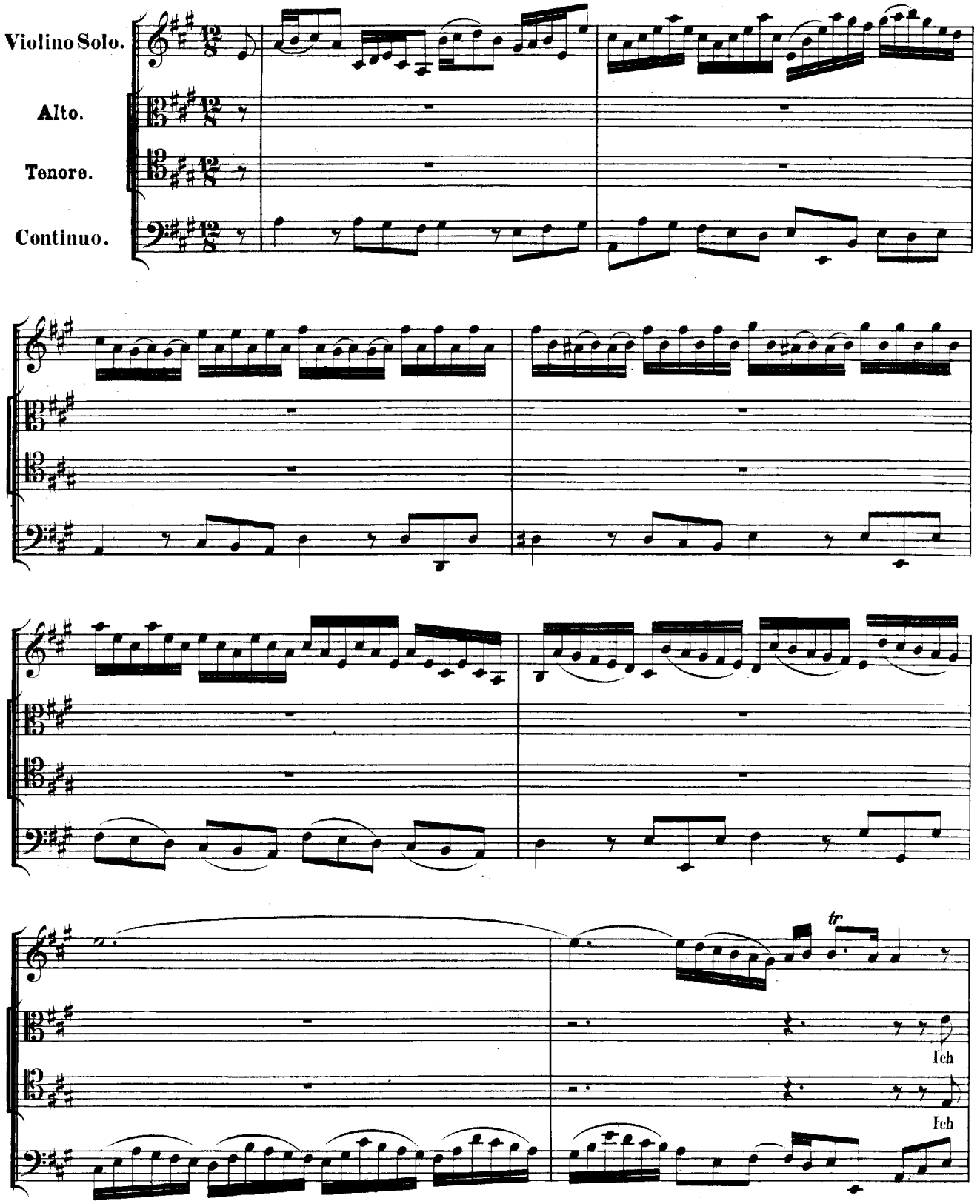

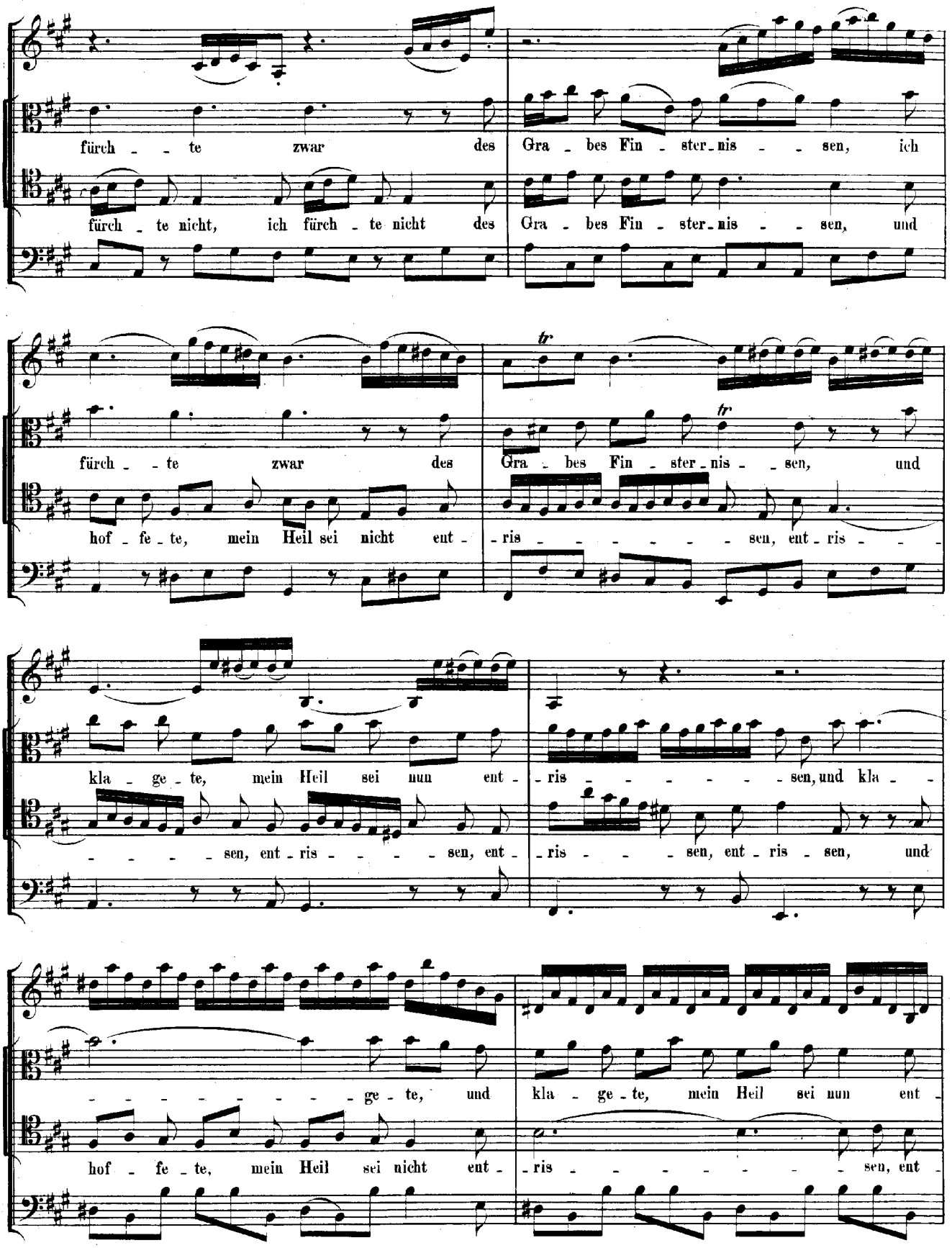
fürch - - te zwar des Gra - bes Fin - ster - nis - - sen, ich
fürch - te nicht, ich fürch - te nicht des Gra - bes Fin - ster - nis - - sen, und
fürch - - te zwar des Gra - bes Fin - ster - nis - - sen, und
hof - fe - te, mein Heil sei nicht ent - - ris - - - - - - sen, ent - ris - - -
kla - ge - te, mein Heil sei nun ent - - ris - - - - - - sen, und kla - -
- - - - sen, ent - ris - - - - sen, ent - - ris - - - sen, ent - ris - sen, und
- - - - - - - - ge - te, und kla - ge - te, mein Heil sei nun ent -
hof - fe - te, mein Heil sei nicht ent - - ris - - - - - - - sen, ent -

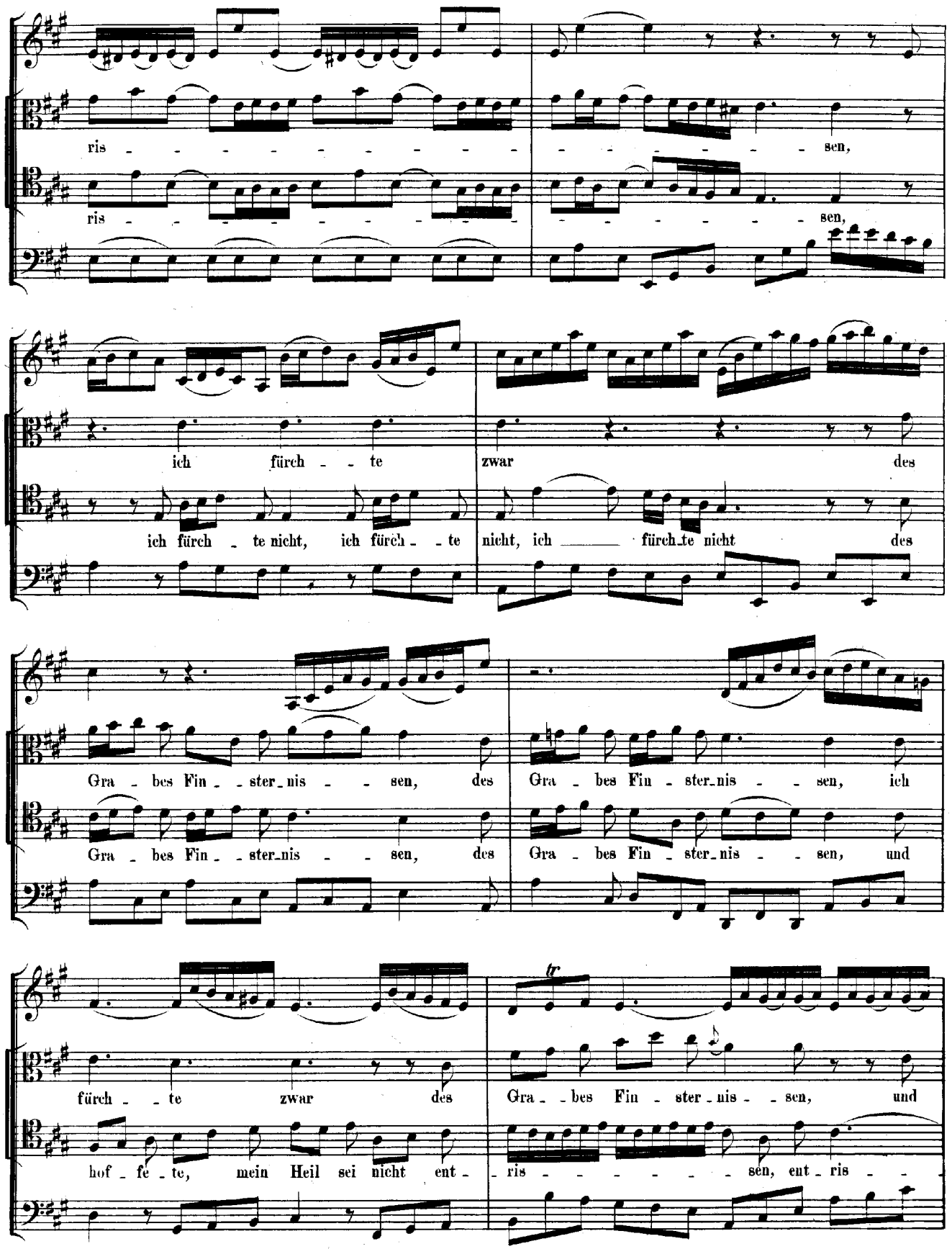
ris - - - - - - - - - - - - sen,
ris - - - - - - - - - - - - sen,
ich fürch - - te zwar des
ich fürch - te nicht, ich fürch - - te nicht, ich fürch te nicht des
Gra - bes Fin - - ster nis - - sen, des Gra - bes Fin - ster nis - - sen, ich
Gra - bes Fin - - ster nis - - sen, des Gra - bes Fin - ster nis - - sen, und
fürch - - te zwar des Gra - - bes Fin - ster nis - - sen, und
hof - fe - te, mein Heil sei nicht ent - ris - - - - - - sen, ent - ris - -

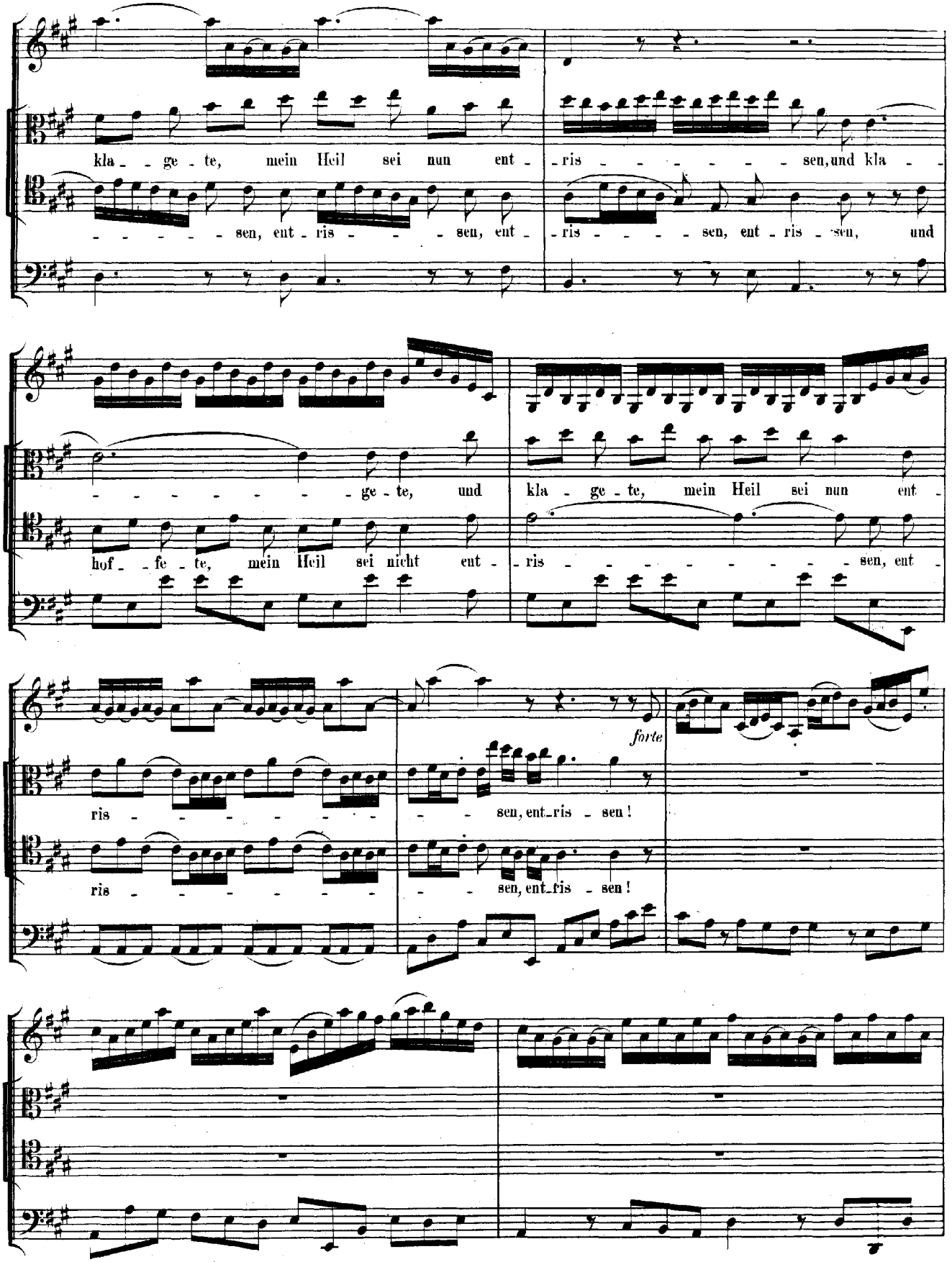
kla - ge - te, mein Heil sei nun ent - ris - - - - - - - sen, und kla - -
- - - - - - sen, ent - ris - - - sen, ent - ris - - - - sen, ent - ris - sen, und
- - - - - - - - - ge - te, und kla - ge - te, mein Heil sei nun ent -
hof - fe - te, mein Heil sei nicht ent - ris - - - - - - - - - sen, ent -
forte
ris - - - - - - - - - sen, ent - ris - sen!
ris - - - - - - - - - sen, ent - ris - sen!

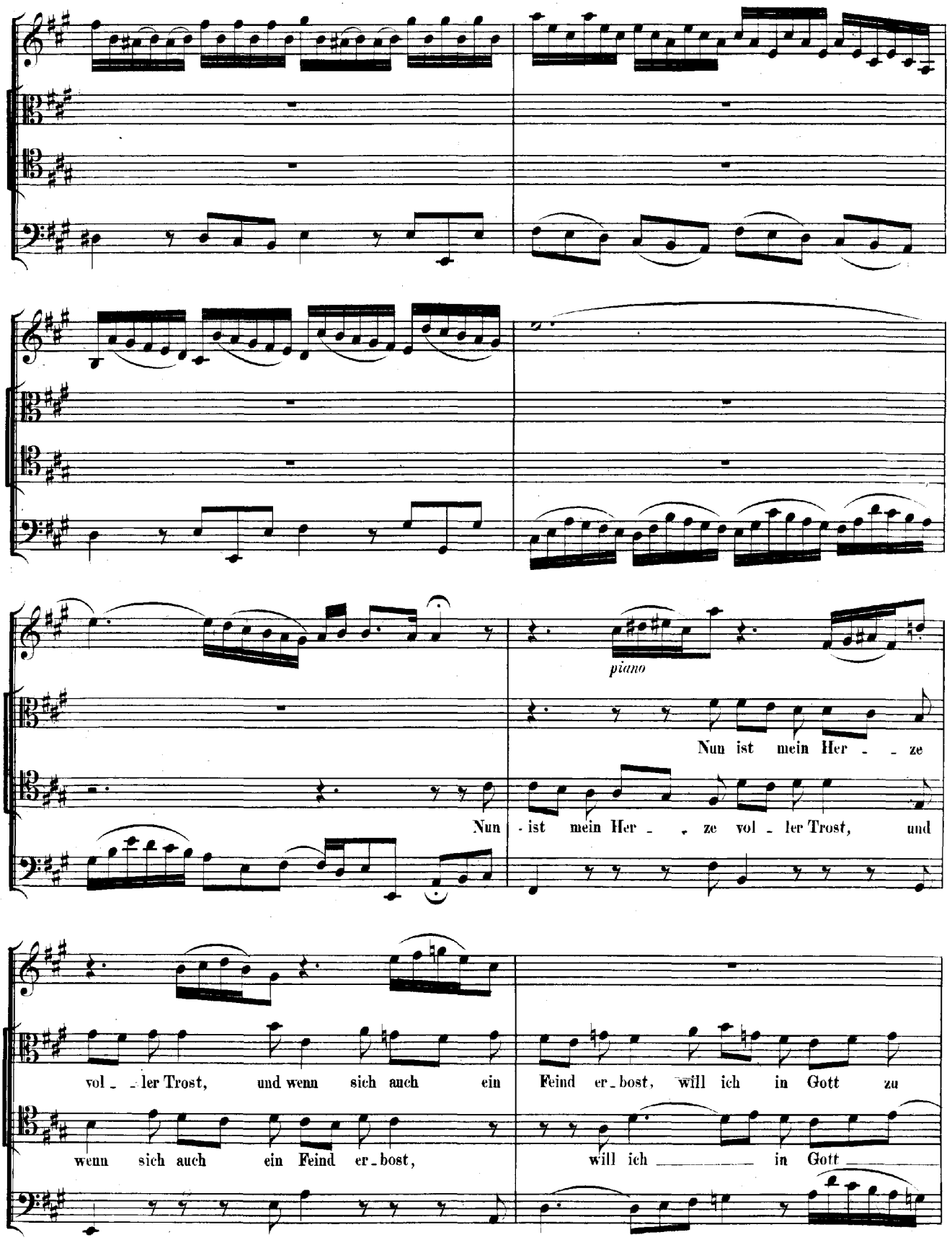
piano
Nun ist mein Her - - ze
Nun - ist mein Her - - ze vol - ler Trost, und
vol - - ler Trost, und wenn sich auch ein Feind er - bost, will ich in Gott zu
wenn sich auch ein Feind er - bost, will ich in Gott

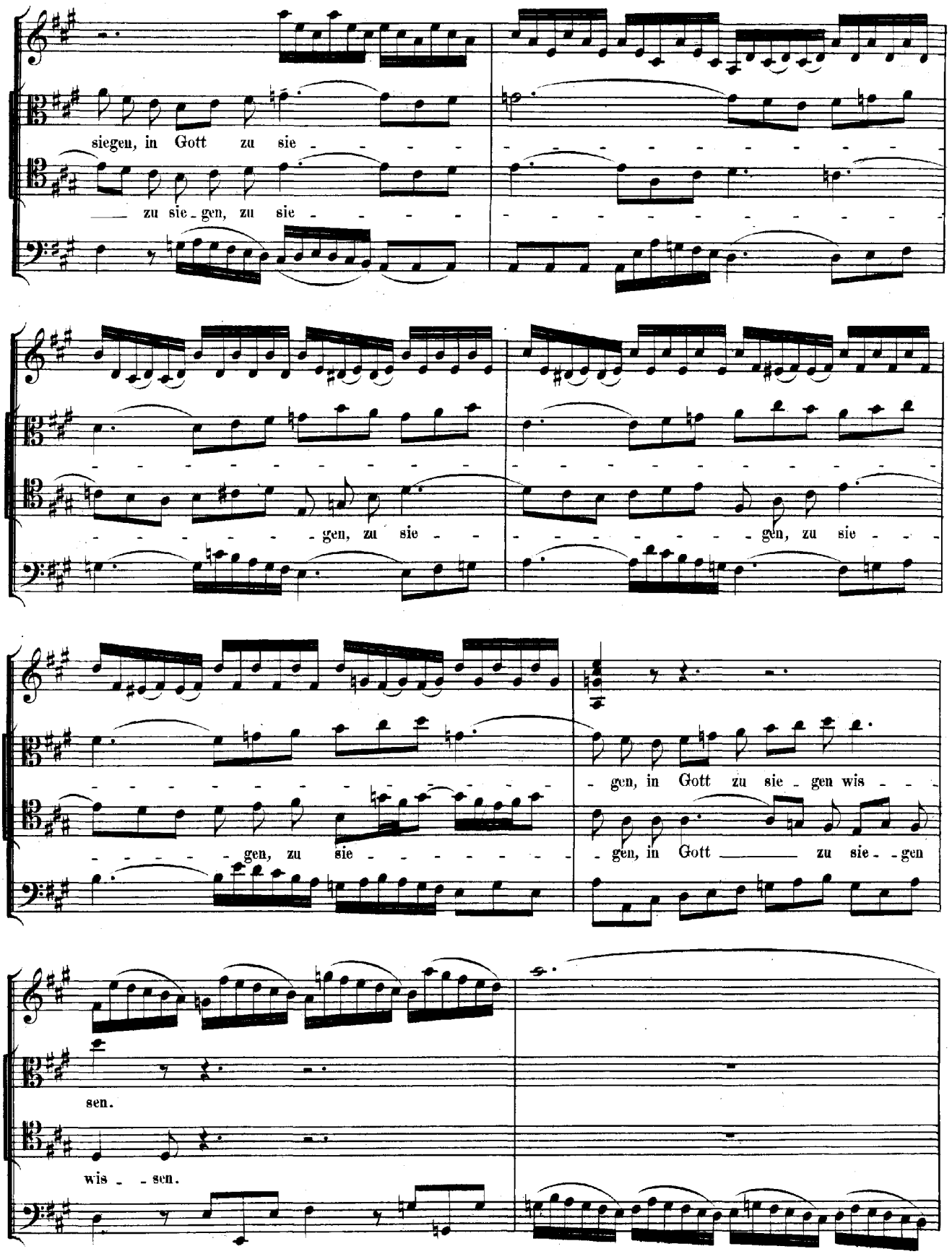
siegen, in Gott zu sie - - - - -
— zu sie - gen, zu sie - - - - -
- - - - - - - - - - - - - - - -
- - - - - - - - - - - - - - - -
- - - - - - - - - gen, zu sie -
- - - - - - - - - gen, zu sie - - -
- - - - - - - - - - - - - - - -
- - - - - - - - - - - - - - - -
- - - - - - - - - gen, zu sie - - - - - - - -
- gen, in Gott zu sie - gen wis - -
- gen, in Gott — zu sie - - gen
sen.
wis - - sen.

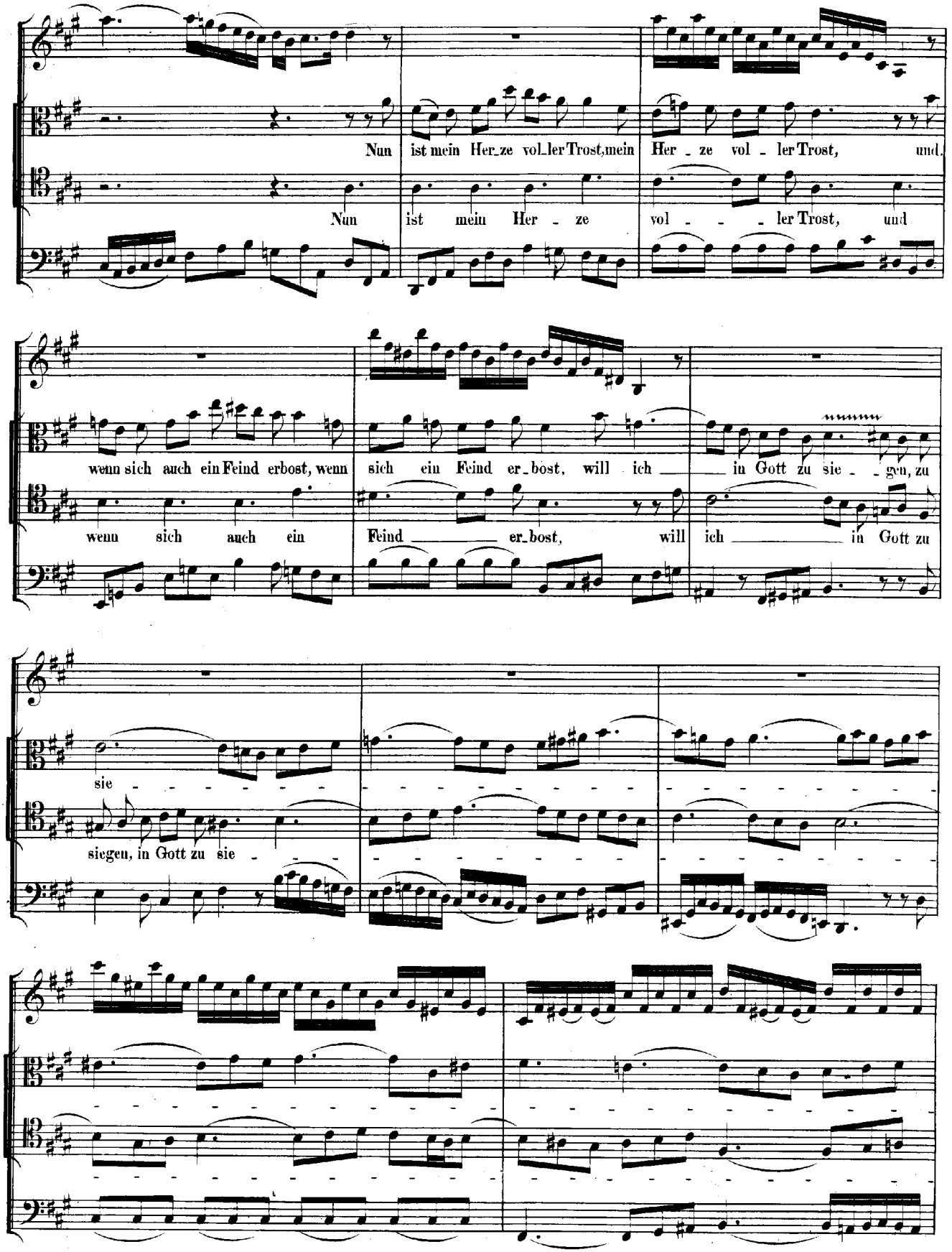
Nun ist mein Her_ze vol_ler Trost, mein Her _ ze vol _ ler Trost, und
Nun ist mein Her _ ze vol _ _ _ ler Trost, und
wenn sich auch ein Feind erbost, wenn sich ein Feind er_bost, will ich _ _ in Gott zu sie _ _ gen, zu
wenn sich auch ein Feind _ _ er_bost, will ich _ _ in Gott zu
sie
siegen, in Gott zu sie

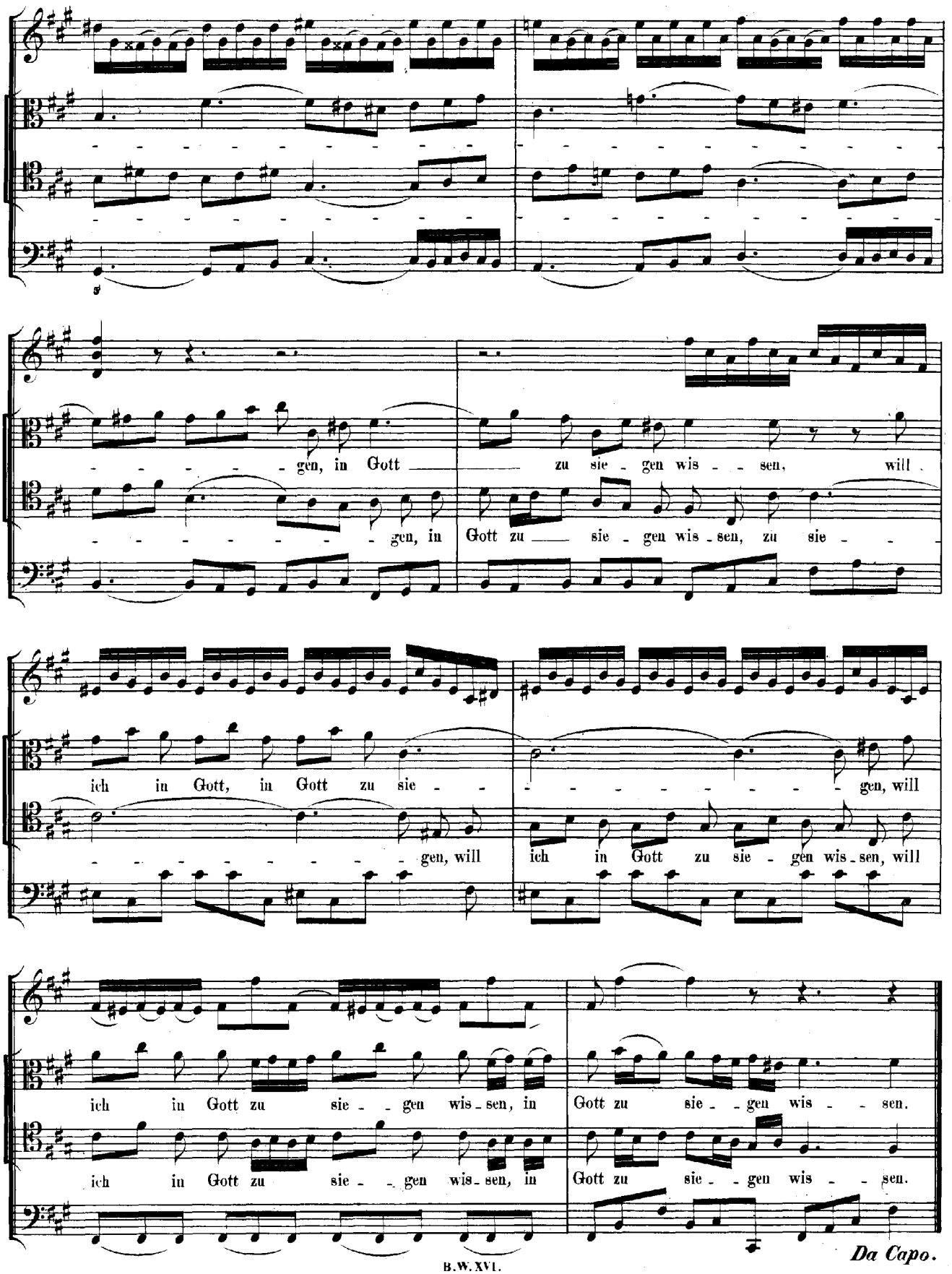
gen, in Gott
zu sie - gen wis - sen, will
gen, in
Gott zu sie - gen wis - sen, zu sie -
ich in Gott, in Gott zu sie -
gen, will
gen, will
ich in Gott zu sie - gen wis - sen, will
ich in Gott zu sie - - gen wis - sen, in
Gott zu sie - - gen wis - sen.
ich in Gott zu sie - - gen wis - sen, in
Gott zu sie - - gen wis - sen.
Da Capo.
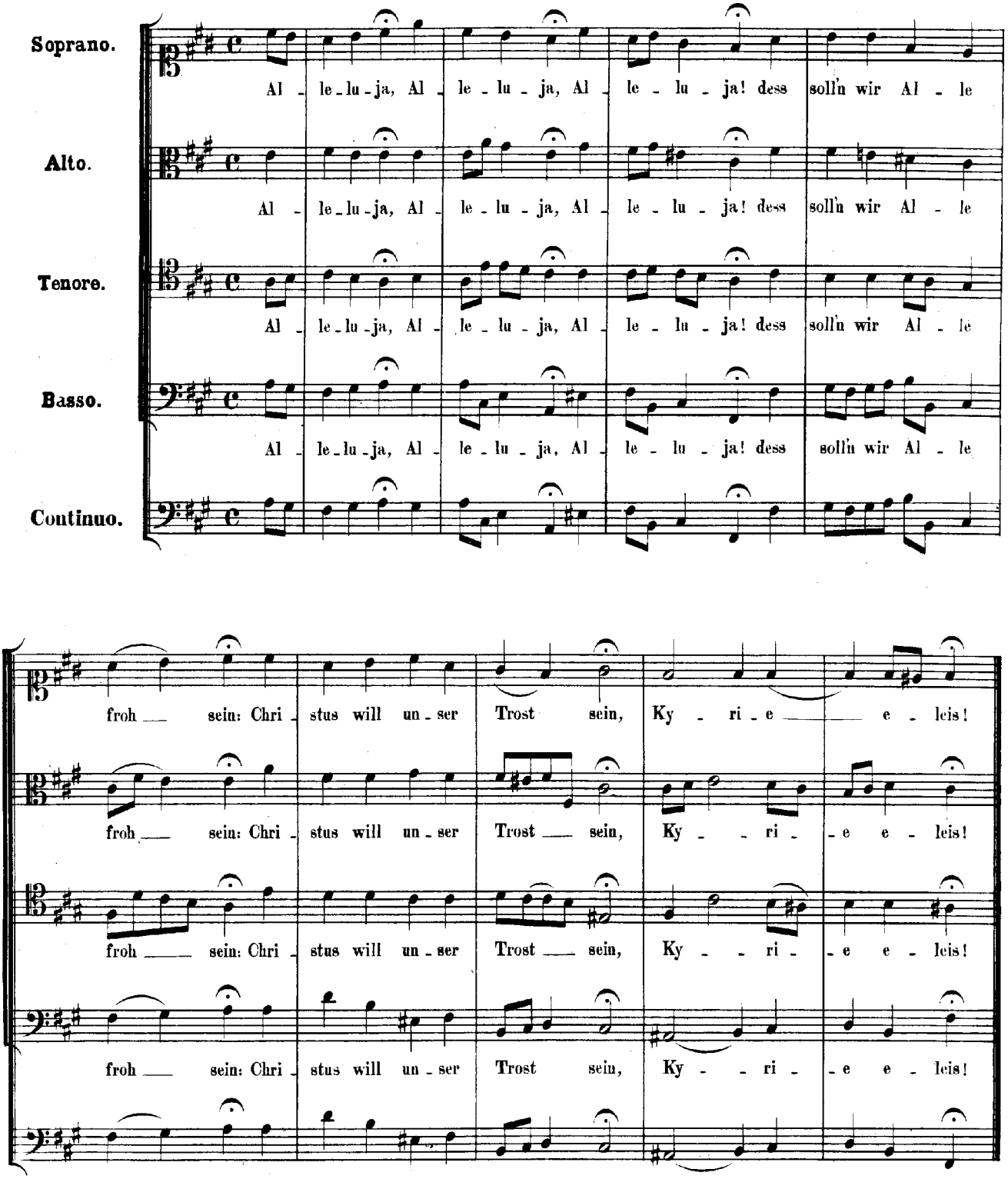
CHORAL. Melodie zum dritten Verse des Liedes: „ Christ ist erstanden.