Trauungs-Cantate

„Gott ist unsre Zuversicht."

TRAUUNGSCANTATE.

„Gott ist uns're Zuversicht".

Vor der Trauung.

CORO.

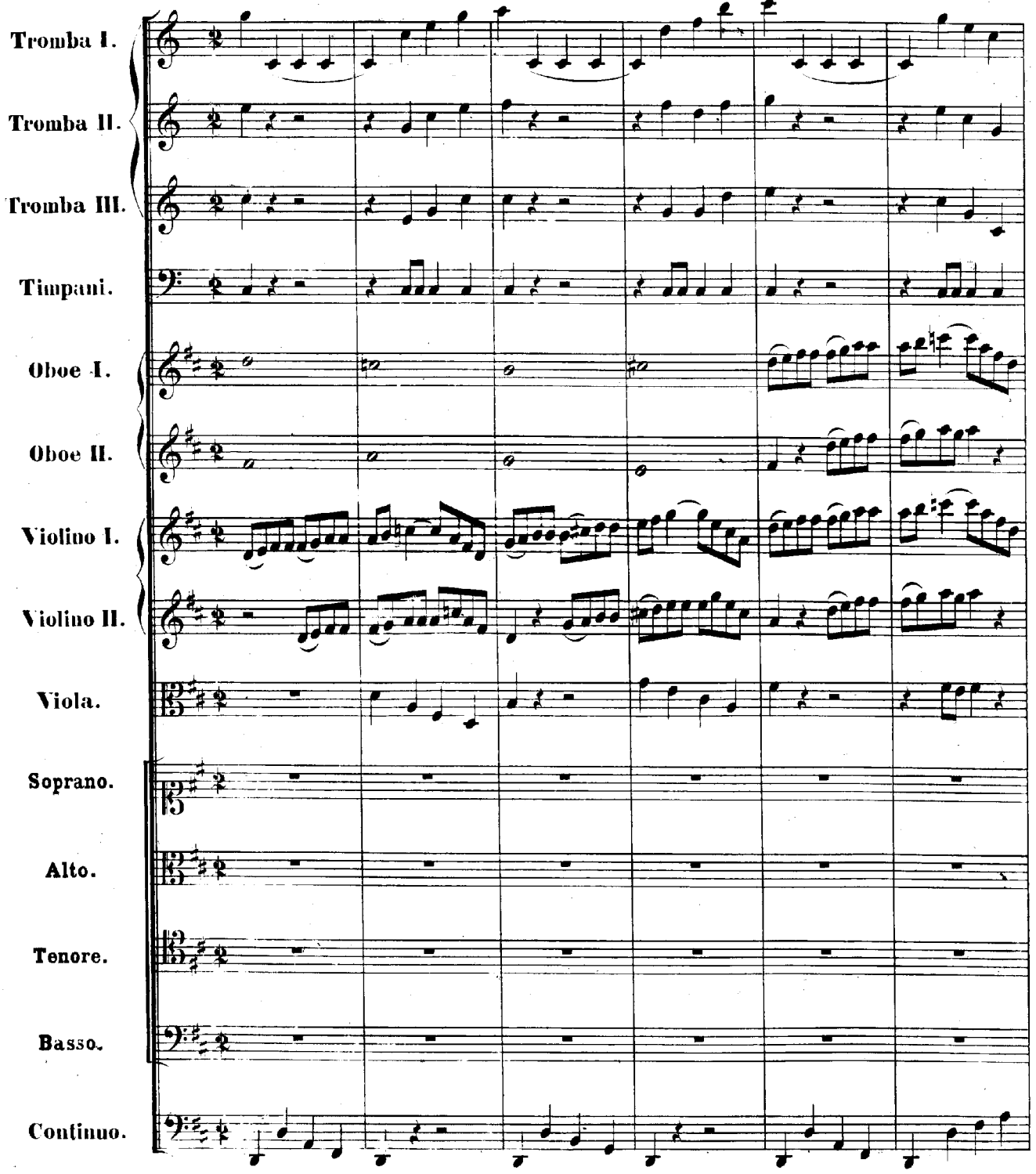

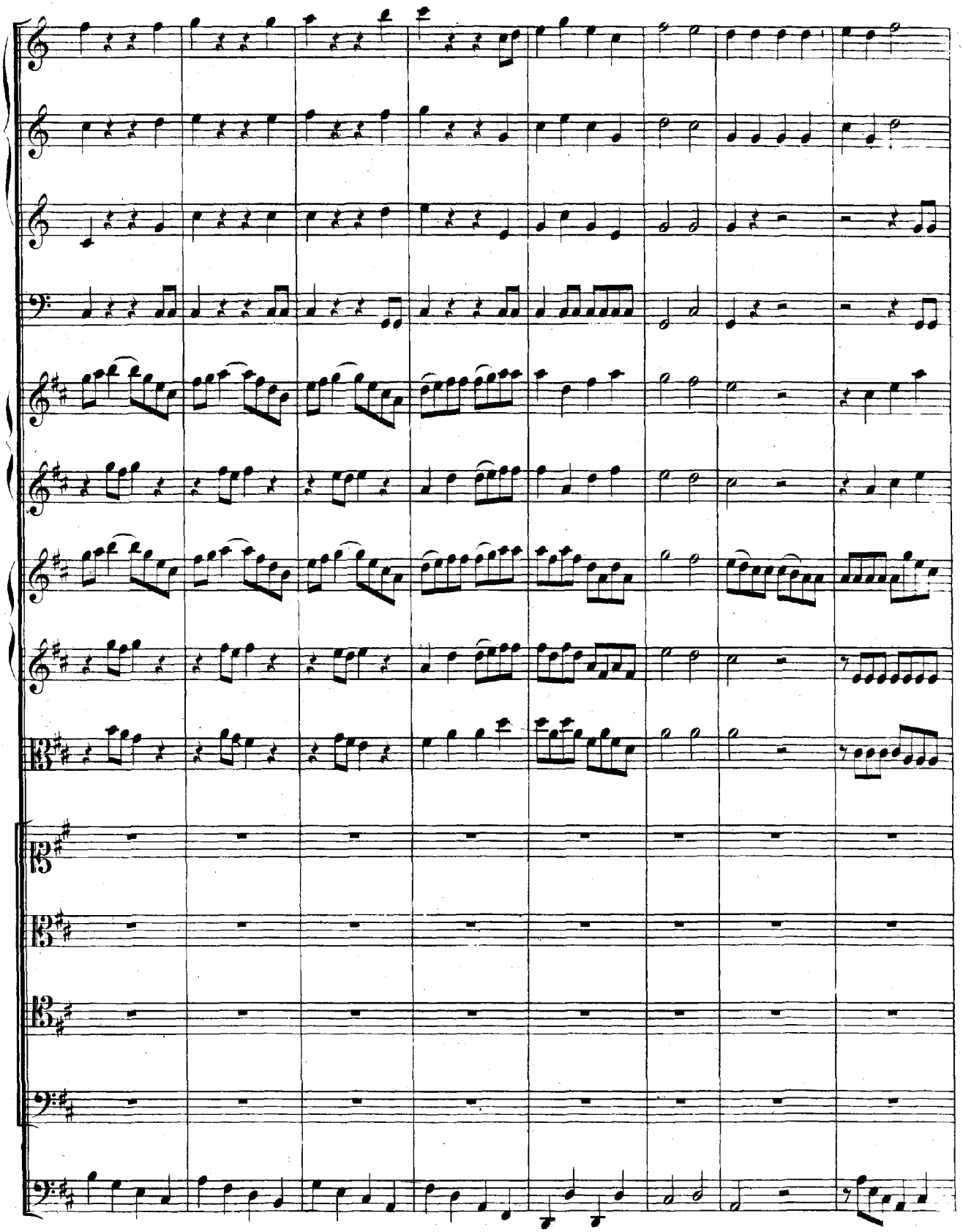

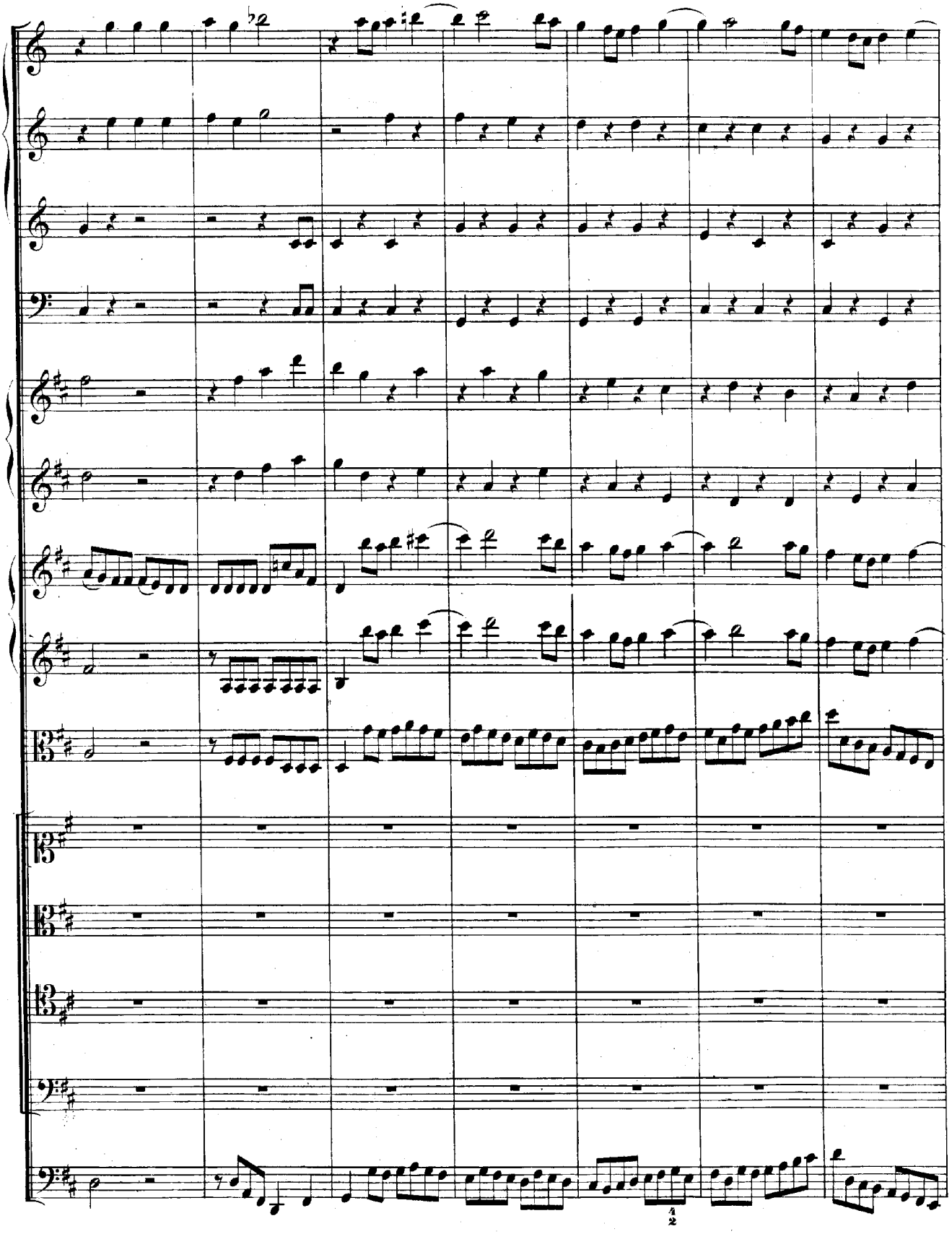

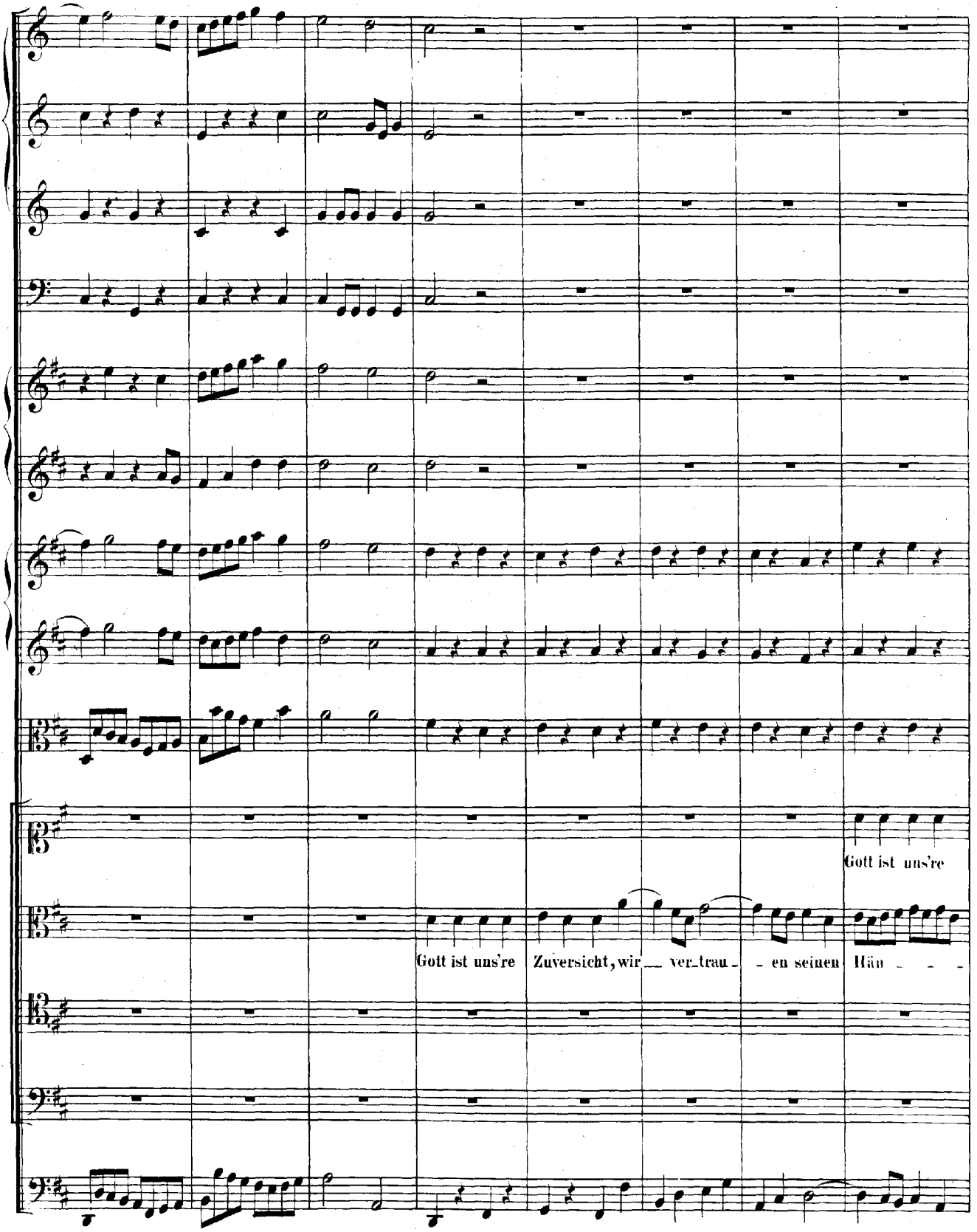
Gott ist uns're
Gott ist uns're Zuversicht, wir ver_trau_ en seinen Hän

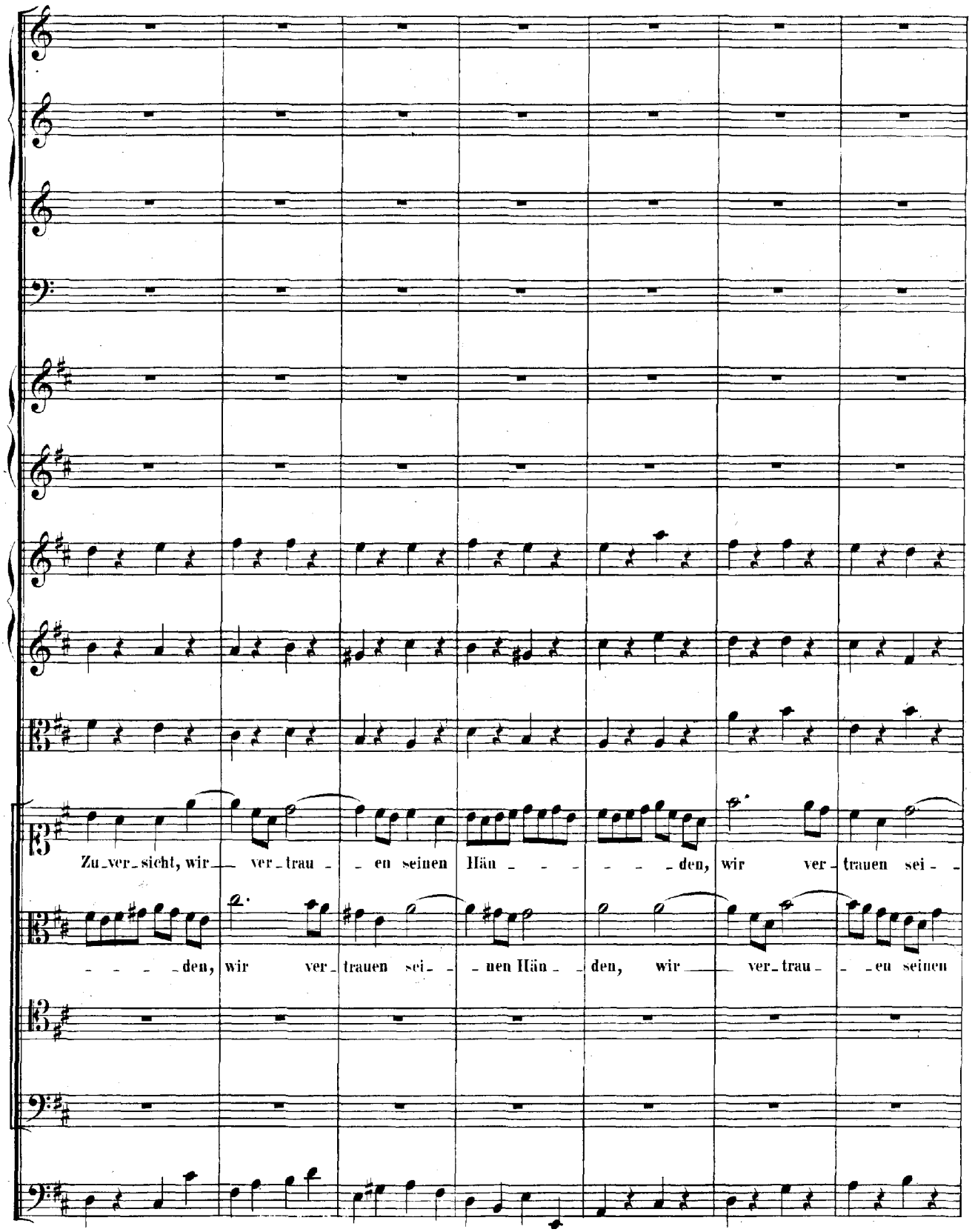
Zu_ver_sicht, wir ver_trau_en seinen Hän_den, wir ver_trauen sei_
_den, wir ver_trauen sei_nen Hän_den, wir ver_trau_en seinen

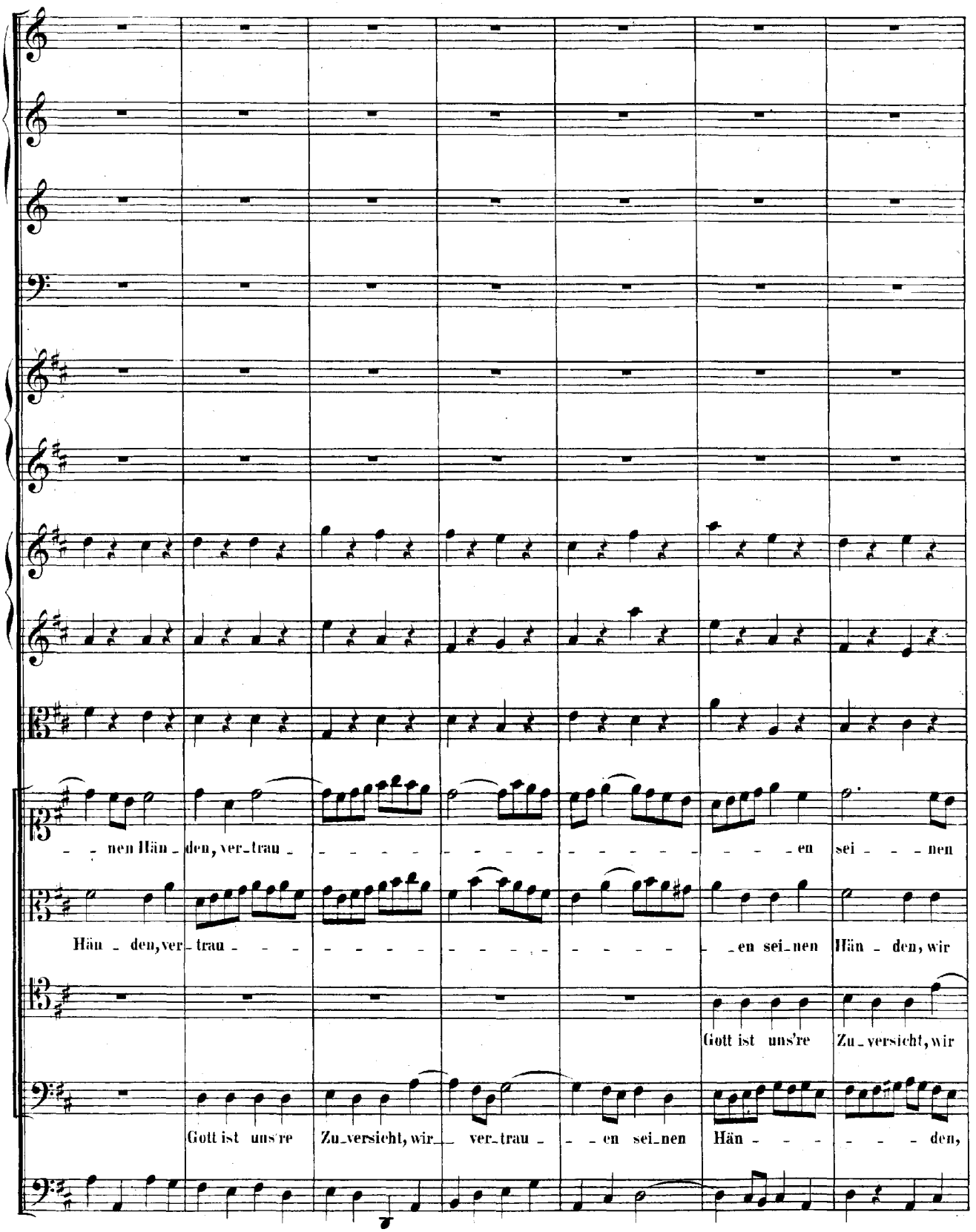
nen Hän_den, ver_trau_ en sei_nen
Hän_den, ver_trau_ en sei_nen Hän_den, wir
Gott ist uns're Zu_versicht, wir
Gott ist uns're Zu_versicht, wir ver_trau_ en sei_nen Hän_ den,

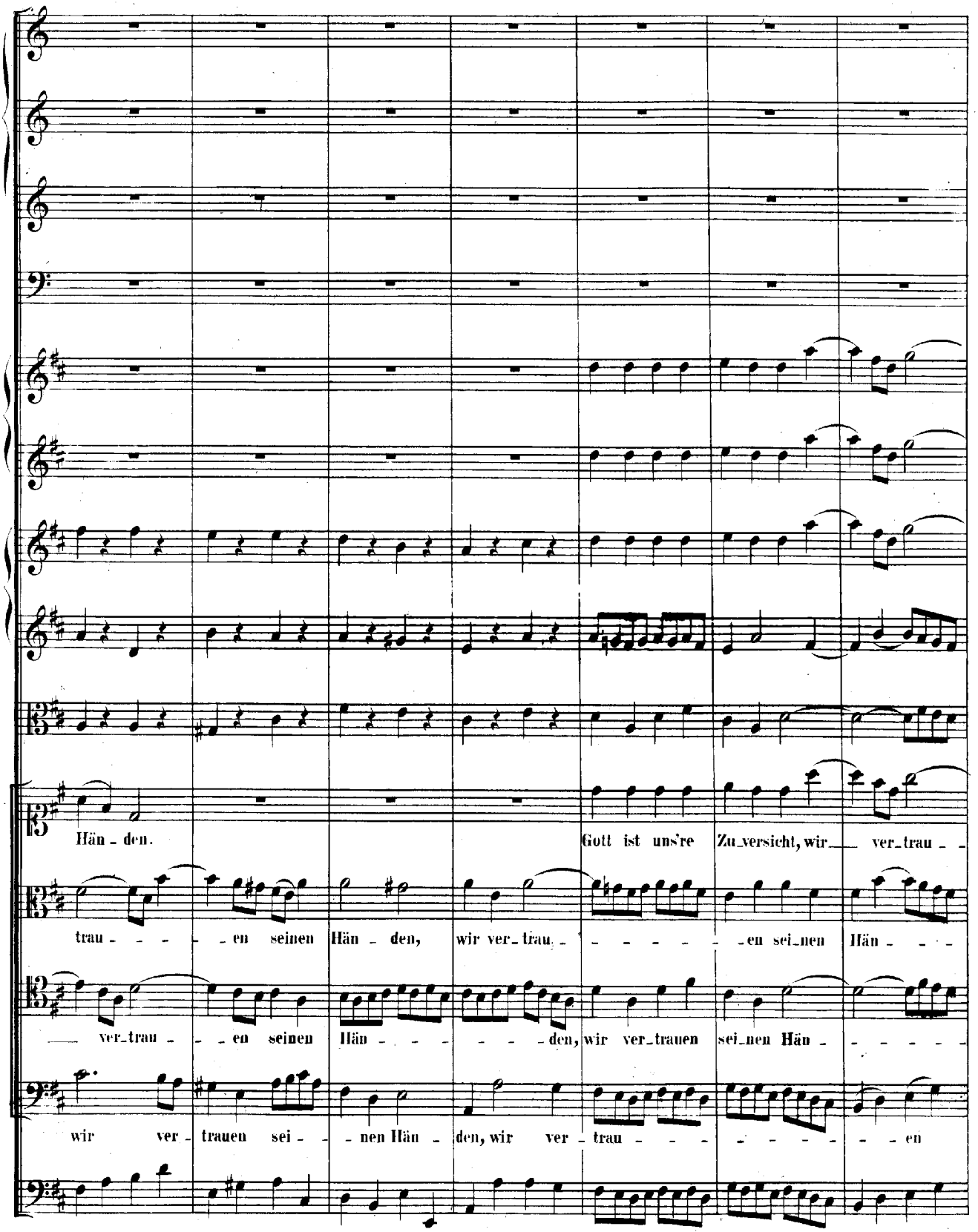
Hän - den.
Gott ist uns're Zu_versicht, wir ver_trau - -
trau - - - - en seinen Hän - den, wir ver_trau - - - - - - en sei_nen Hän - - -
ver_trau - - en seinen Hän - - - - - - den, wir ver_trauen sei_nen Hän - - - - - -
wir ver - trauen sei - - nen Hän - den, wir ver - trau - - - - - - - - - en

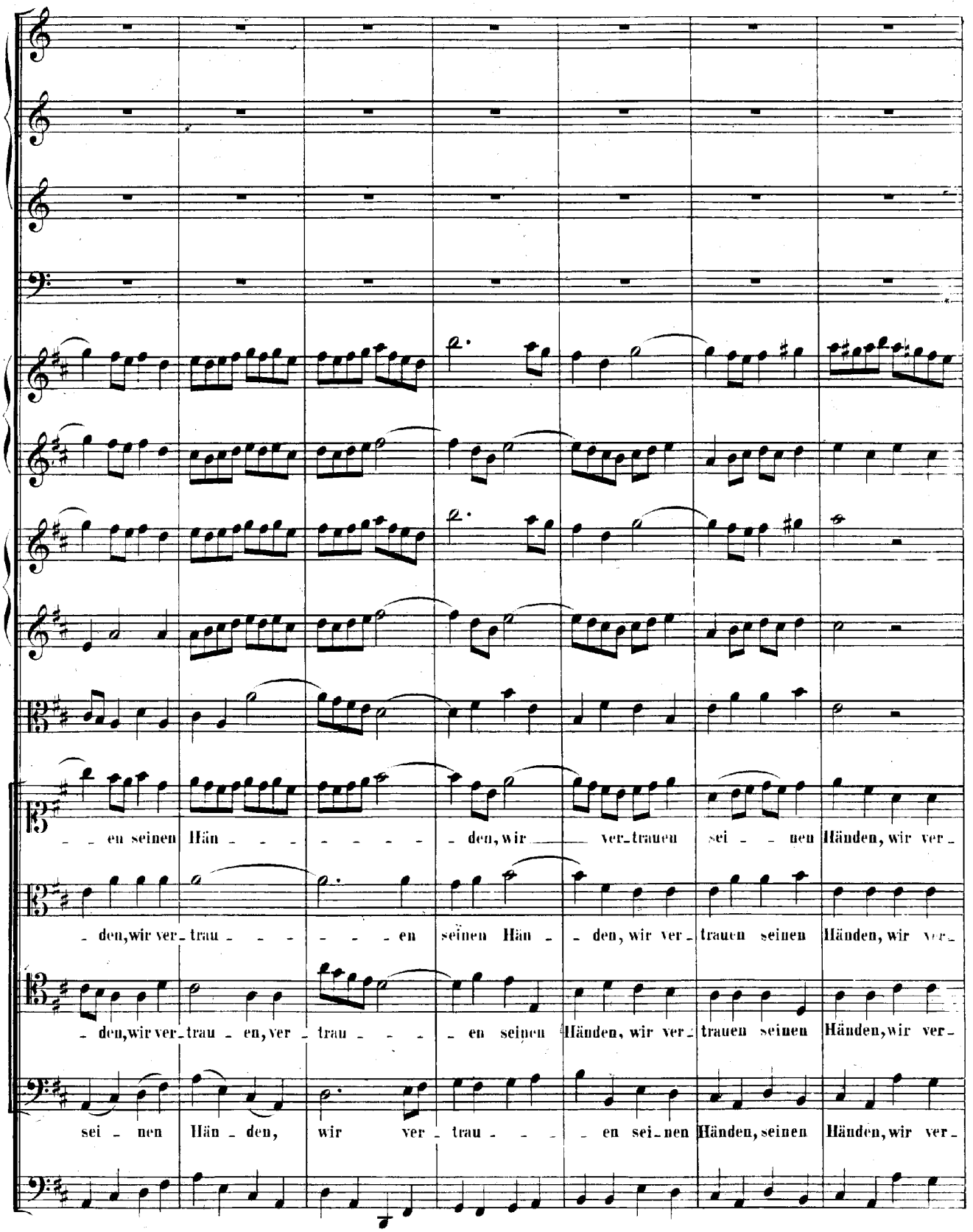
en seinen Hän den, wir ver_trauen sei nen Händen, wir ver_
den, wir ver_trau en seinen Hän den, wir ver_trauen seinen Händen, wir ver_
den, wir ver_trau en, ver trau en seinen Händen, wir ver_trauen seinen Händen, wir ver_
sei nen Hän den, wir ver trau en sei_nen Händen, seinen Händen, wir ver_

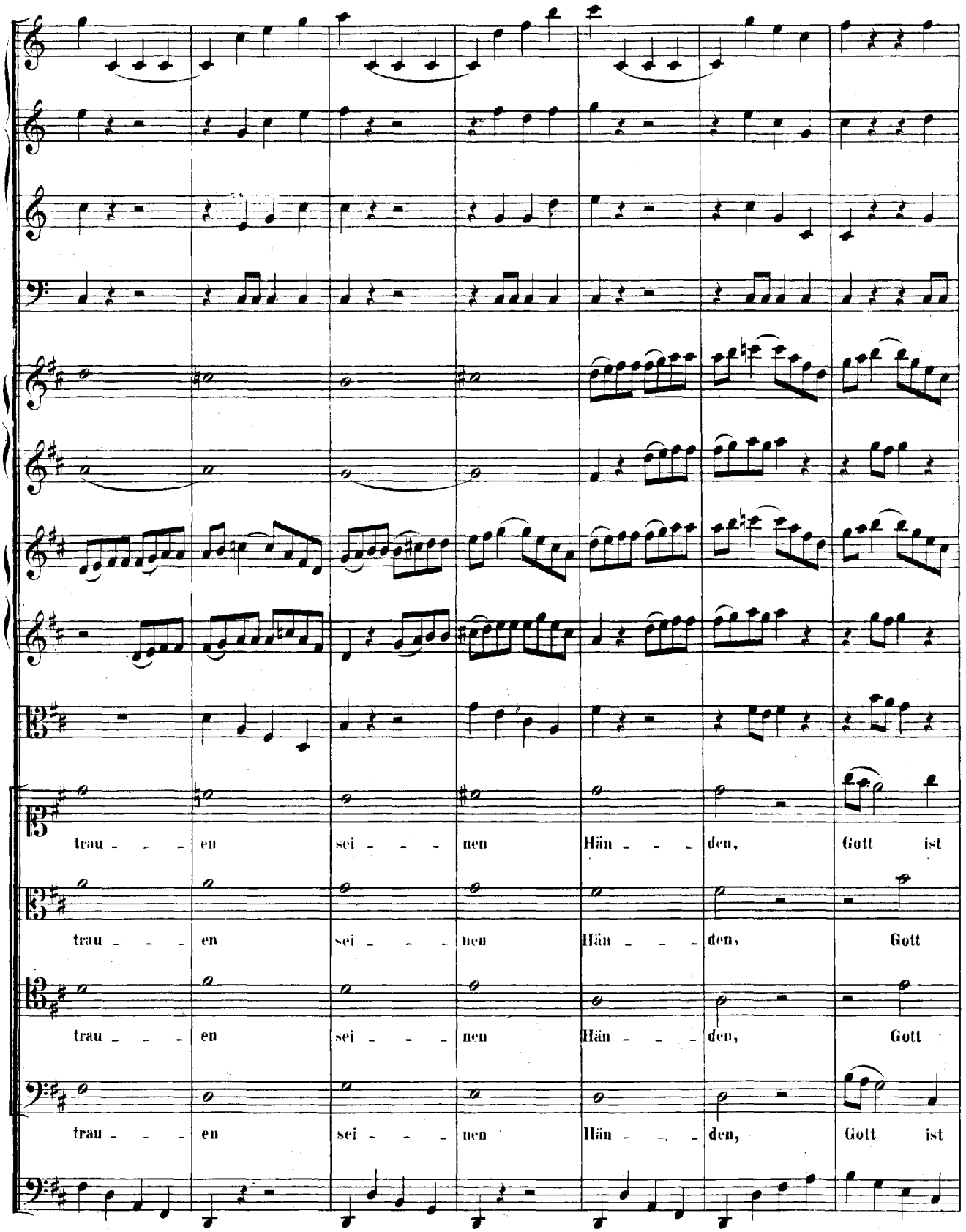
trau - - - en sei - - - nen Hän - - - den, Gott ist
trau - - - en sei - - - nen Hän - - - den, Gott
trau - - - en sei - - - nen Hän - - - den, Gott
trau - - - en sei - - - nen Hän - - - den, Gott ist

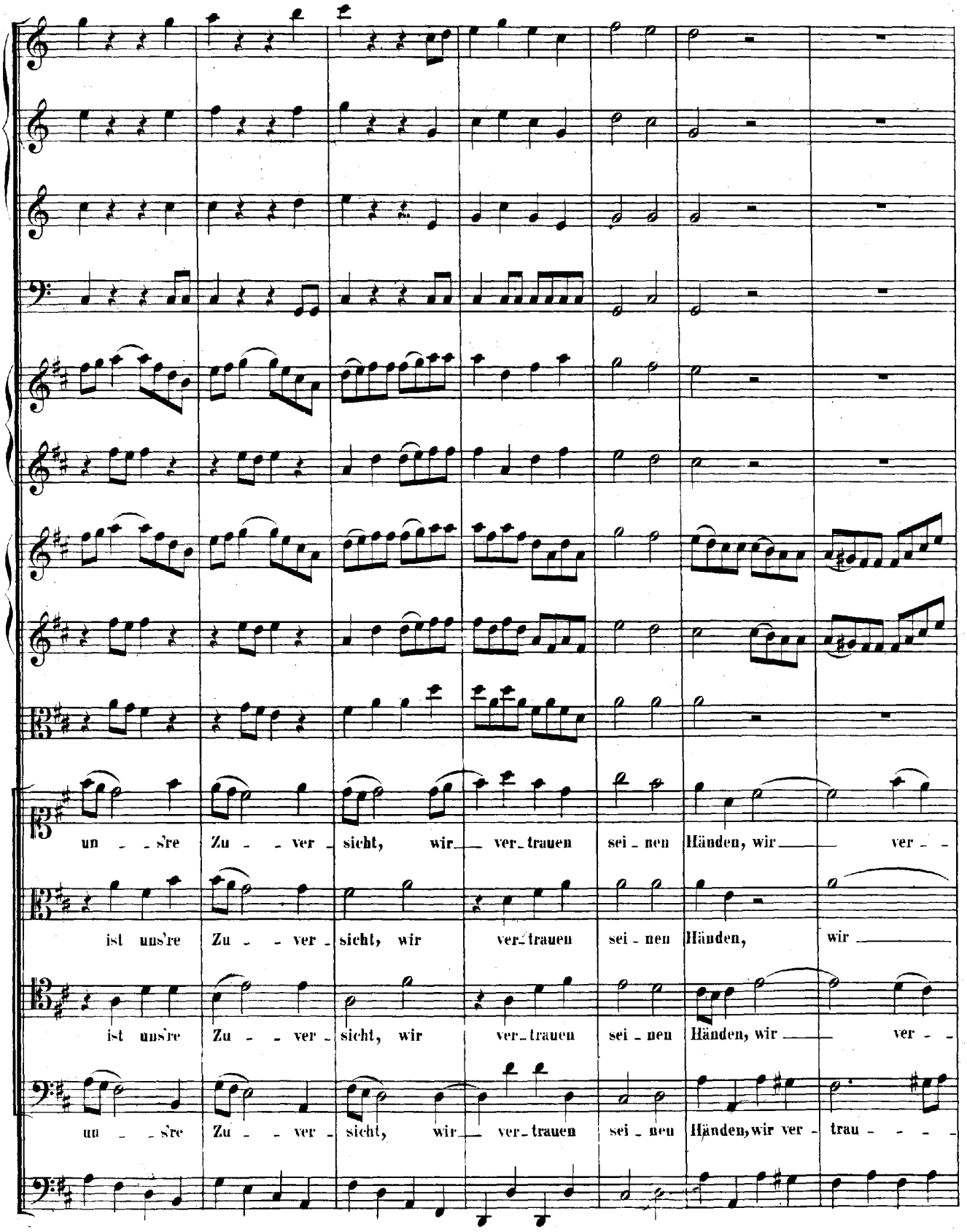
un - s're Zu - ver - sicht, wir ver-trauen sei - nen Händen, wir ver - -
ist uns're Zu - ver - sicht, wir ver-trauen sei - nen Händen, wir
ist uns're Zu - ver - sicht, wir ver-trauen sei - nen Händen, wir ver - -
un - s're Zu - ver - sicht, wir ver-trauen sei - nen Händen, wir ver - trau - - - -

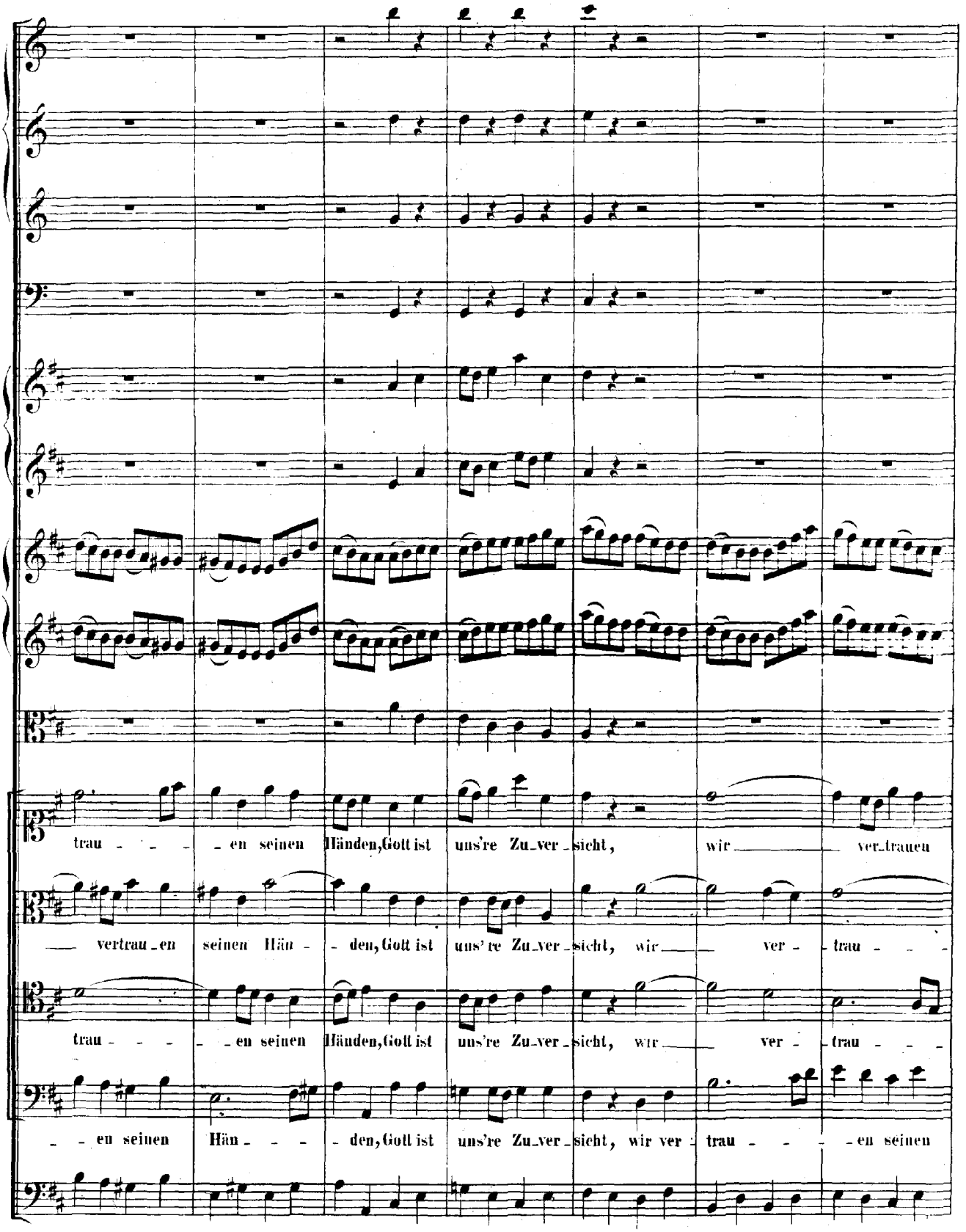
trau - - - - en seinen Händen, Gott ist uns're Zu-ver-sicht, wir ver-trauen
vertrau-en seinen Hän - - den, Gott ist uns're Zu-ver-sicht, wir ver - trau - - -
trau - - - - en seinen Händen, Gott ist uns're Zu-ver-sicht, wir ver - trau - - -
- - en seinen Hän - - - den, Gott ist uns're Zu-ver-sicht, wir ver - trau - - - en seinen

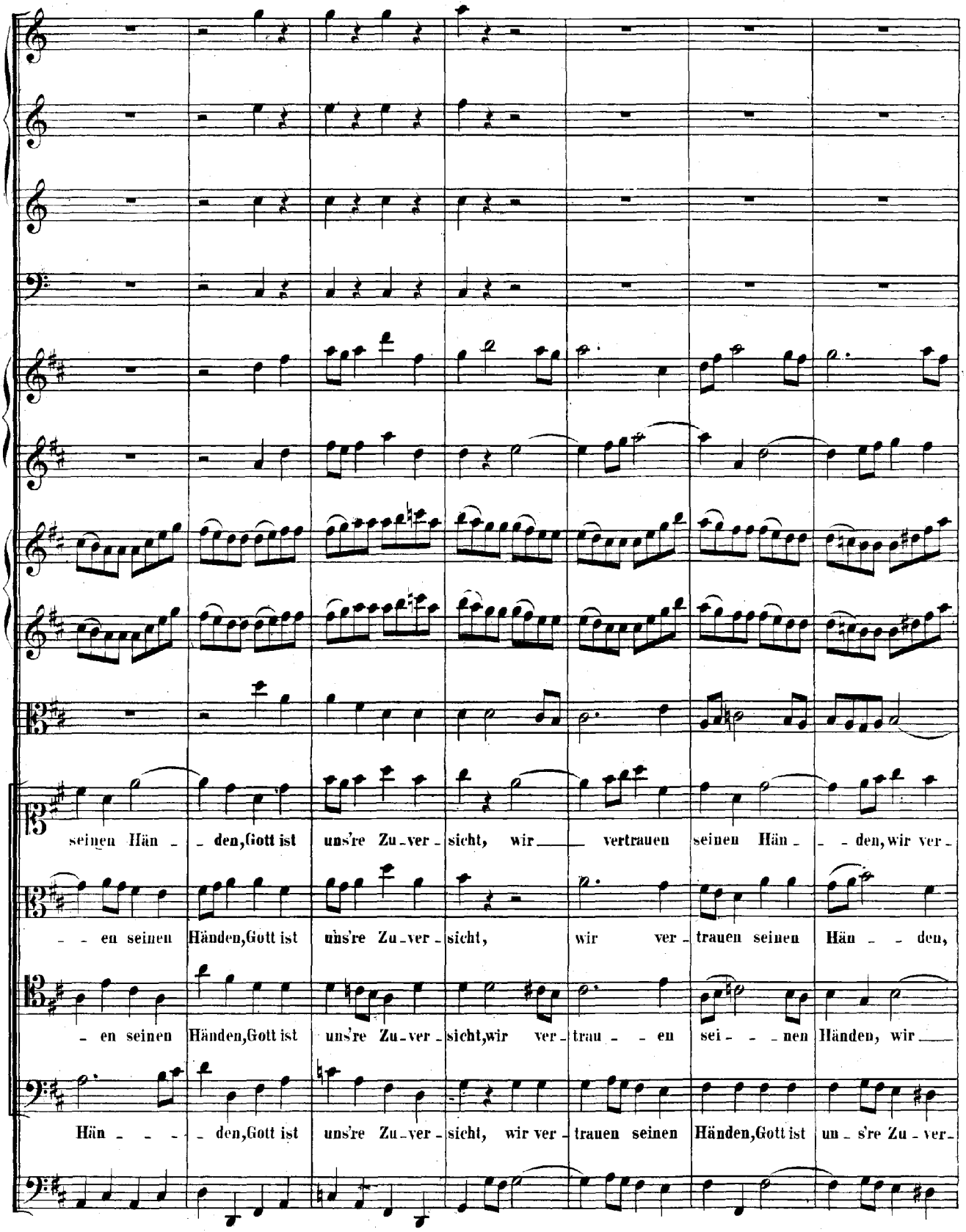
seinen Hän - den, Gott ist uns're Zu - ver - sicht, wir vertrauen seinen Hän - den, wir ver -
- en seinen Händen, Gott ist uns're Zu - ver - sicht, wir ver - trauen seinen Hän - den,
- en seinen Händen, Gott ist uns're Zu - ver - sicht, wir ver - trau - en sei - nen Händen, wir
Hän - den, Gott ist uns're Zu - ver - sicht, wir ver - trauen seinen Händen, Gott ist un - s're Zu - ver -

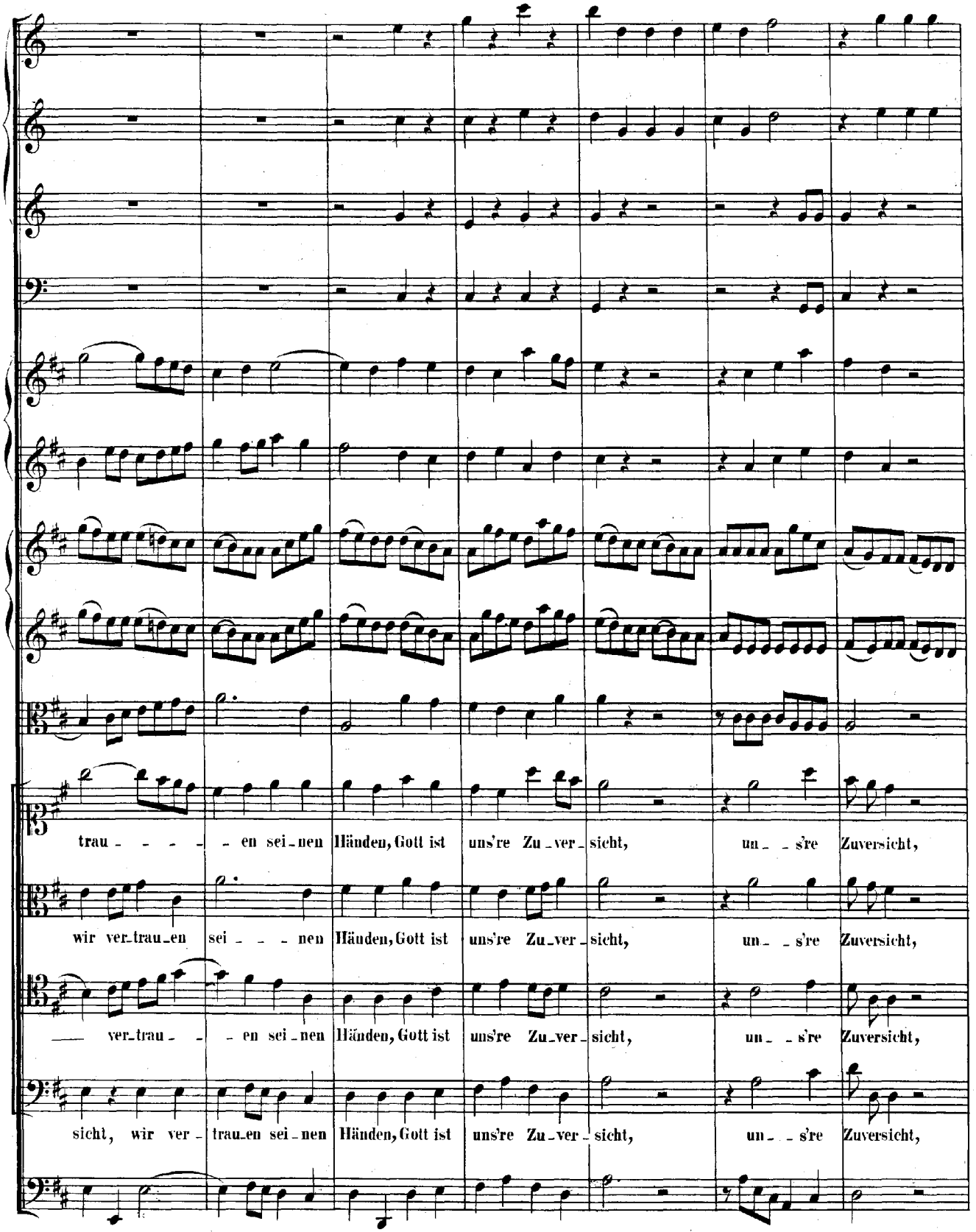
trau - - - - - en sei - nen Händen, Gott ist uns're Zu - ver - sicht, un - - s're Zuversicht,
wir ver - trau - en sei - - - - nen Händen, Gott ist uns're Zu - ver - sicht, un - - s're Zuversicht,
— ver - trau - - - - en sei - nen Händen, Gott ist uns're Zu - ver - sicht, un - - s're Zuversicht,
sicht, wir ver - trau - en sei - nen Händen, Gott ist uns're Zu - ver - sicht, un - - s're Zuversicht,

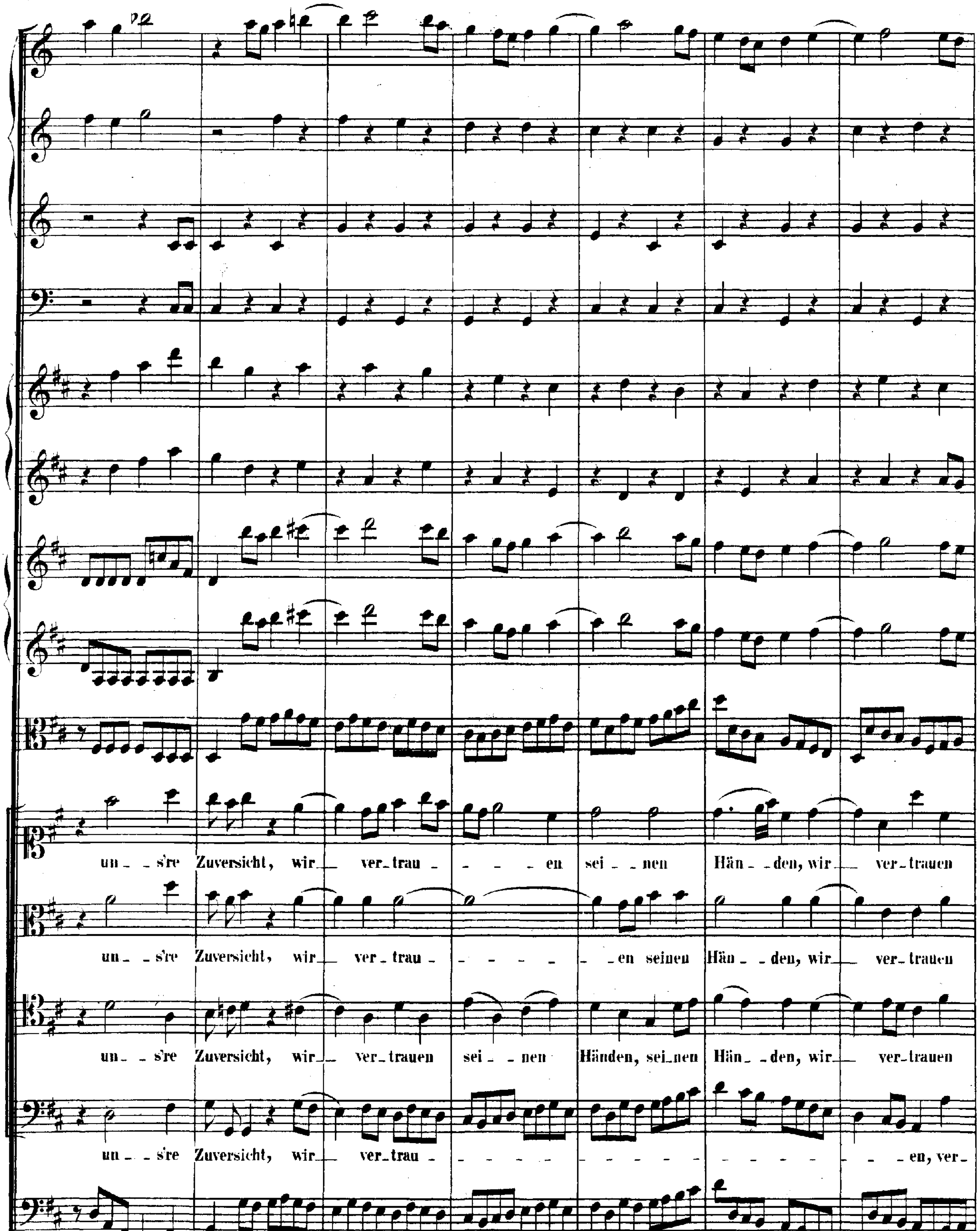
un - s're Zuversicht, wir ver - trau - - - - en sei - nen Hän - den, wir ver - trauen
un - s're Zuversicht, wir ver - trau - - - - - en seinen Hän - den, wir ver - trauen
un - s're Zuversicht, wir ver - trauen sei - nen Händen, sei - nen Hän - den, wir ver - trauen
un - s're Zuversicht, wir ver - trau - - - - - en, ver -

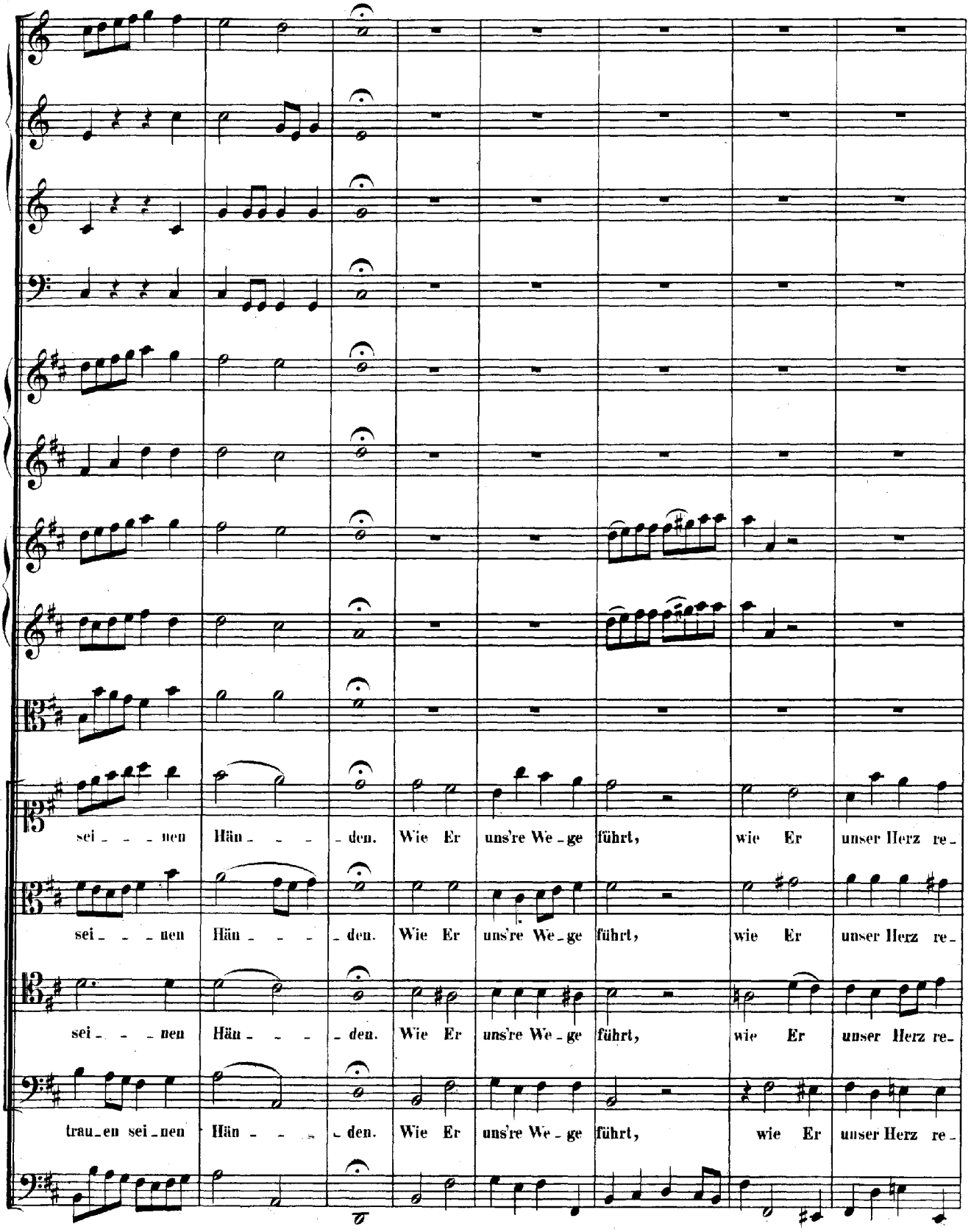
sei - - - nen Hän - - - den. Wie Er uns're We - ge führt, wie Er unser Herz re -
sei - - - nen Hän - - - den. Wie Er uns're We - ge führt, wie Er unser Herz re -
sei - - - nen Hän - - - den. Wie Er uns're We - ge führt, wie Er unser Herz re -
trau - en sei - nen Hän - - - den. Wie Er uns're We - ge führt, wie Er unser Herz re -

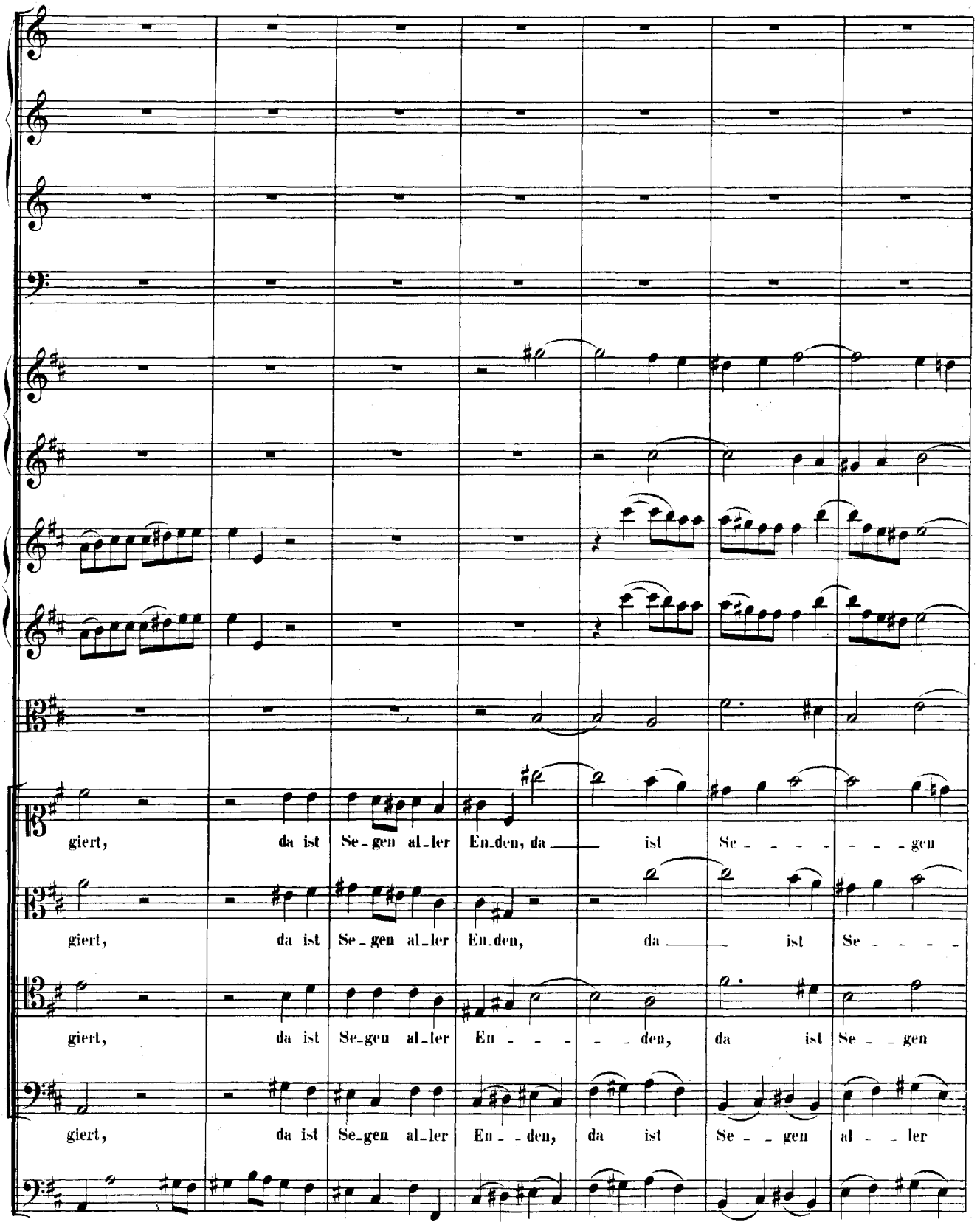
giert, da ist Se-gen al-ler En-den, da ist Se - - - - - - gen
giert, da ist Se-gen al-ler En-den, da ist Se - - - -
giert, da ist Se-gen al-ler En - - - - den, da ist Se - - gen
giert, da ist Se-gen al-ler En - - den, da ist Se - - gen al - - ler

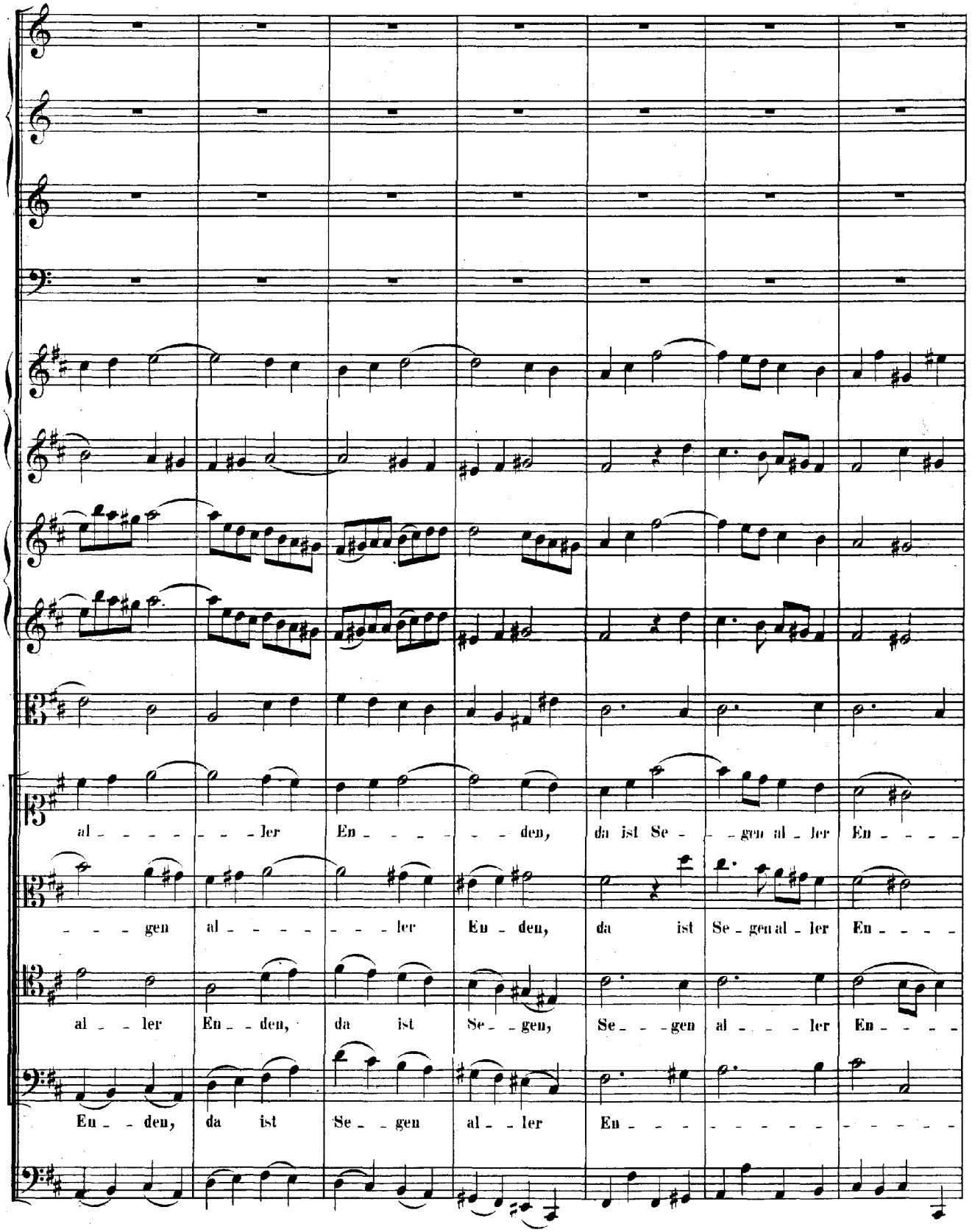
al - - - - - - - ler En - - - - - - den, da ist Se - - - gen al - ler En - - - -
- - - gen al - - - - - - - ler En - den, da ist Se - gen al - ler En - - - -
al - - ler En - - den, da ist Se - - gen, Se - - - gen al - - - ler En - - - -
En - - den, da ist Se - - gen al - - ler En - - - - - - - - - - - - - -

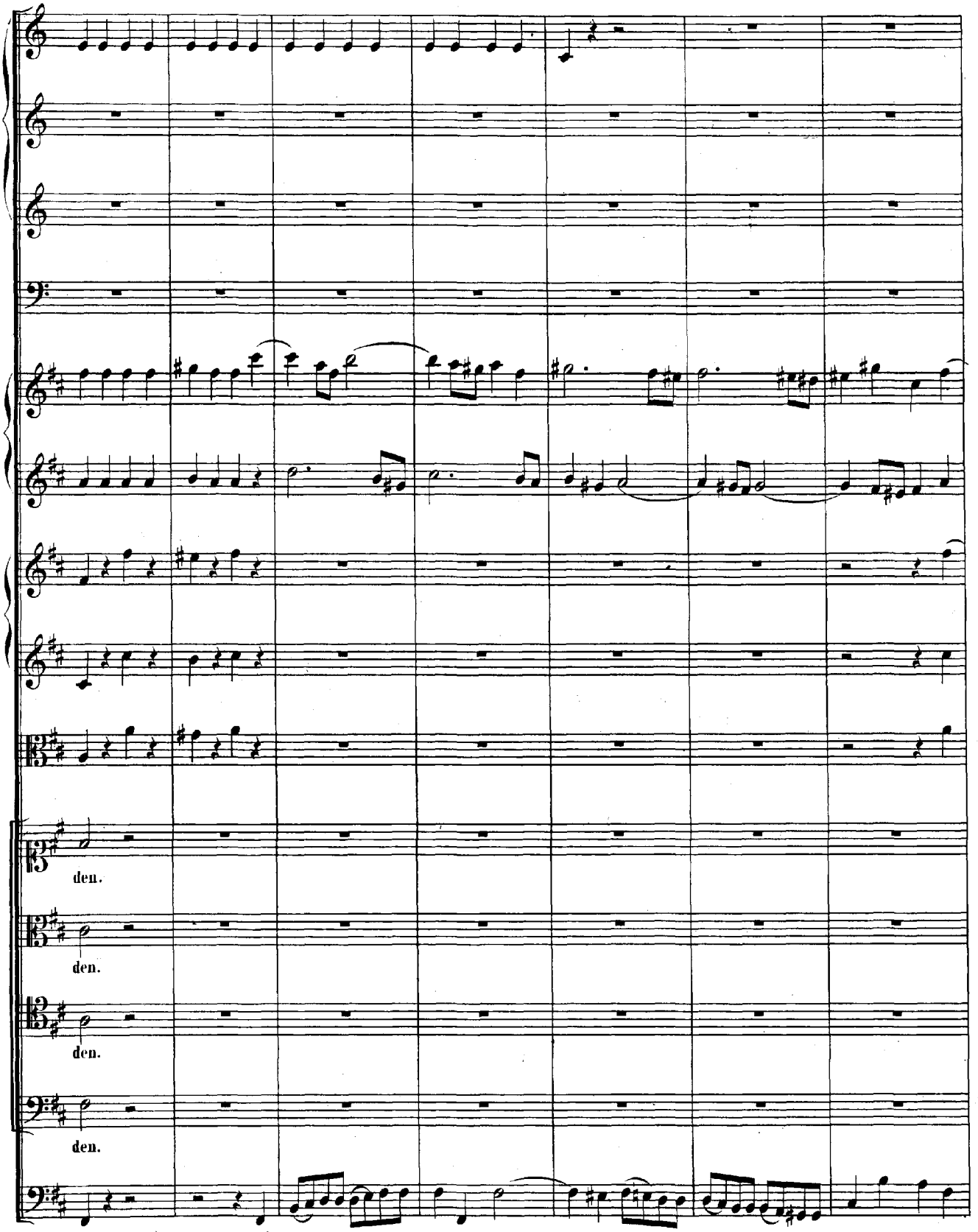
den.
den.
den.
den.

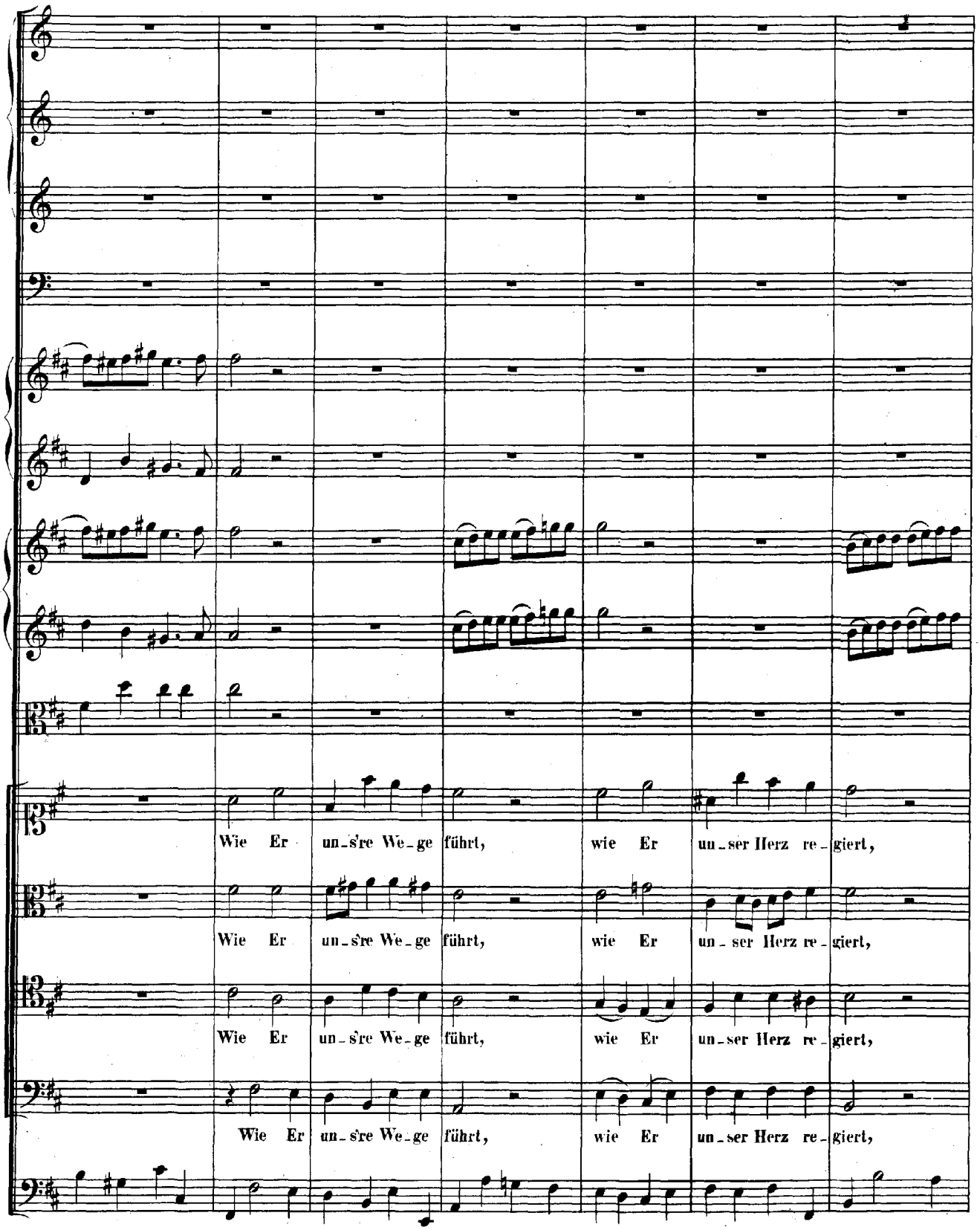
Wie Er un-s're We-ge führt, wie Er un-ser Herz re-giert,
Wie Er un-s're We-ge führt, wie Er un-ser Herz re-giert,
Wie Er un-s're We-ge führt, wie Er un-ser Herz re-giert,
Wie Er un-s're We-ge führt, wie Er un-ser Herz re-giert,

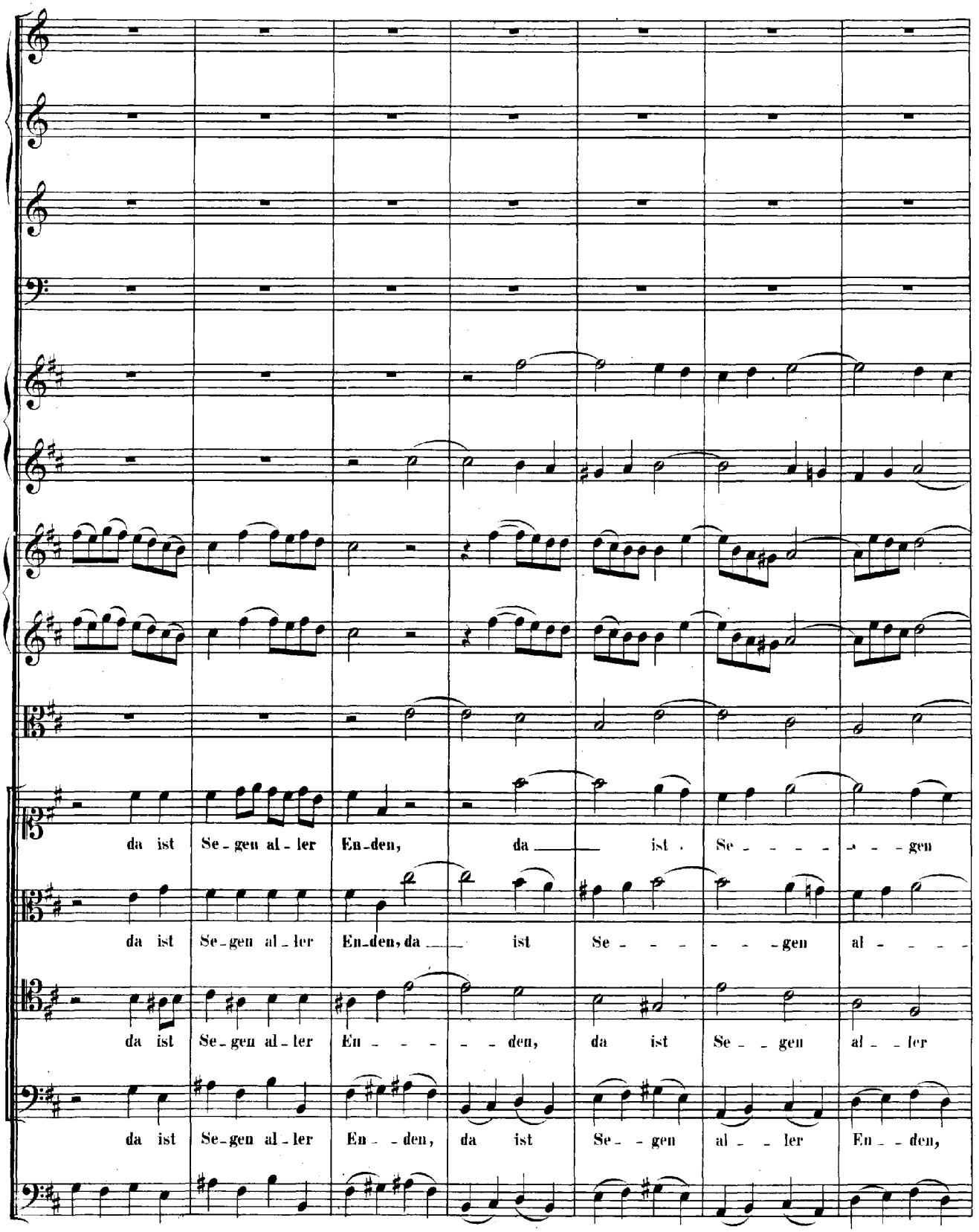
da ist Se-gen al-ler En-den, da ist Se-gen
da ist Se-gen al-ler En-den, da ist Se-gen al-
da ist Se-gen al-ler En-den, da ist Se-gen al-ler
da ist Se-gen al-ler En-den, da ist Se-gen al-ler En-den,

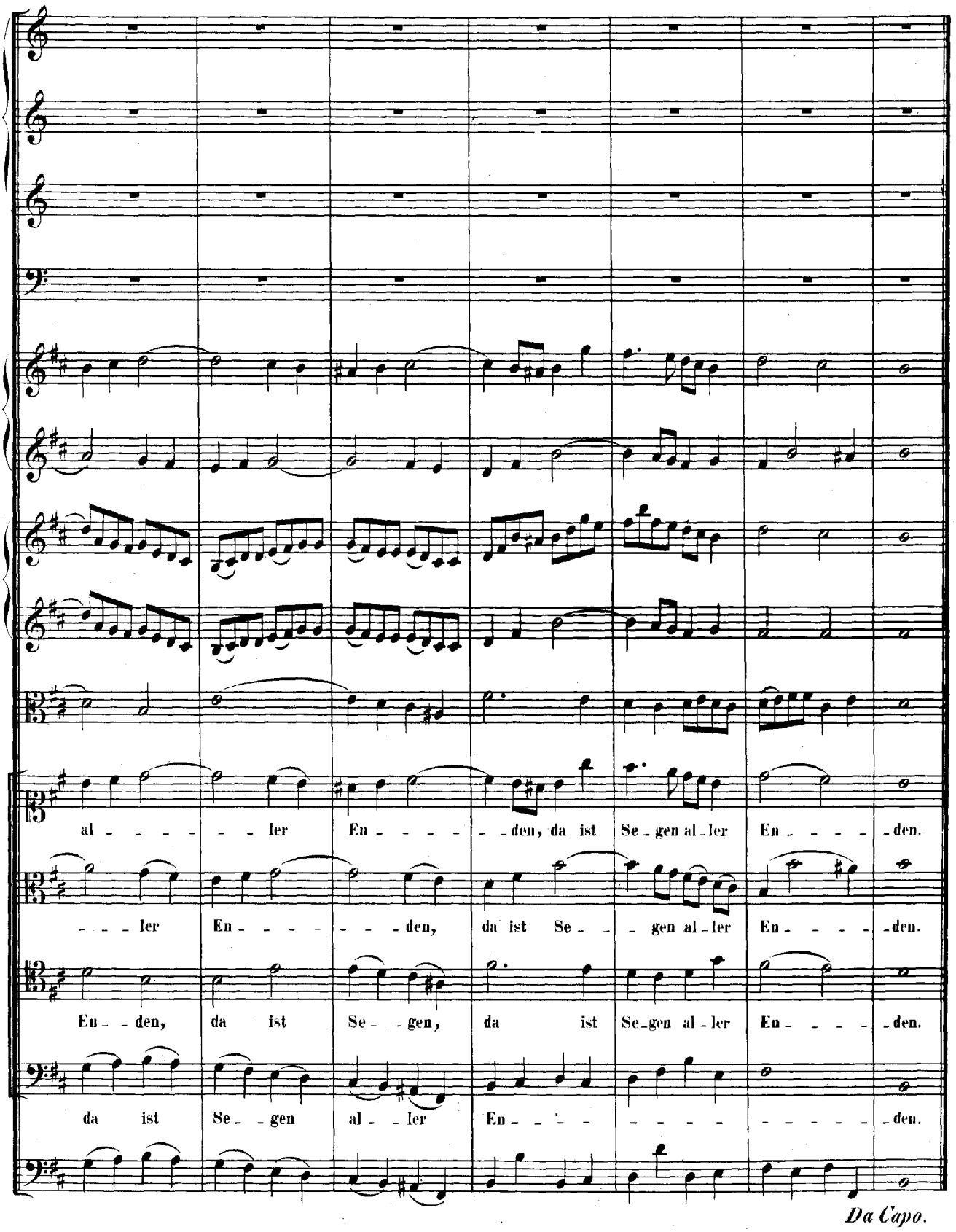
al - - - - - - ler En - - - - - - den, da ist Se - gen al - ler En - - - - - den.
- - - ler En - - - - - - - den, da ist Se - - - gen al - ler En - - - - - den.
En - - den, da ist Se - - gen, da ist Se - gen al - ler En - - - - - den.
da ist Se - - gen al - - ler En - - - - - - - - - - - - - den.

Da Capo.

RECITATIVO.

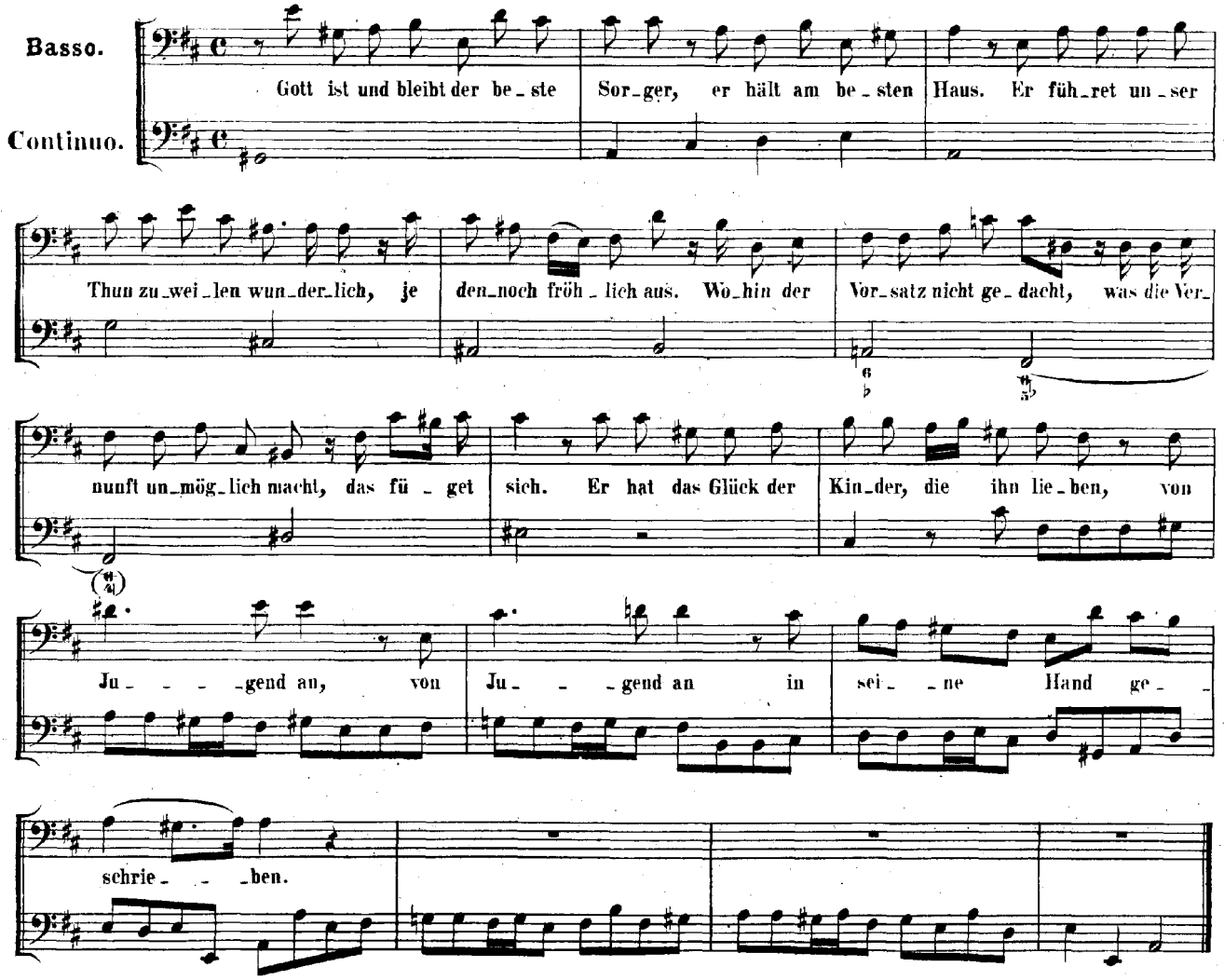

ARIA.

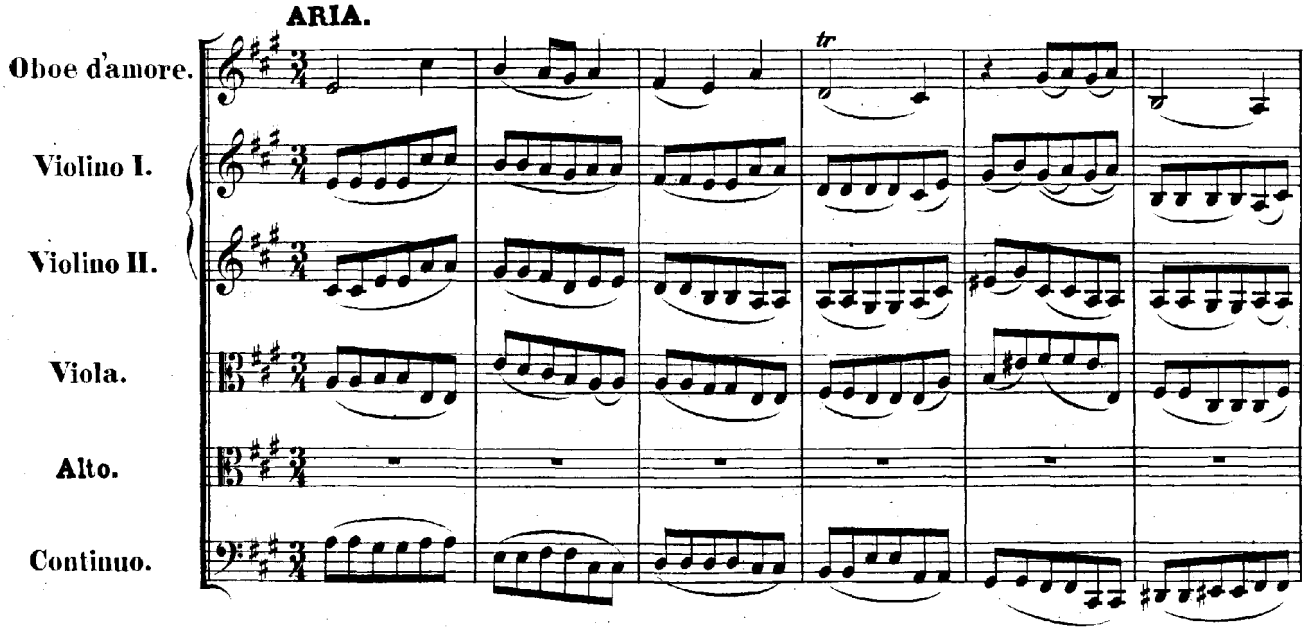

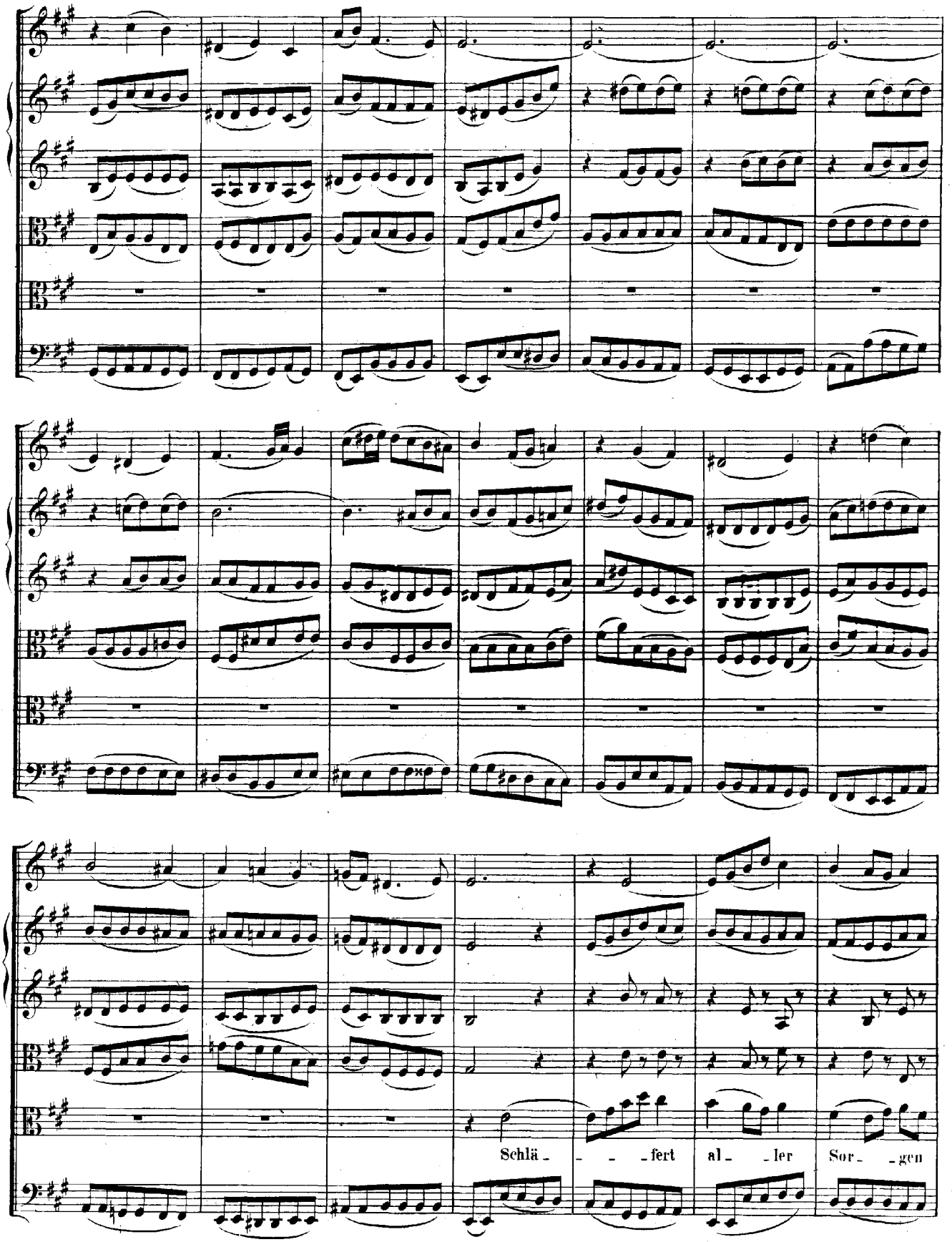
Schlä - - - fert al - - ler Sor - - gen

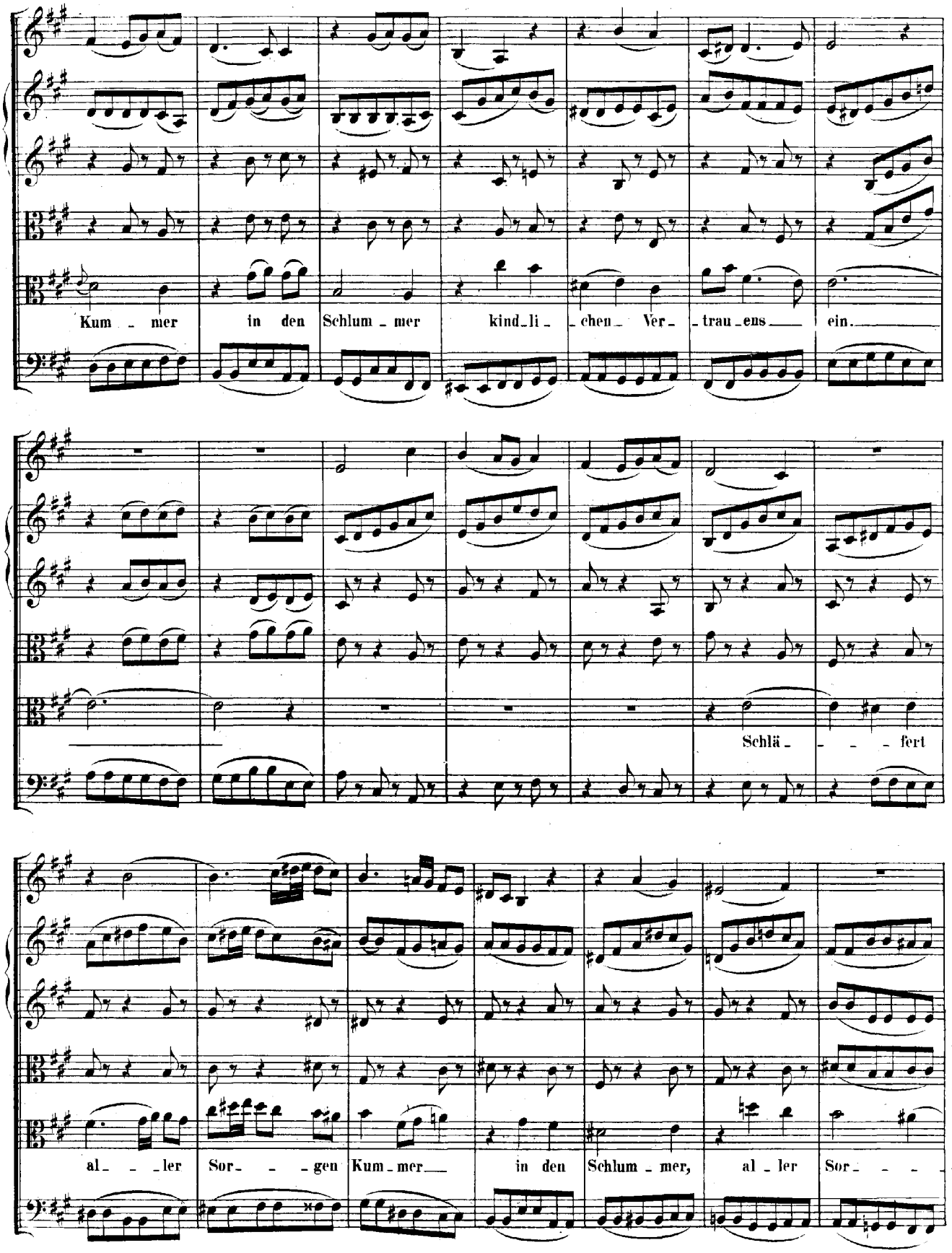
Kum - mer in den Schlum - mer kind - li - chen Ver - trau - ens ein.
Schlä - - - fert
al - - - ler Sor - - - gen Kum - mer in den Schlum - mer, al - ler Sor - - -

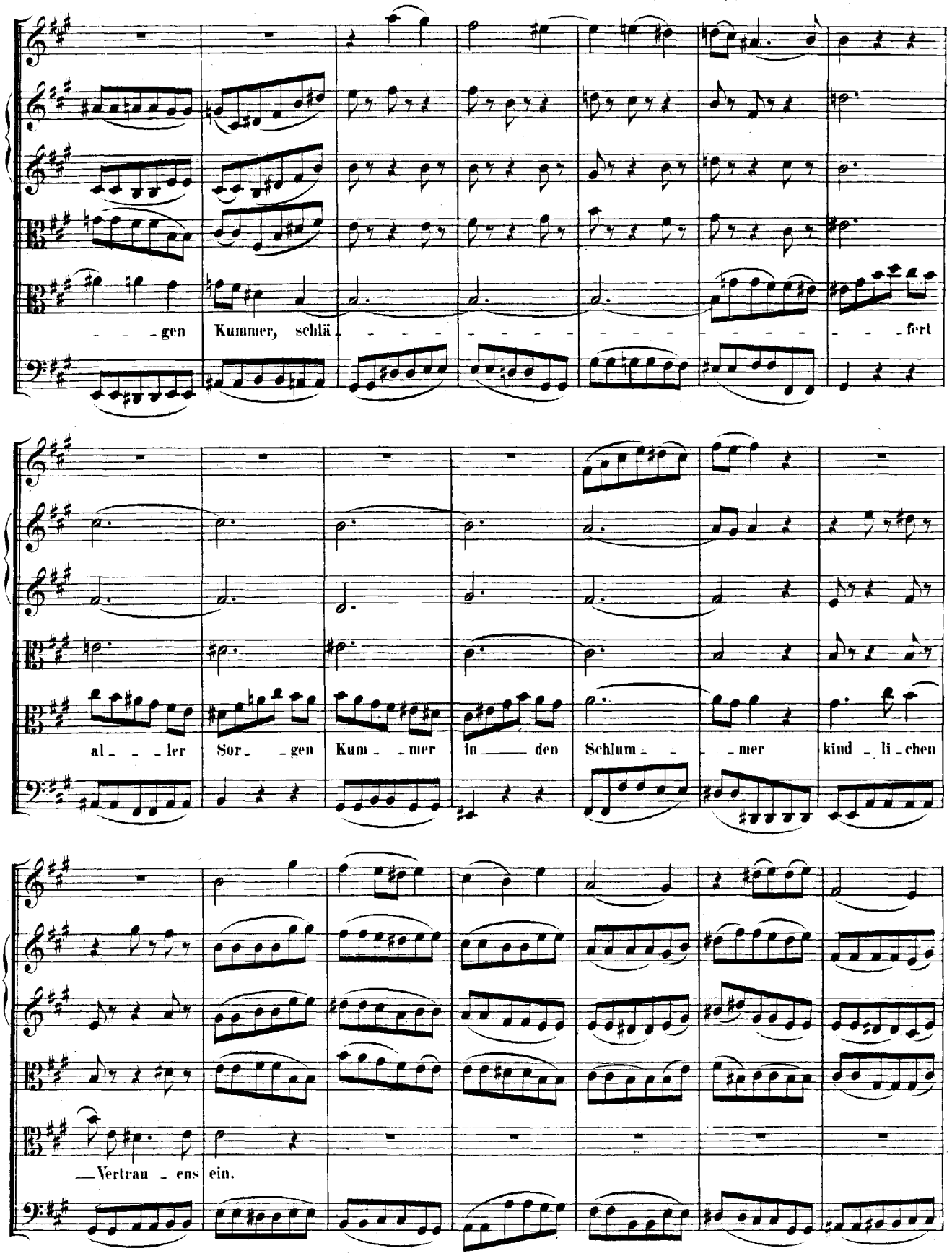
gen Kummer, schlä fert
al ler Sor gen Kum mer in den Schlum mer kind li chen
Vertrau ens ein.

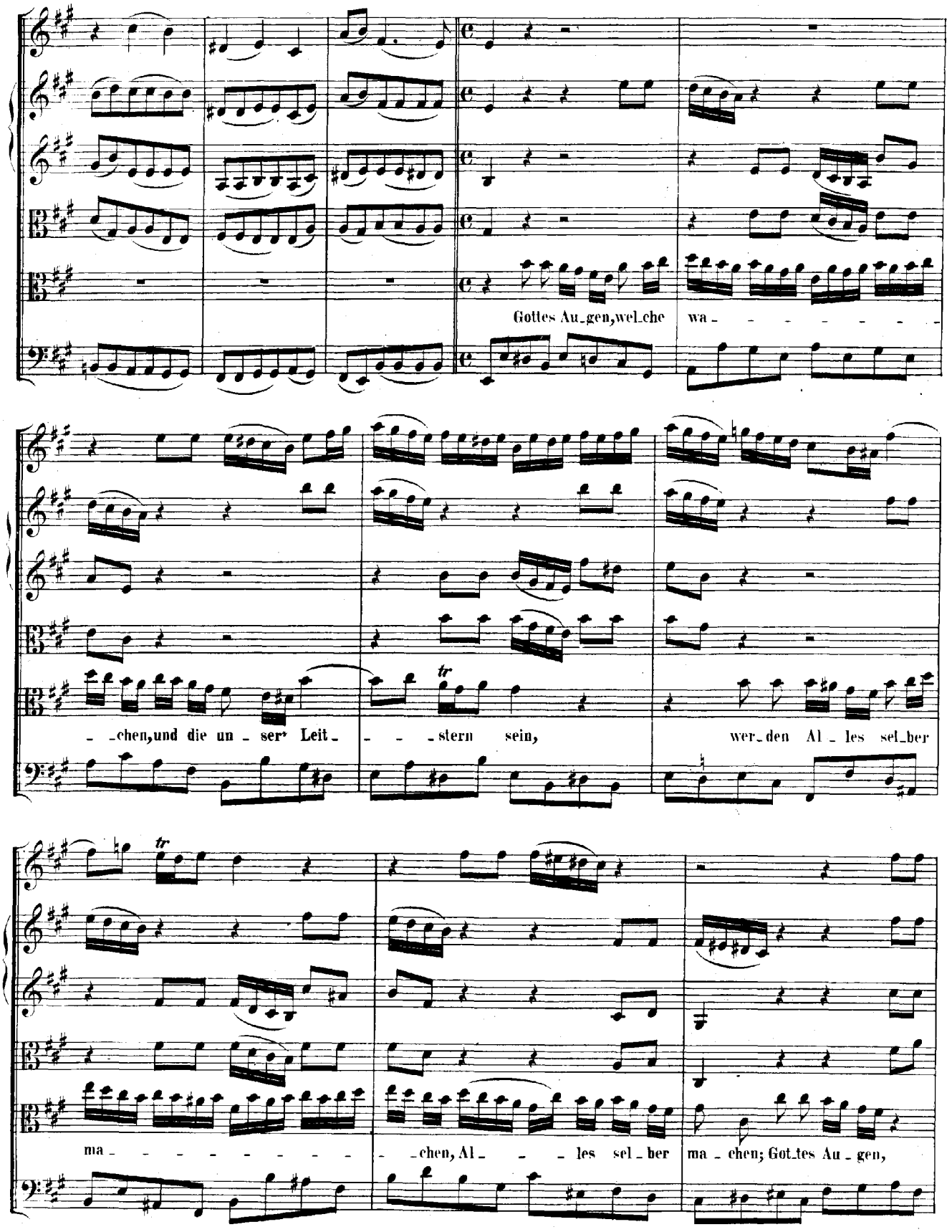
Gottes Au_gen,wel_che wa_ _ _ _ _ _ _ _
_ _chen,und die un_ser* Leit_ _ _ _stern sein, wer_den Al_les sel_ber
ma_ _ _ _ _ _ _ _ _ _chen, Al_ _ _ les sel_ber ma_chen; Got_tes Au_gen,

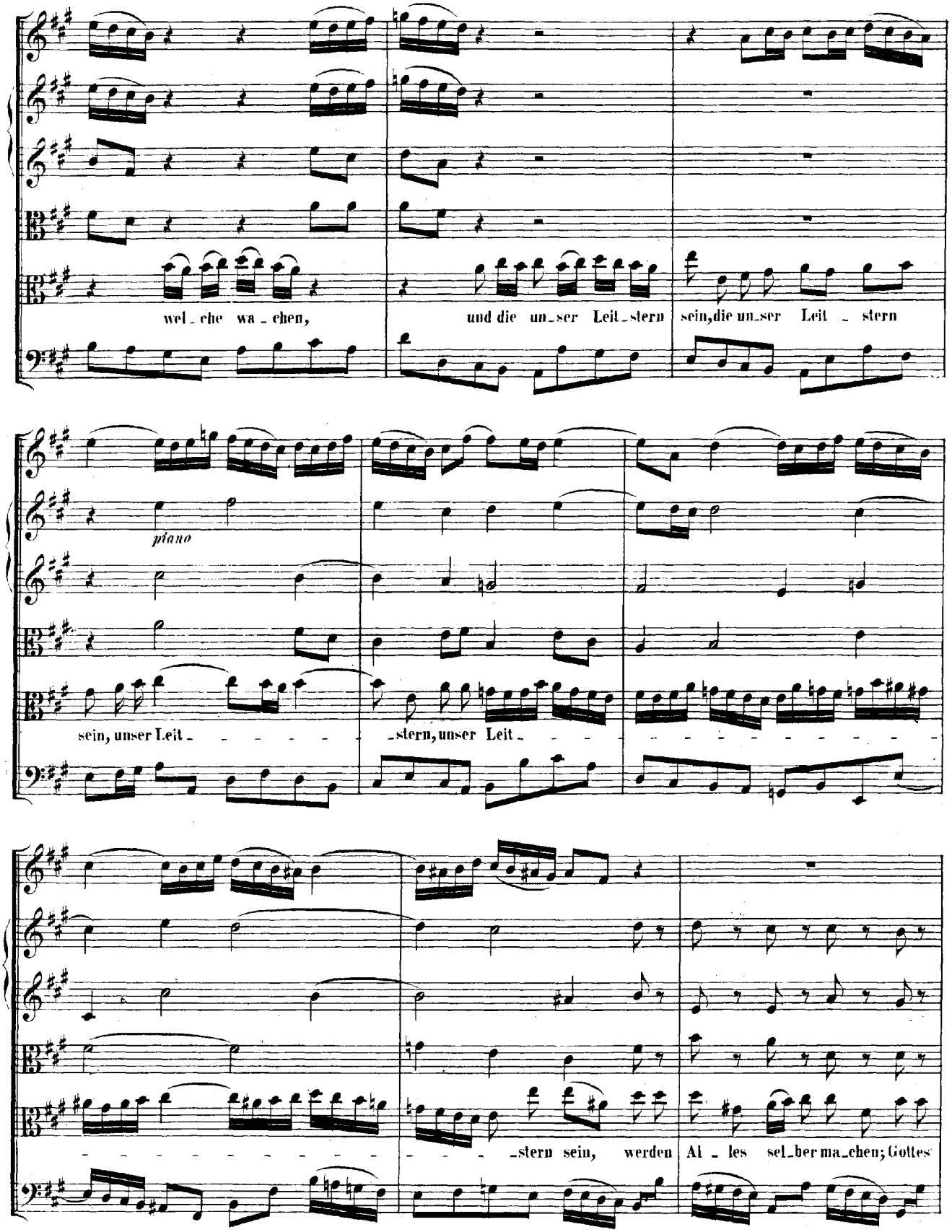
wel_che wa_chen,
und die un_ser Leit_stern
sein, die un_ser Leit_stern
piano
sein, unser Leit_
stern, unser Leit
_stern sein, werden
Al_les sel_ber ma_chen; Gottes

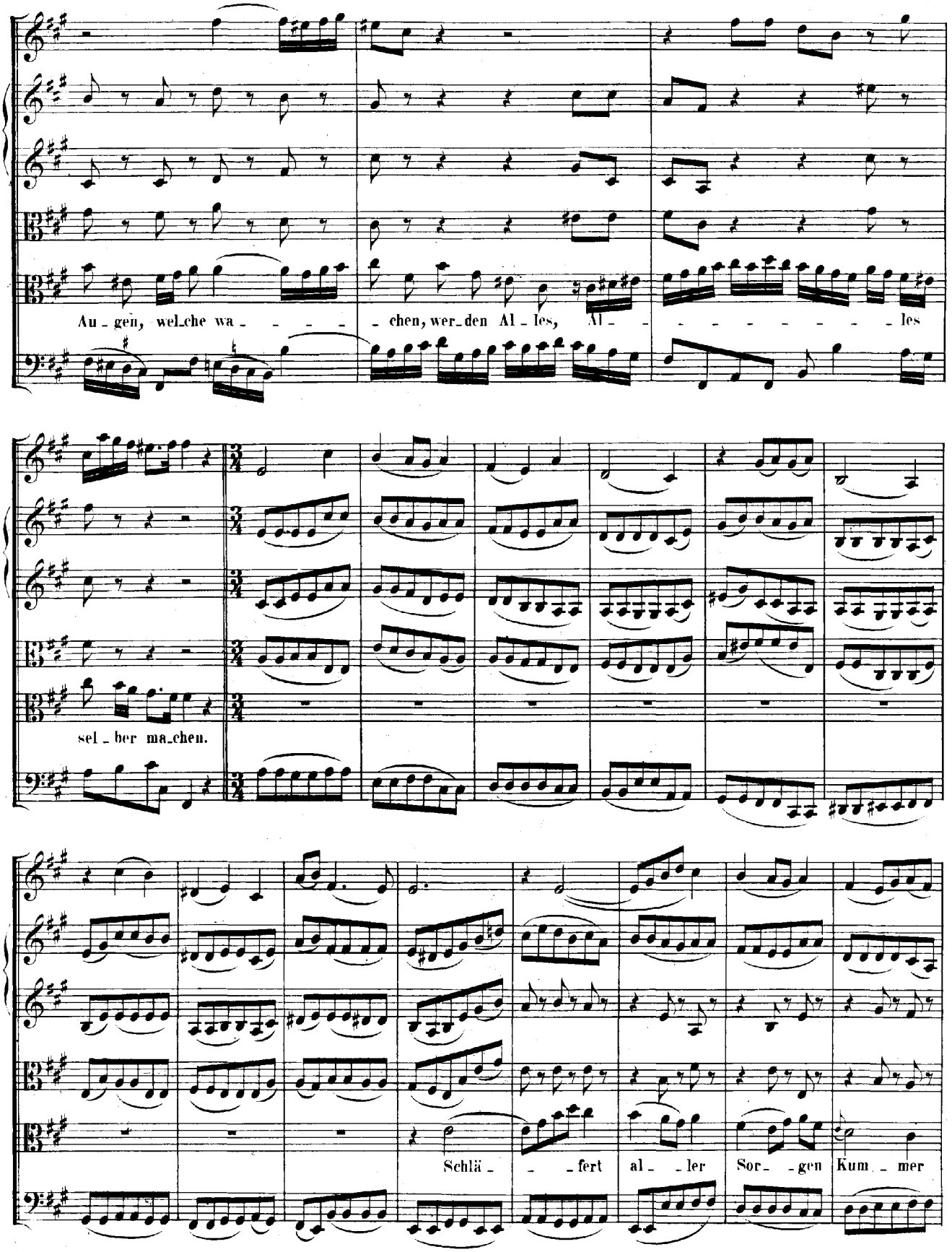
Au_gen, wel_che wa_ _ _ _ _ _chen, wer_den Al_les, Al_ _ _ _ _ _ _ _ _ _les
sel_ber ma_chen.
Schlä_ _ _fert al_ _ler Sor_ _gen Kum_ _mer

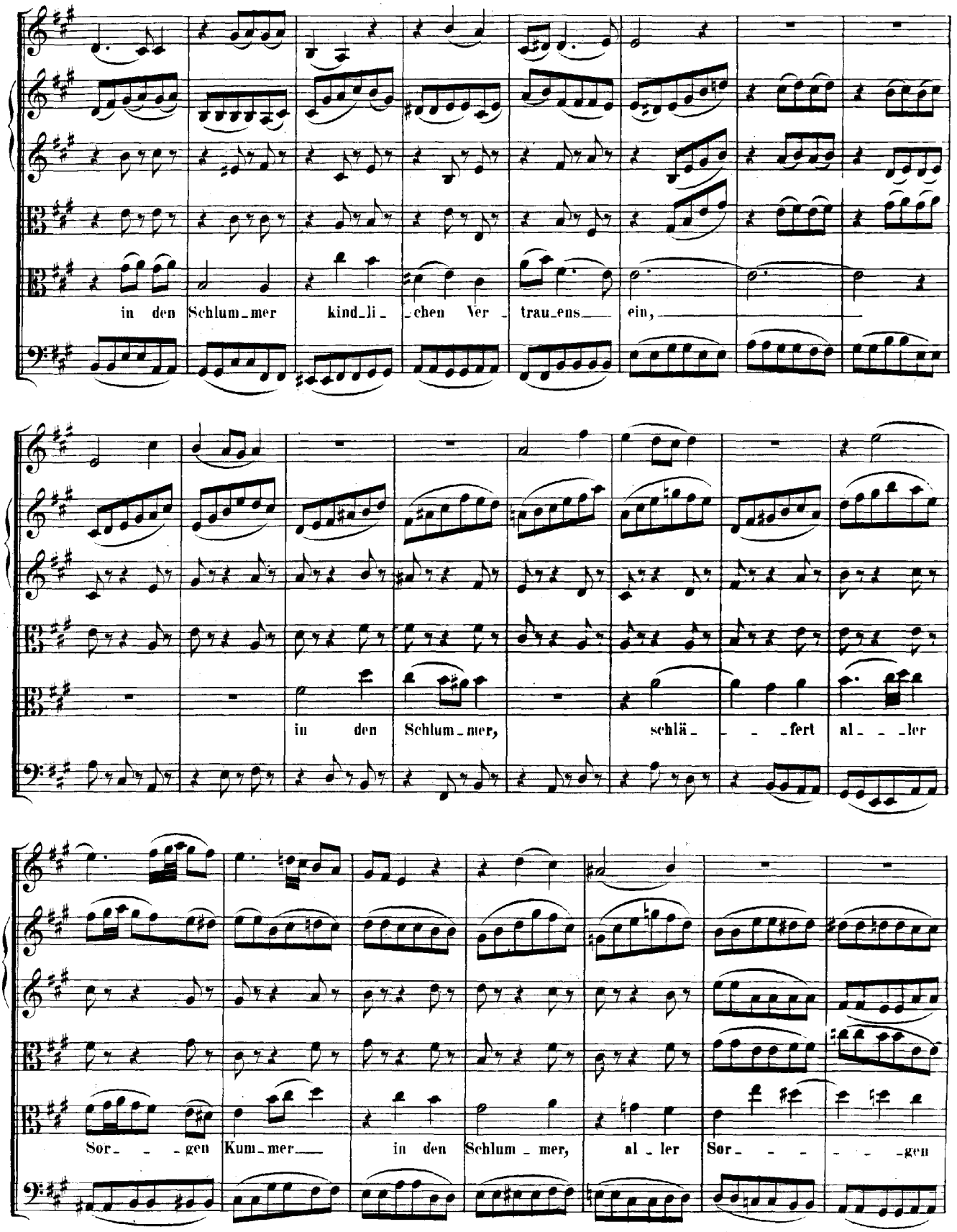
in den Schlum_mer kind_li_ _chen Ver_ trau_ens ein,
in den Schlum_mer, schlä_ _ _fert al_ _ _ler
Sor_ _ _gen Kum_mer in den Schlum_mer, al_ler Sor_ _ _ _ _gen

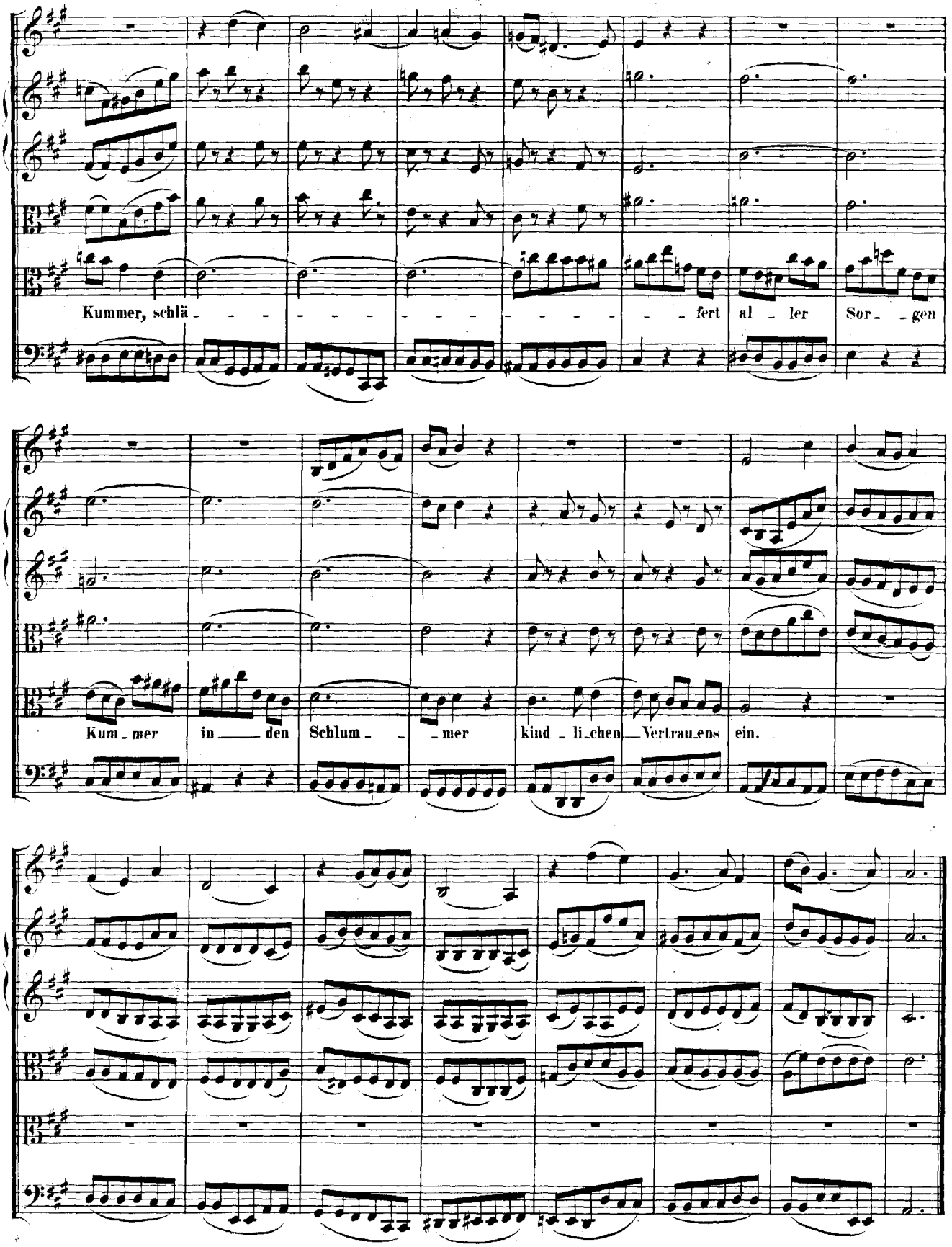
Kummer, schlä - - - - - - - - - - - - - - - fert al - ler Sor - - gen
Kum - mer in — den Schlum - - - mer kind - li - chen — Vertrau - ens ein.

RECITATIVO.

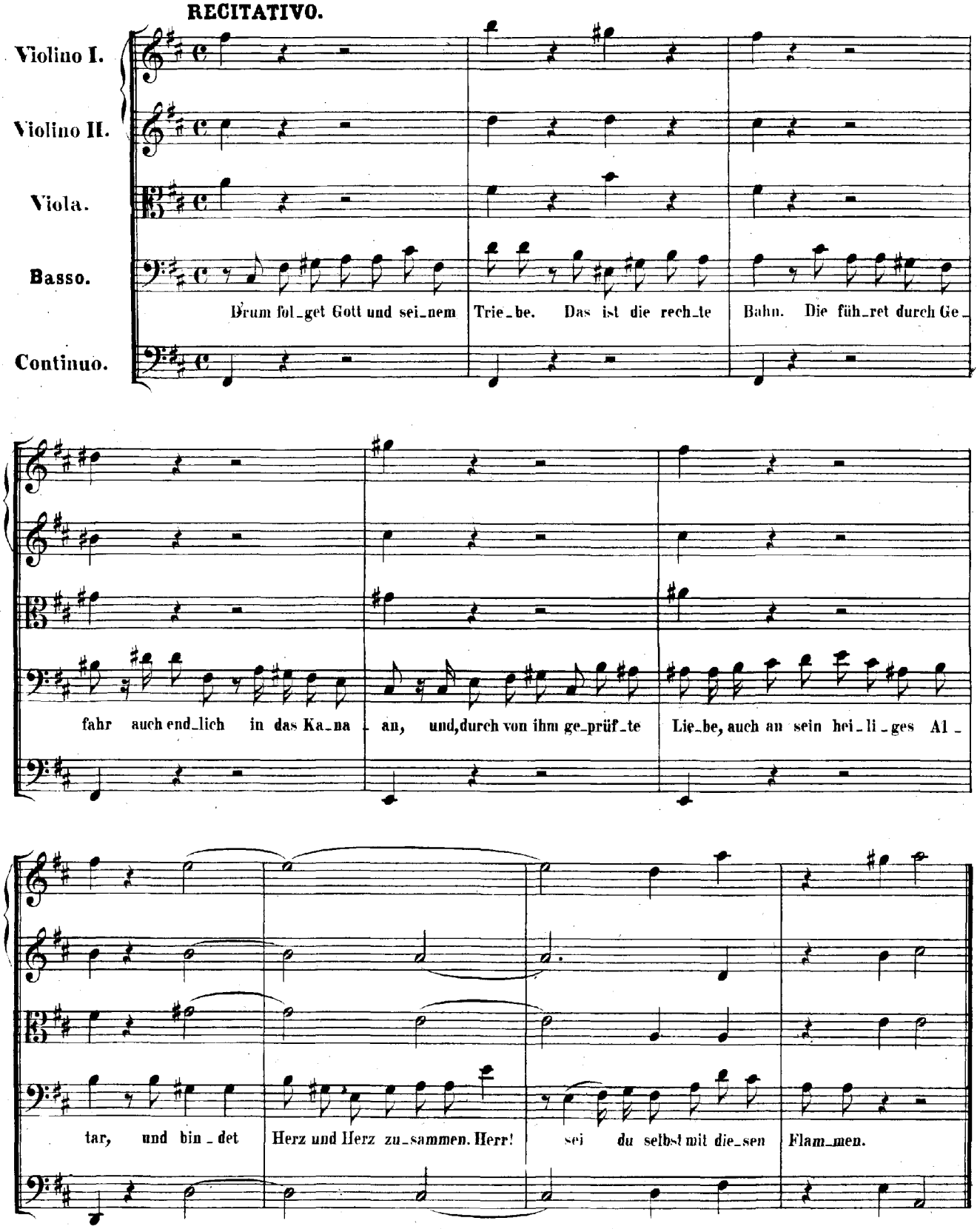
Violino I.
Violino II.
Viola.
Basso.
Continuo.
Drum fol_get Gott und sei_nem Trie_be. Das ist die rech_te Bahn. Die füh_ret durch Ge_
fahr auch end_lich in das Ka_na_an, und, durch von ihm ge_prüf_te Lie_be, auch an sein hei_li_ges Al_
tar, und bin_det Herz und Herz zu_sammen. Herr! sei du selbst mit die_sen Flam_men.

CHORAL.

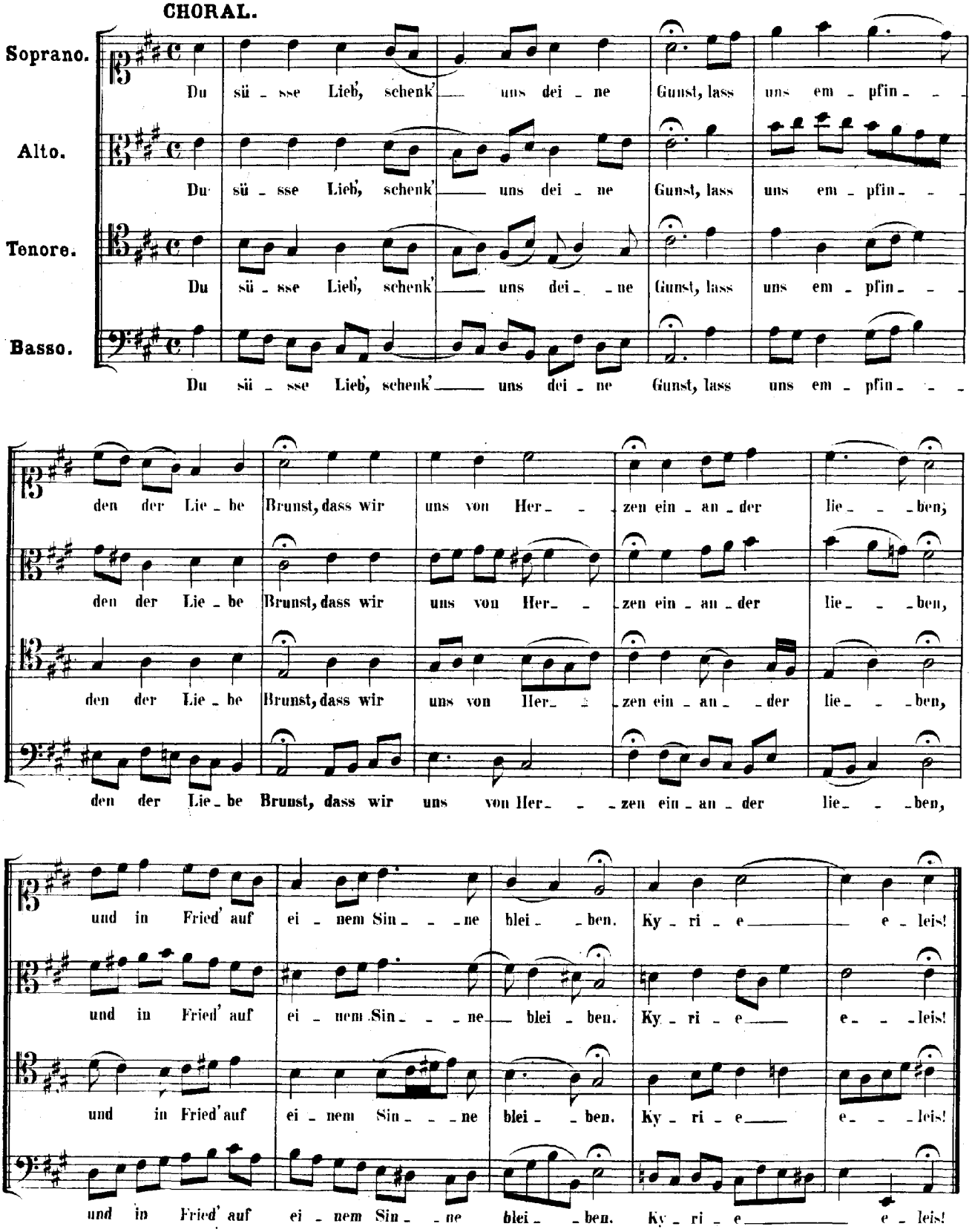
Soprano.
Alto.
Tenore.
Basso.
Du sü - sse Lieb, schenk' uns dei - ne Gunst, lass uns em - pfin - -
den der Lie - be Brunst, dass wir uns von Her - - zen ein - an - der lie - - - ben,
und in Fried' auf ei - nem Sin - - - ne blei - - ben. Ky - ri - e e - leis!

Nach der Trauung.

ARIA.

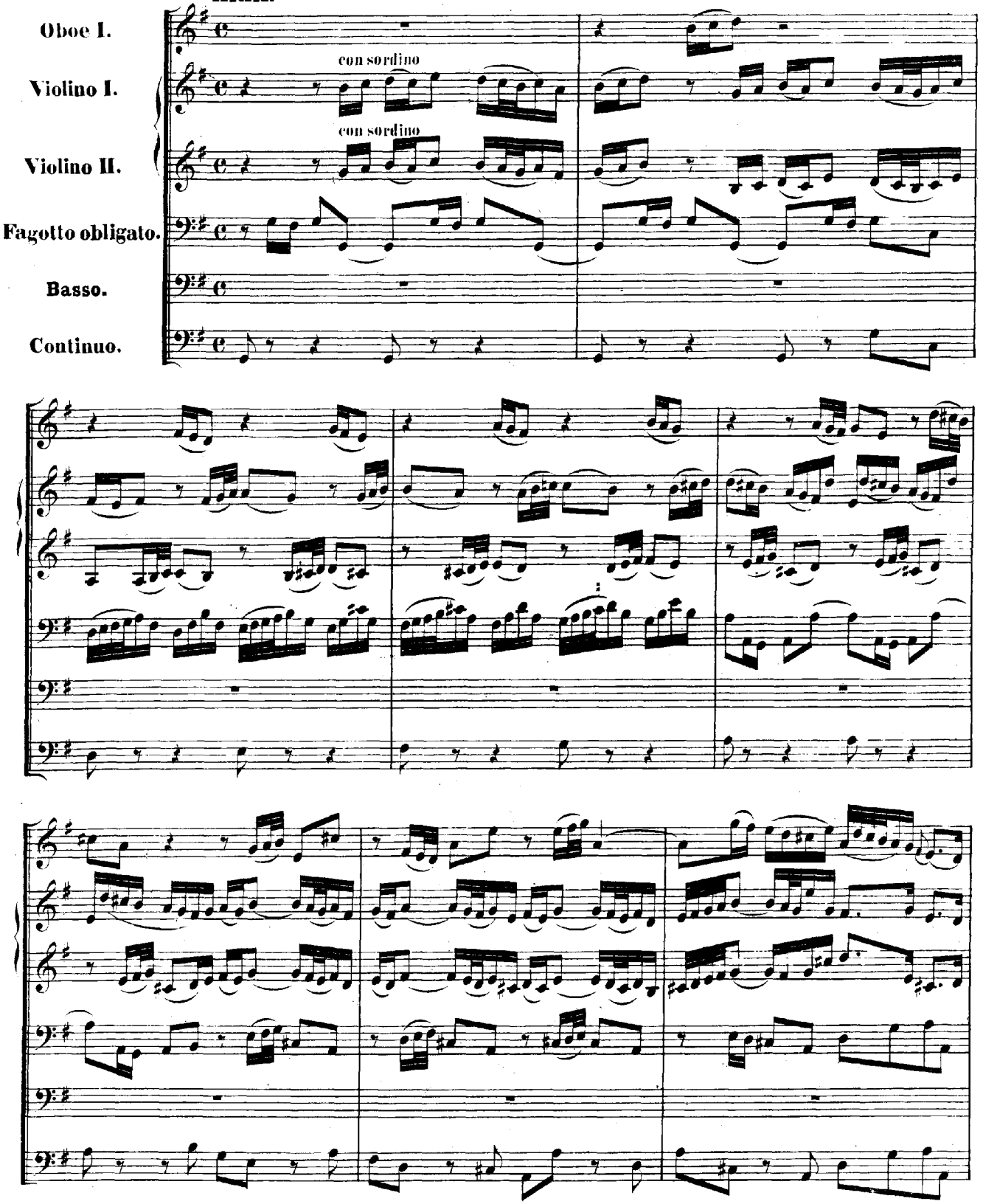

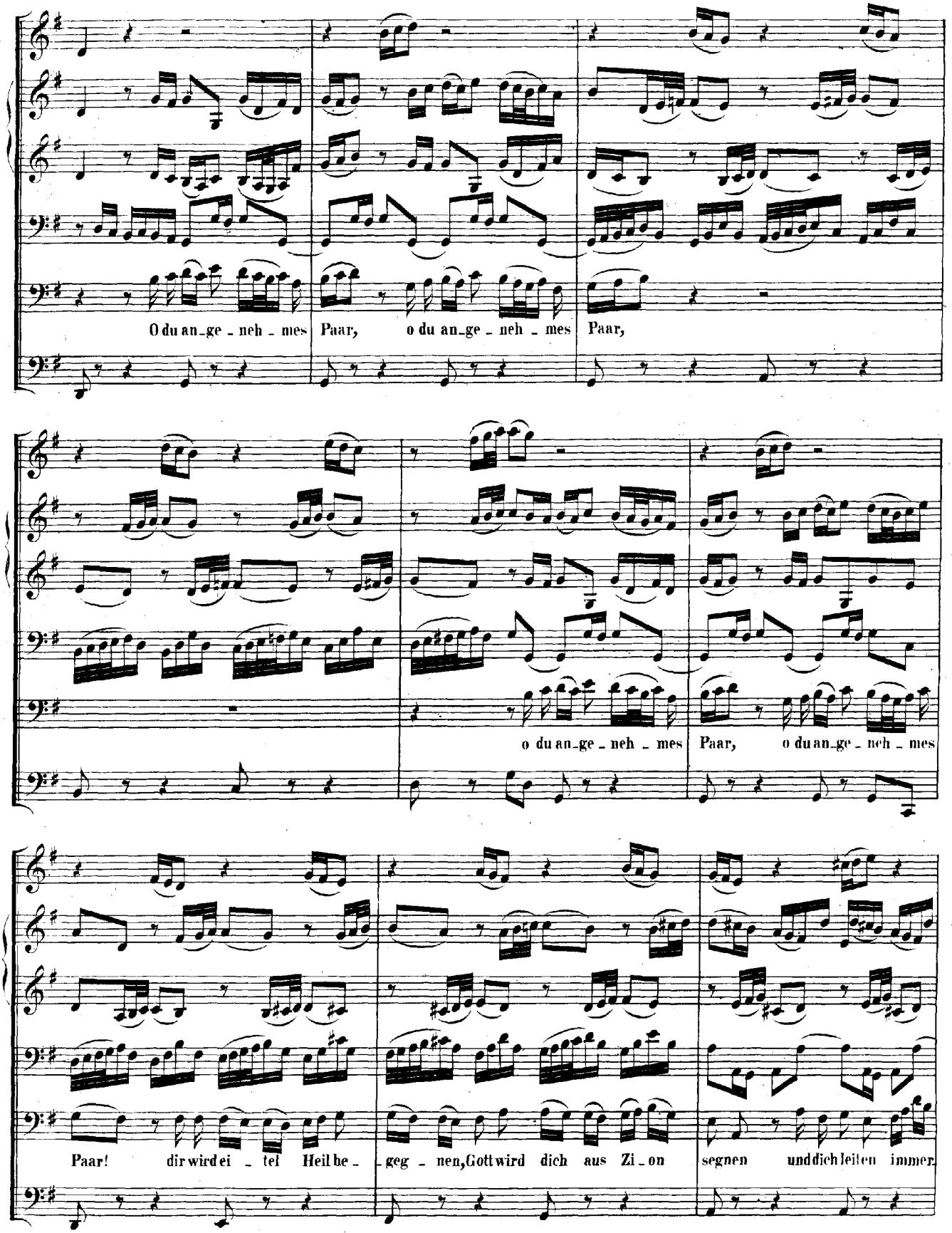
O du an_ge_neh_mes Paar, o du an_ge_neh_mes Paar,
o du an_ge_neh_mes Paar, o du an_ge_neh_mes
Paar! dir wird ei_tel Heil be_geg_nen, Gott wird dich aus Zi_on segnen und dich leiten immer

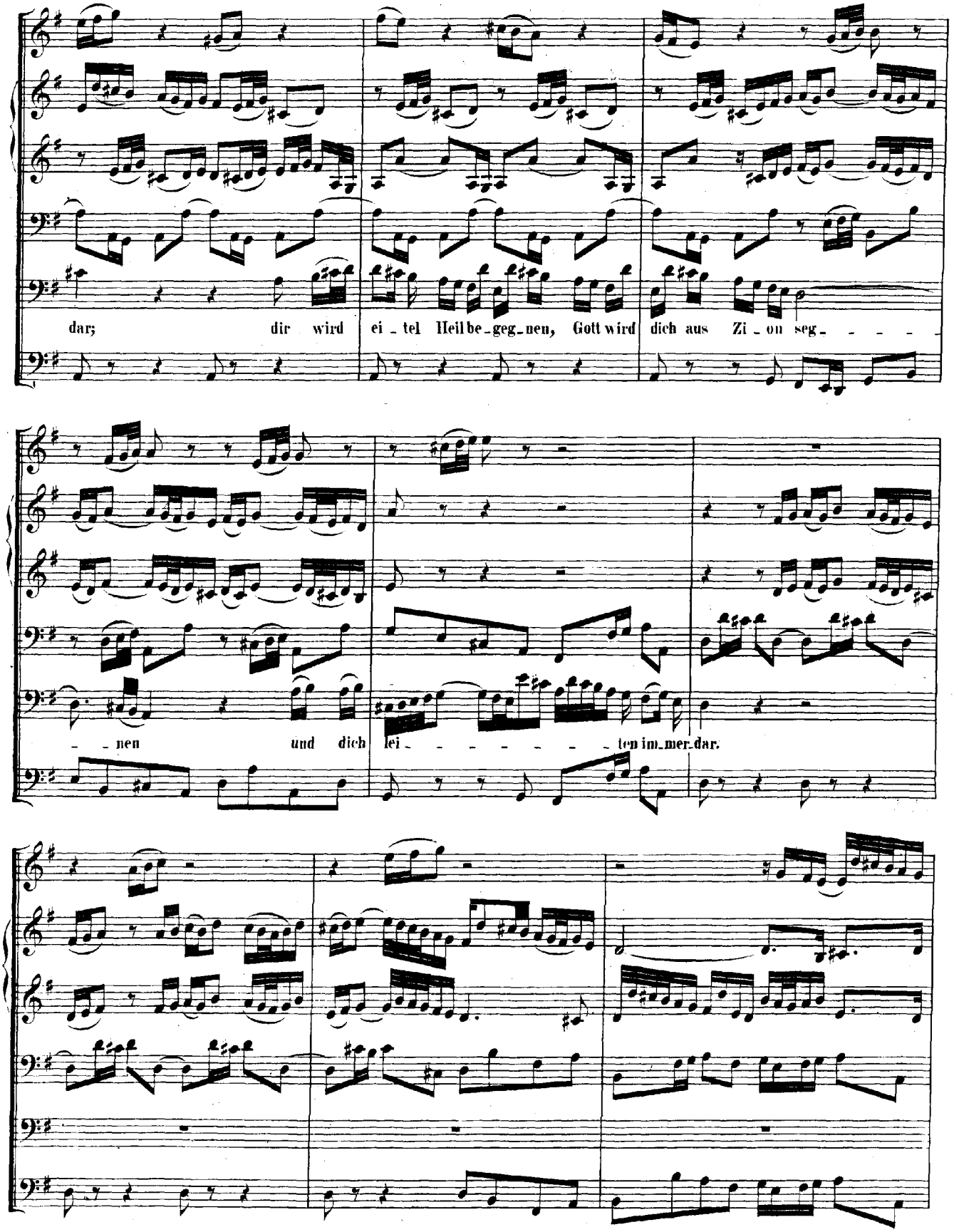
dar; dir wird ei - tel Heil be - geg - nen, Gott wird dich aus Zi - on seg - - - - -
- - nen und dich lei - - - - - - - ten im - mer - dar.

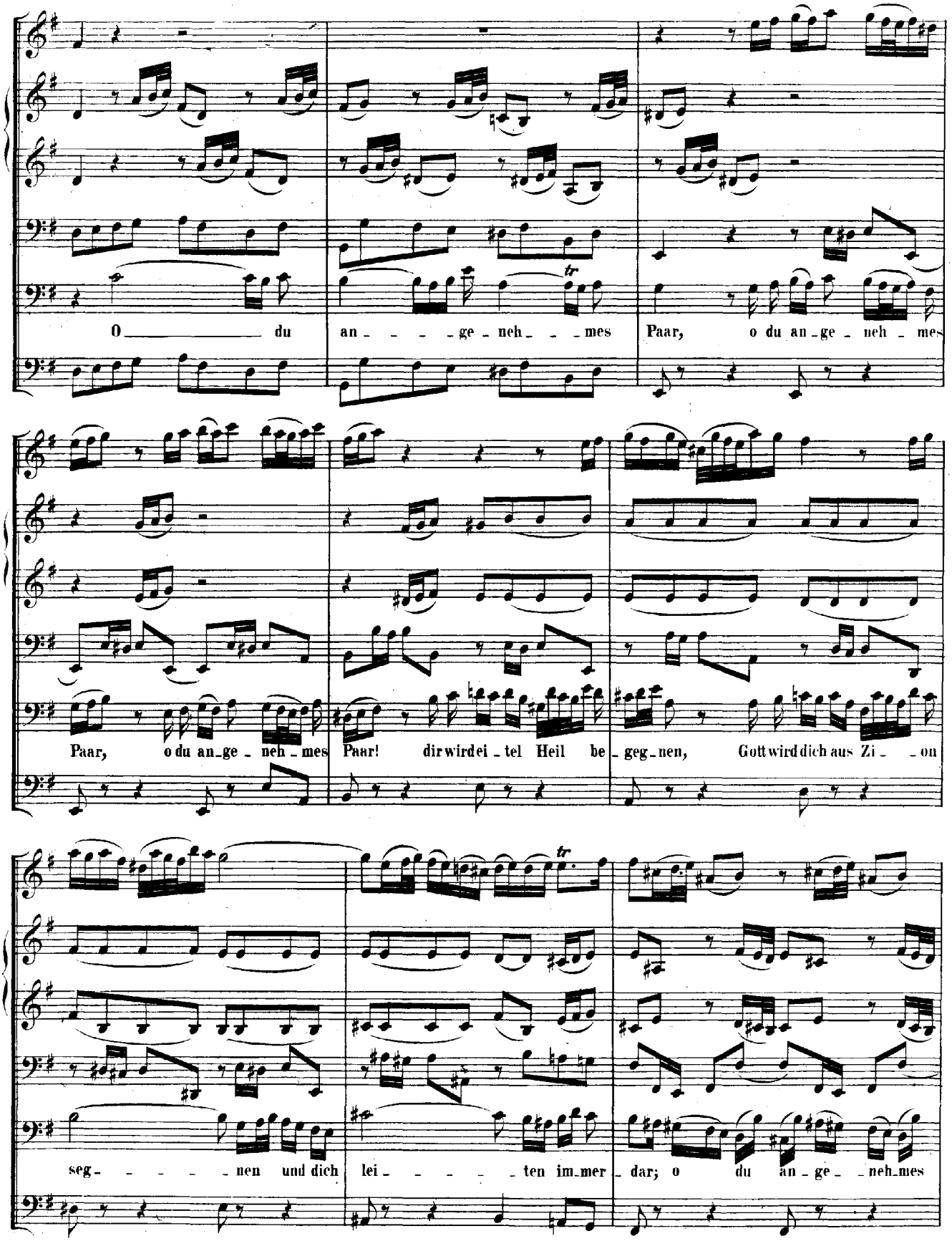
O du
an ge neh mes
Paar, o du an ge neh mes
Paar, o du an ge neh mes
Paar! dir wird ei tel Heil be geg nen,
Gott wird dich aus Zi on
seg nen und dich
lei ten im mer dar; o du an ge neh mes

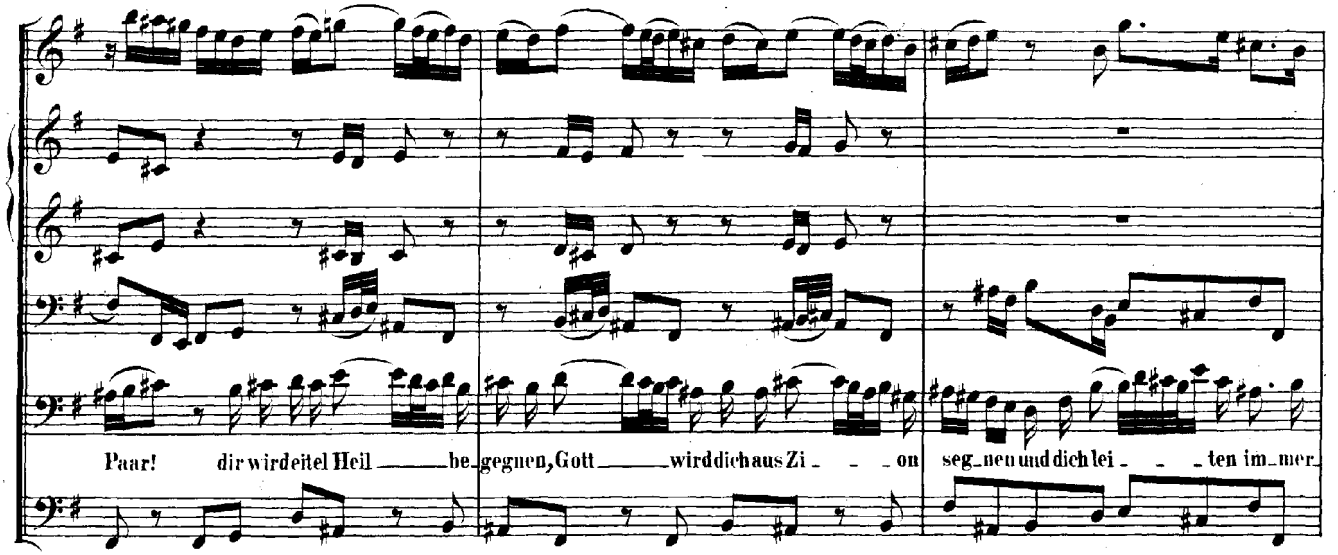
Paar! dir wird eitel Heil be_gegnen, Gott wird dich aus Zi_on
seg_nen und dich lei_ten im_mer

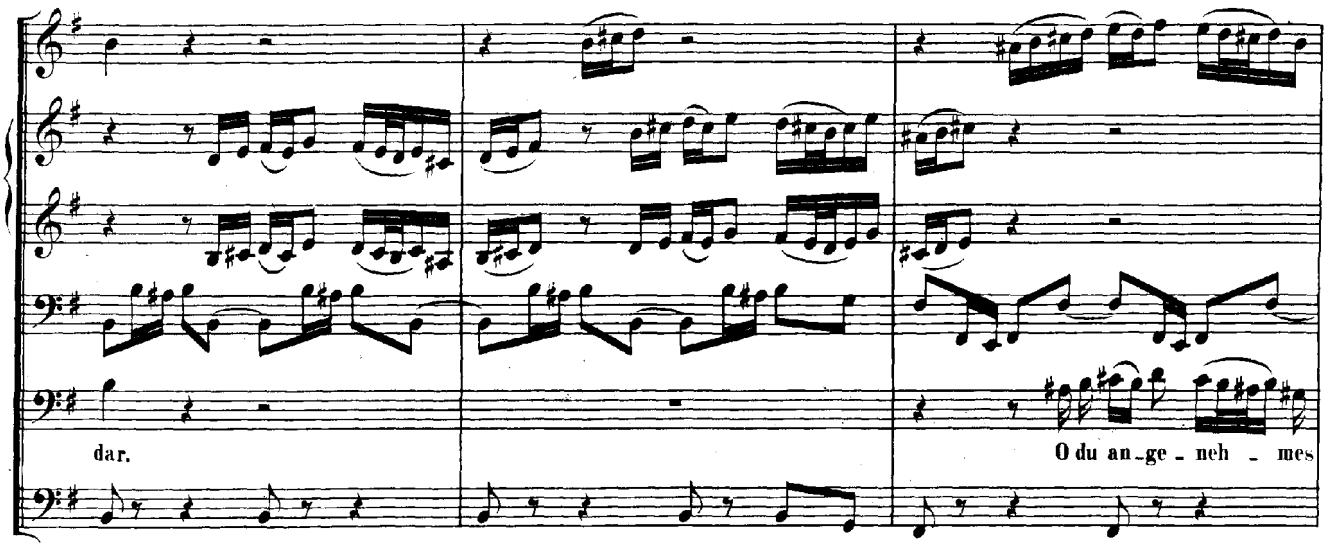
dar.
O du an_ge_neh_mes

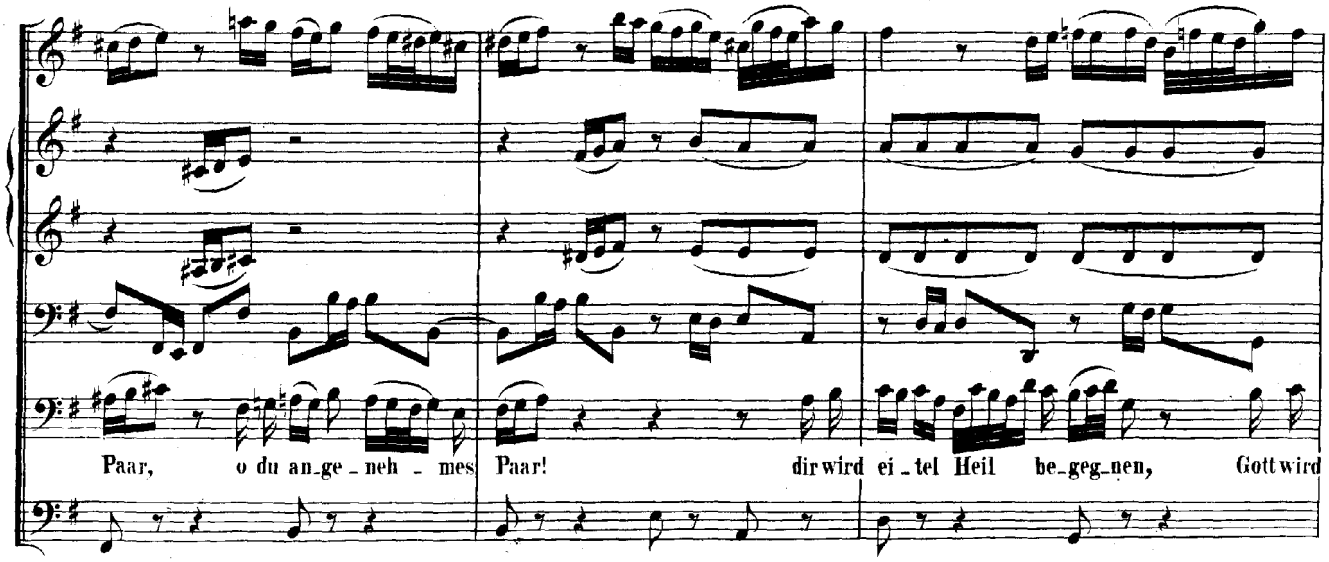
Paar, o du an_ge_neh_mes
Paar! dir wird ei_tel Heil be_geg_nen, Gott wird

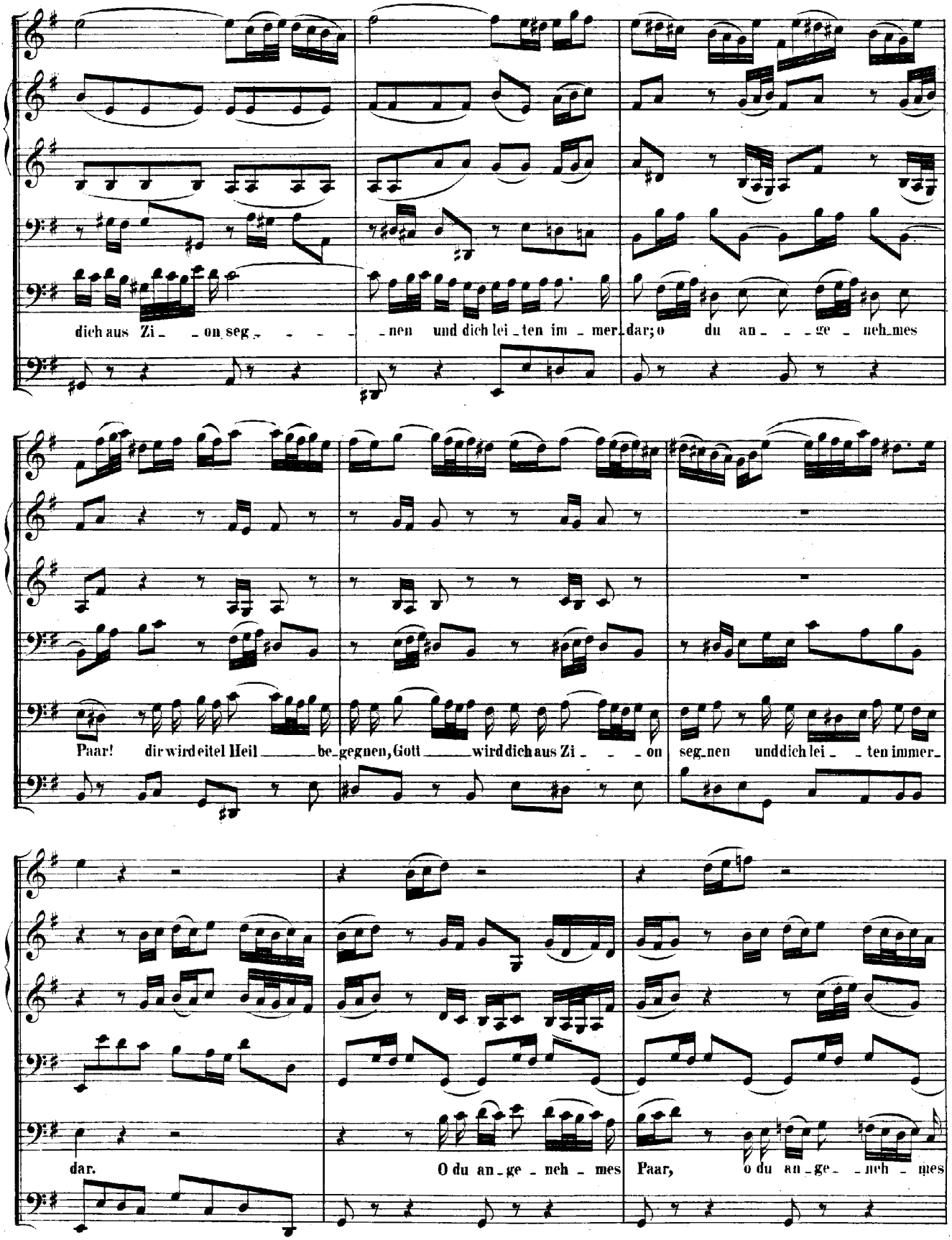
dich aus Zi_ _on seg_ _ _ _ _nen und dich lei_ten im_mer dar; o du an_ _ _ge_neh_mes
Paar! dir wird eitel Heil _____ be_gegnen, Gott _____ wird dich aus Zi_ _ _on seg_nen und dich lei_ _ten immer_
dar. O du an_ge_neh_mes Paar, o du an_ge_ _neh_mes

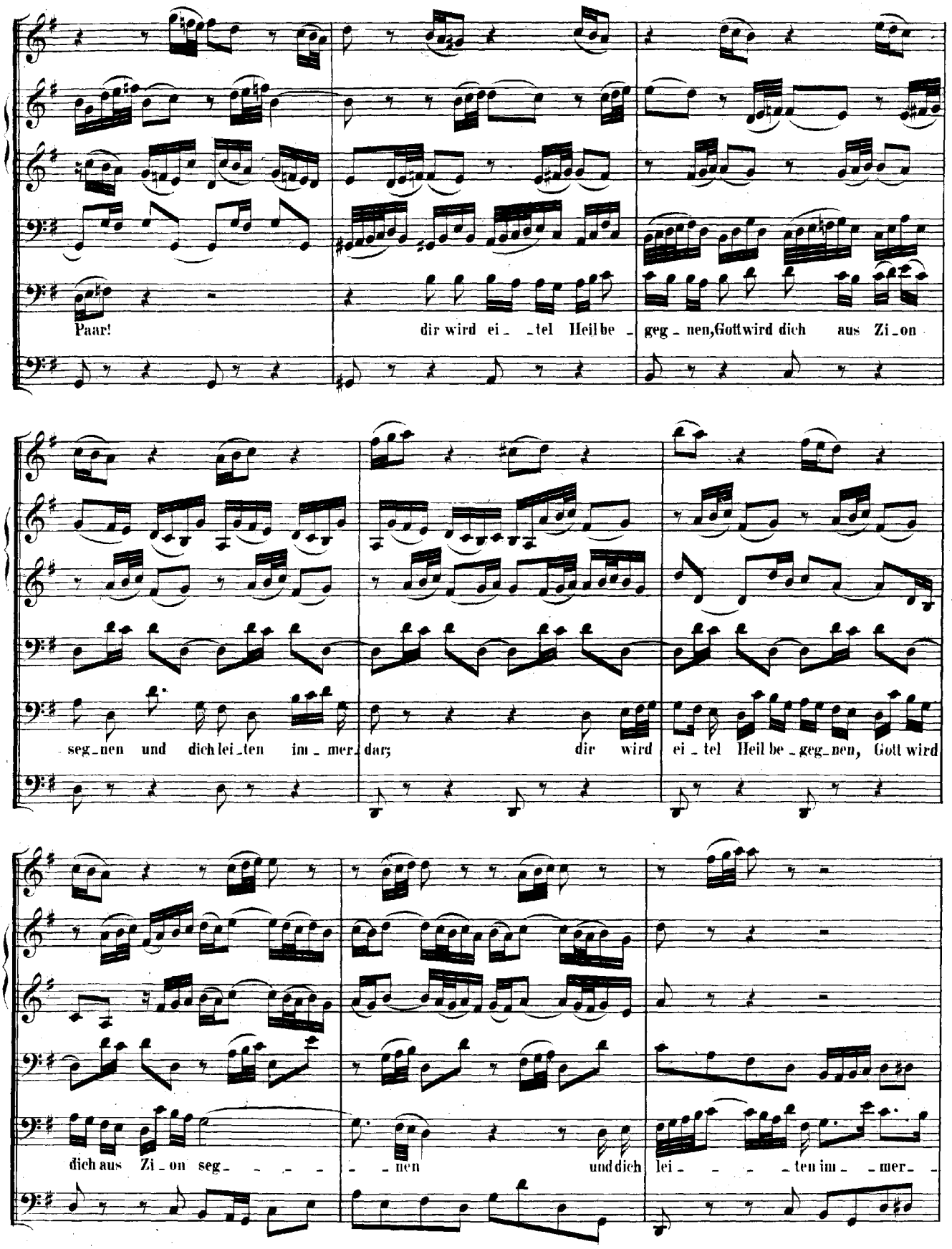
Paar! dir wird ei_ _tel Heil be_ geg_nen, Gott wird dich aus Zi_on
seg_nen und dich lei_ten im_mer_dar; dir wird ei_tel Heil be_geg_nen, Gott wird
dich aus Zi_on seg_ _ _ _ _ _nen und dich lei_ _ _ _ten im_ _mer_

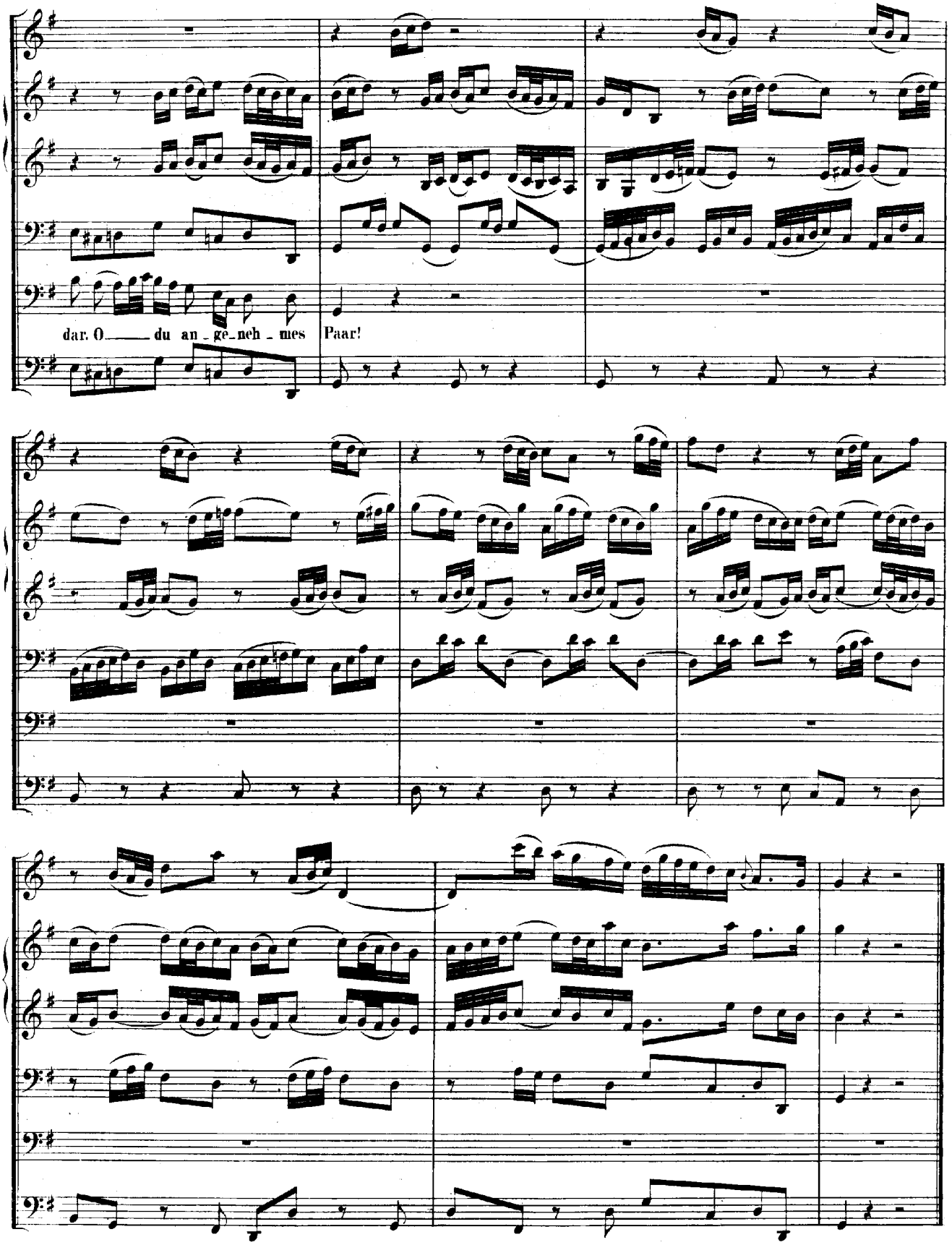
dar. O du an ge neh mes Paar!

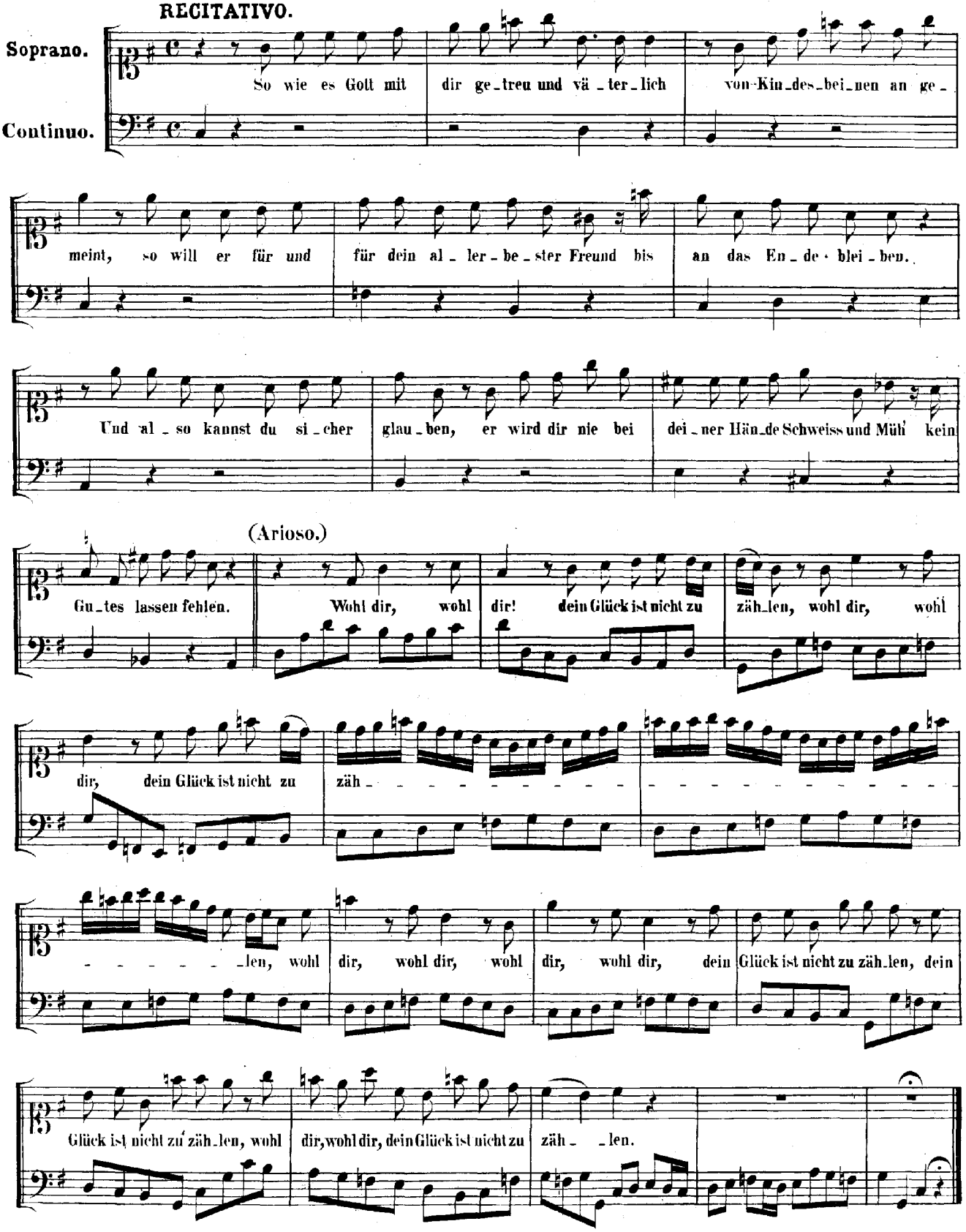
RECITATIVO.
Soprano.
Continuo.
So wie es Gott mit dir ge_treu und vä_ter_lich von Kin_des_bei_nen an ge_
meint, so will er für und für dein al_ler_be_ster Freund bis an das En_de blei_ben.
Und al_so kannst du si_cher glau_ben, er wird dir nie bei dei_ner Hän_de Schweiss und Müh' kein
(Arioso.)
Gu_tes lassen fehlen. Wohl dir, wohl dir! dein Glück ist nicht zu zäh_len, wohl dir, wohl
dir, dein Glück ist nicht zu zäh_
_len, wohl dir, wohl dir, wohl dir, wohl dir, dein Glück ist nicht zu zäh_len, dein
Glück ist nicht zu zäh_len, wohl dir, wohl dir, dein Glück ist nicht zu zäh_ _len.

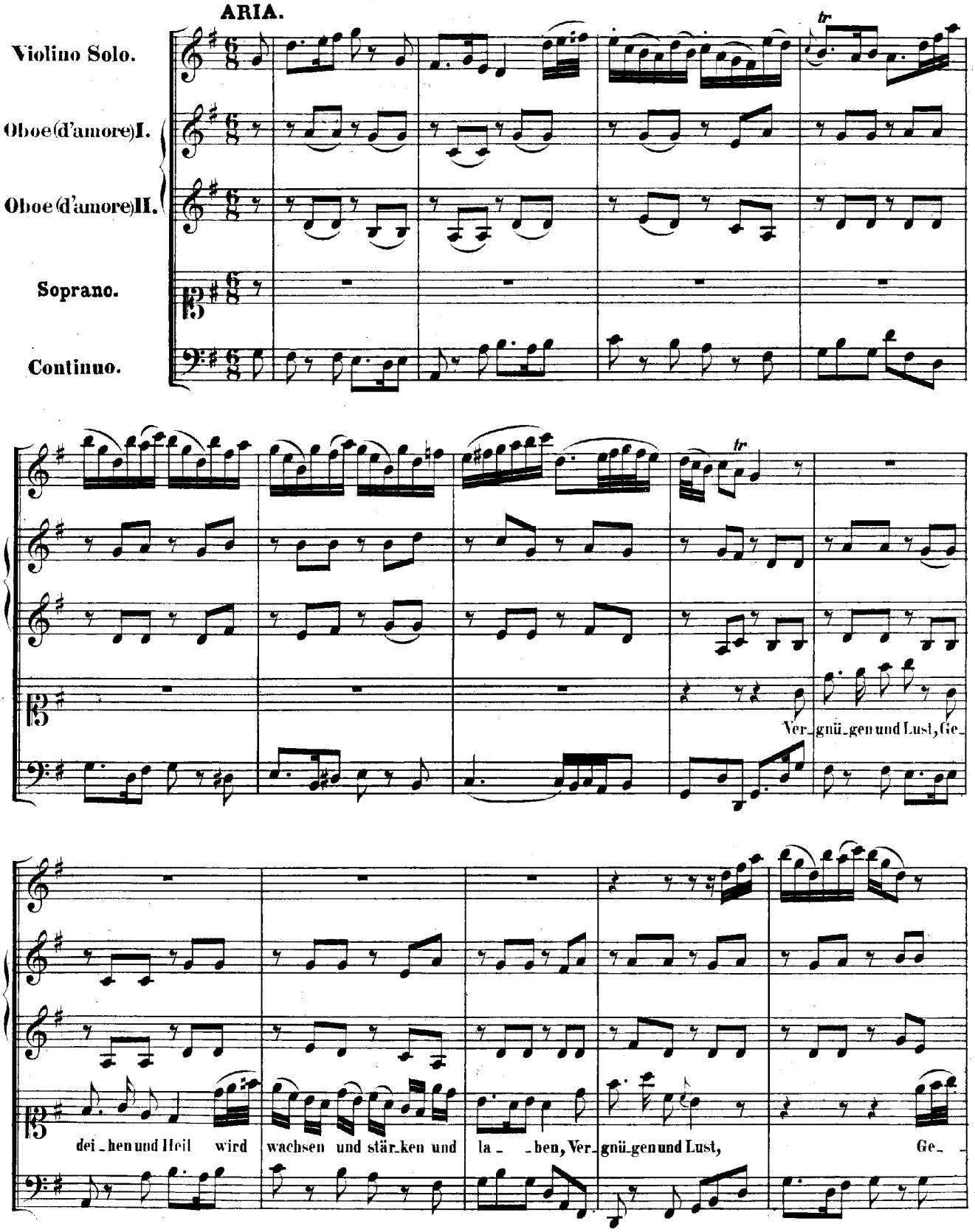
ARIA.
Violino Solo.
Oboe (d'amore) I.
Oboe (d'amore) II.
Soprano.
Continuo.
tr
tr
Ver_gnü_gen und Lust, Ge_
dei_hen und Heil wird wachsen und stär_ken und la_ _ben, Ver_gnü_gen und Lust, Ge_

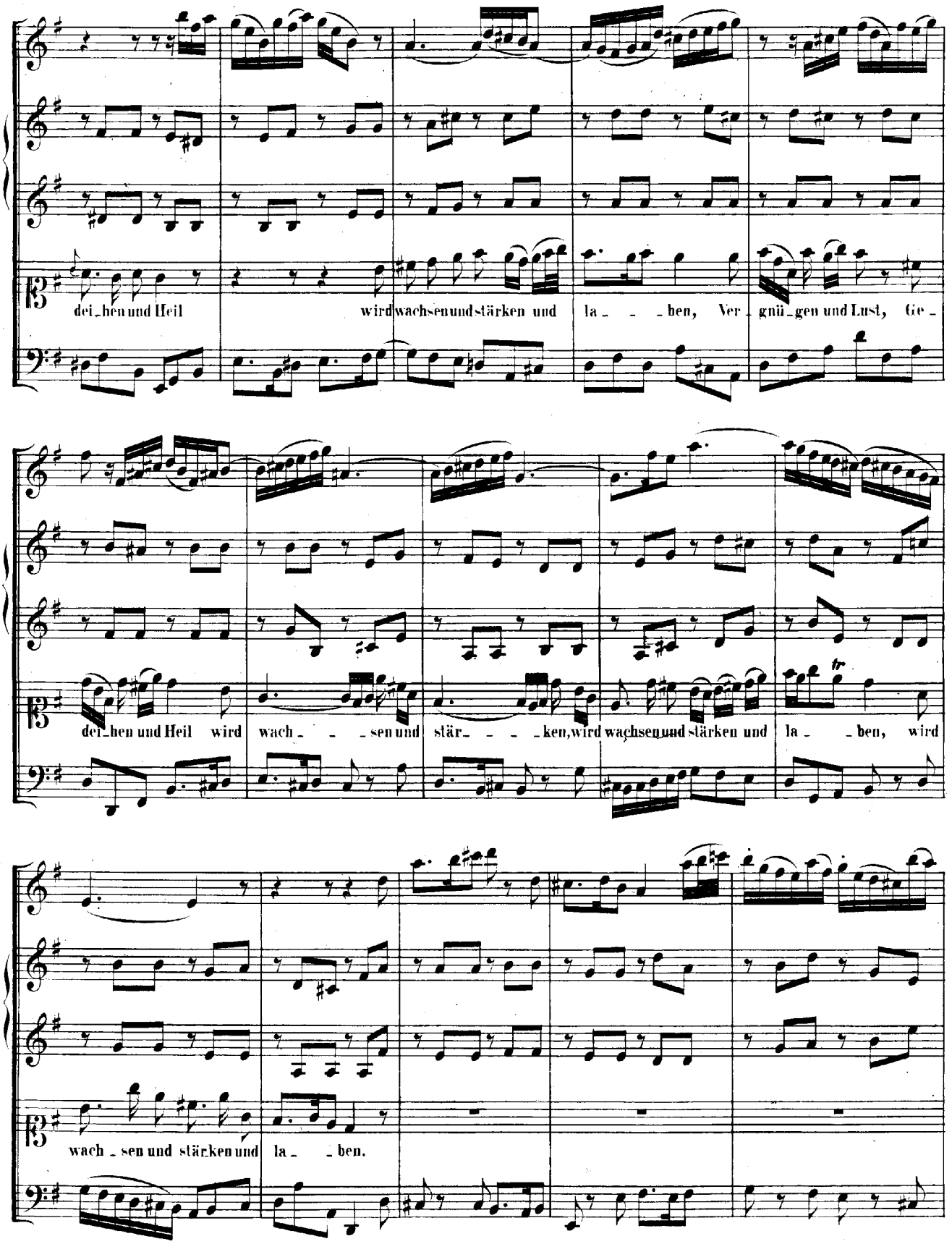
dei_hen und Heil wird wachsen und stärken und la_ _ _ben, Ver_gnü_gen und Lust, Ge_
dei_hen und Heil wird wach_ _ _sen und stär_ _ _ _ken, wird wachsen und stärken und la_ _ben, wird
wach_sen und stärken und la_ _ben.

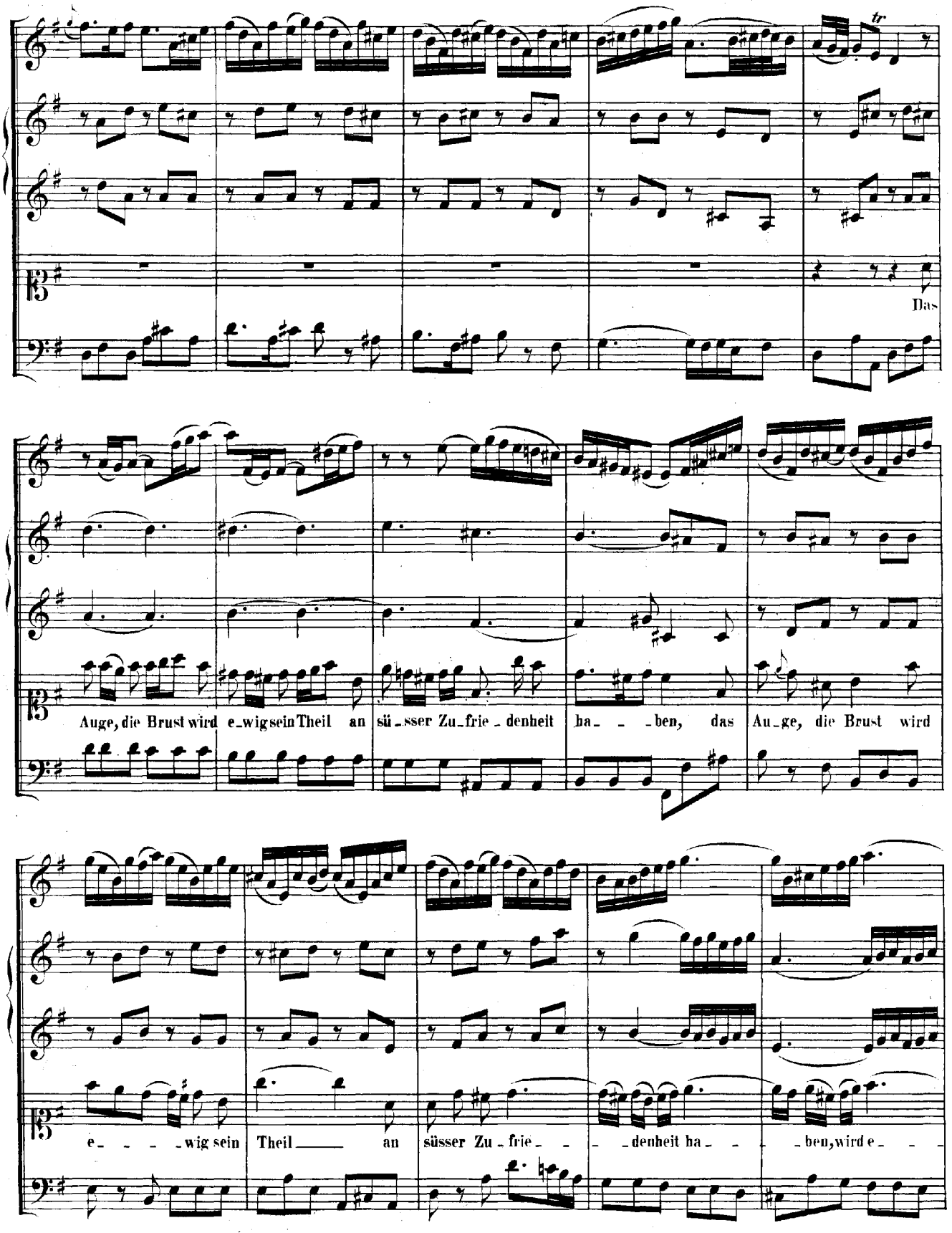
tr
Das
Auge, die Brust wird e_wig sein Theil an sü_sser Zu_frie_denheit ha_ _ _ben, das Au_ge, die Brust wird
e_ _ _ _wig sein Theil _____ an süsser Zu_frie_ _ _denheit ha_ _ _ben, wird e_ _ _

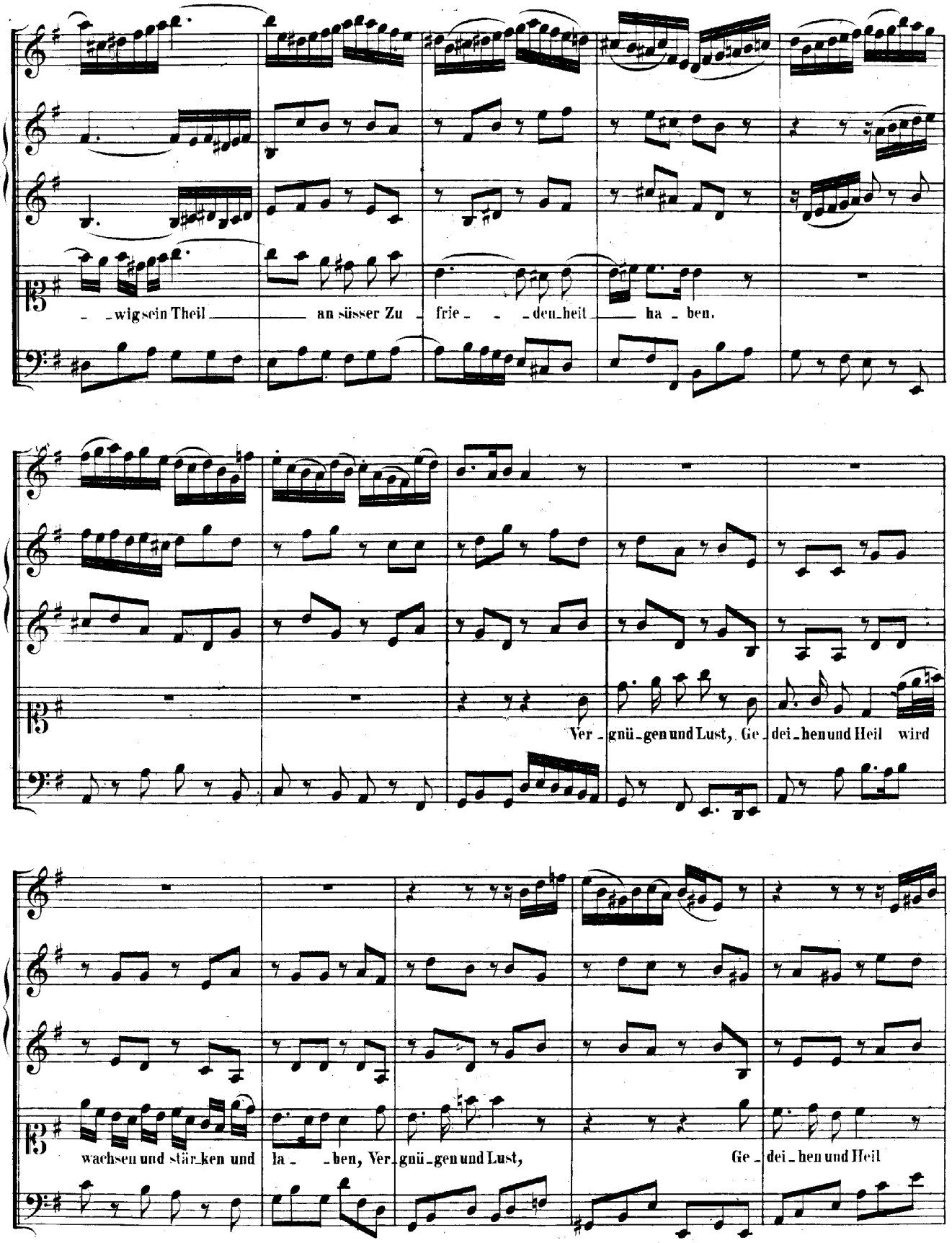
wig sein Theil an süsser Zu frie den heit ha ben.
Ver gnü gen und Lust, Ge dei hen und Heil wird
wachsen und stär ken und la ben, Ver gnü gen und Lust, Ge dei hen und Heil

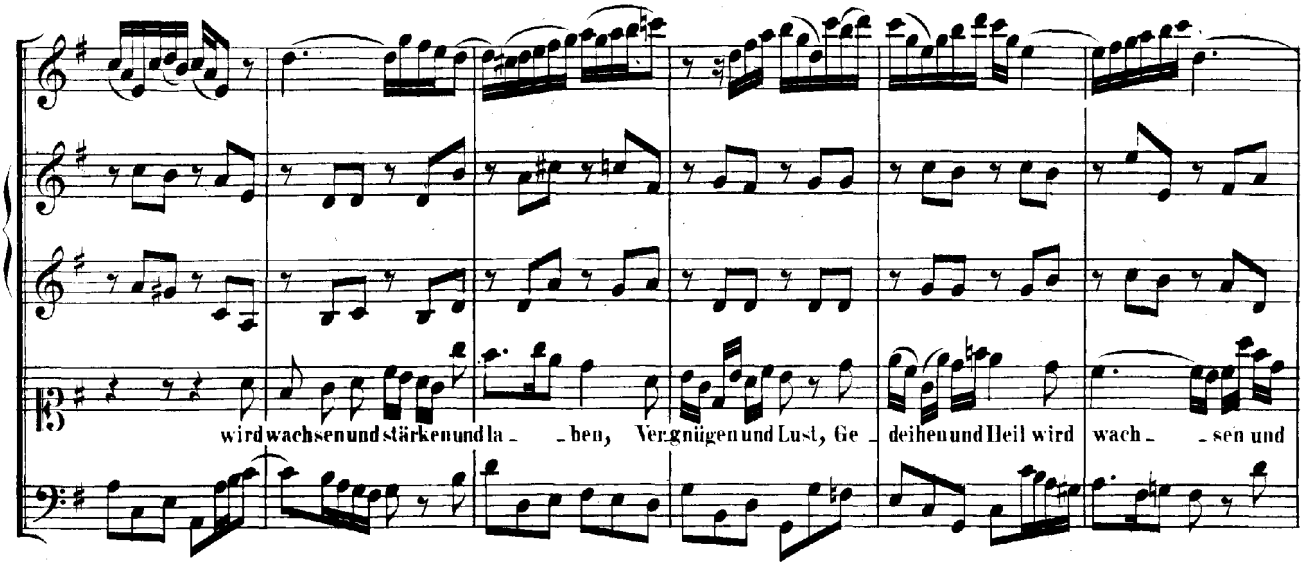
wird wachsen und stärken und la - - ben, Vergnügen und Lust, Ge - deihen und Heil wird wach - - sen und

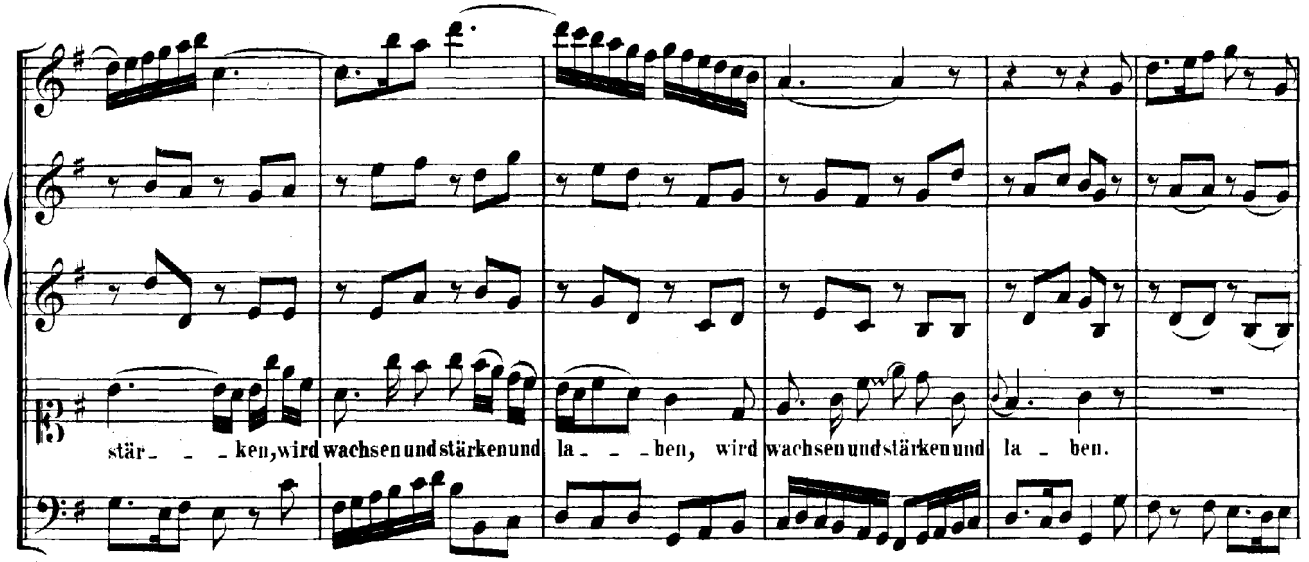
stär - - - ken, wird wachsen und stärken und la - - - ben, wird wachsen und stärken und la - ben.

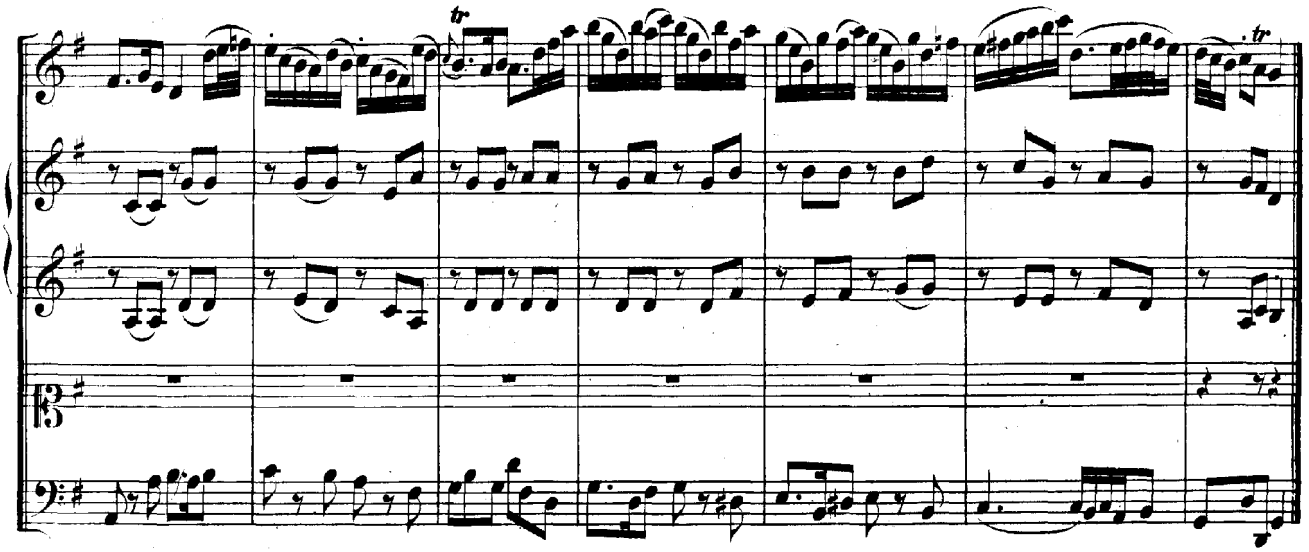
tr
tr

RECITATIVO.

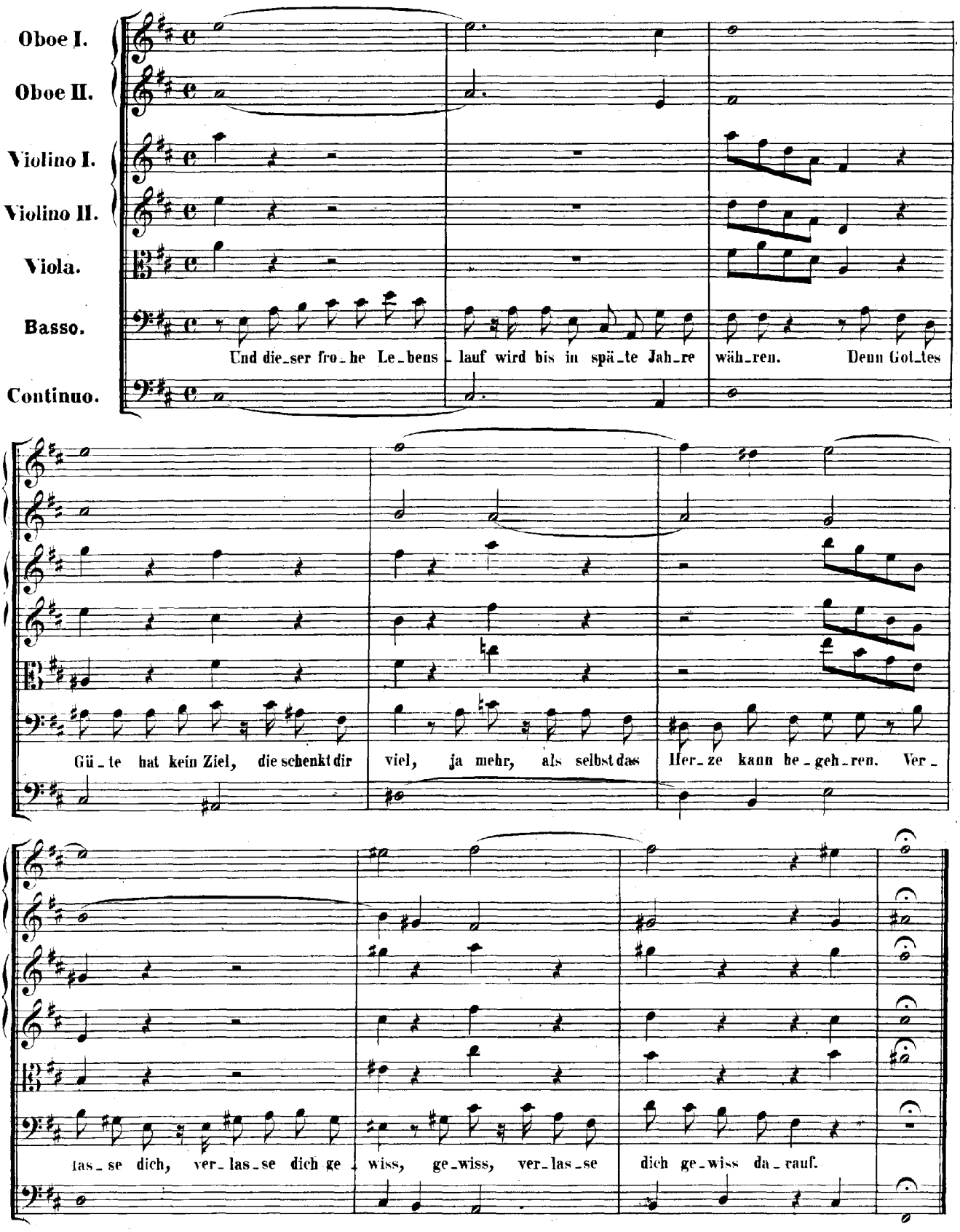
Oboe I.
Oboe II.
Violino I.
Violino II.
Viola.
Basso.
Continuo.
Und die_ser fro_he Le_bens_lauf wird bis in spä_te Jah_re wäh_ren. Denn Got_tes
Gü_te hat kein Ziel, die schenkt dir viel, ja mehr, als selbst das Her_ze kann be_geh_ren. Ver_
las_se dich, ver_las_se dich ge_wiss, ge_wiss, ver_las_se dich ge_wiss da_rauf.

CHORAL.

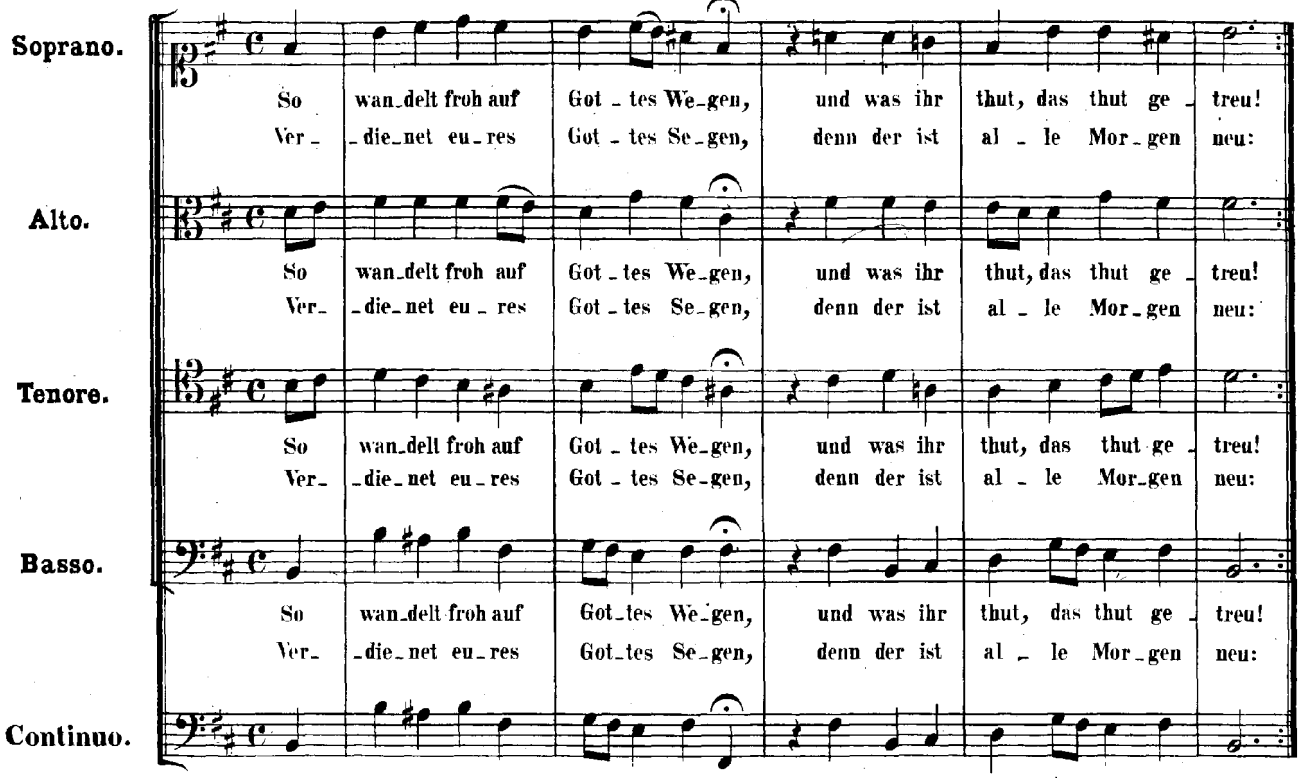
Soprano.
So wan_delt froh auf Got_tes We_gen, und was ihr thut, das thut ge_treu!
Ver_die_net eu_res Got_tes Se_gen, denn der ist al_le Mor_gen neu:
Alto.
So wan_delt froh auf Got_tes We_gen, und was ihr thut, das thut ge_treu!
Ver_die_net eu_res Got_tes Se_gen, denn der ist al_le Mor_gen neu:
Tenore.
So wan_delt froh auf Got_tes We_gen, und was ihr thut, das thut ge_treu!
Ver_die_net eu_res Got_tes Se_gen, denn der ist al_le Mor_gen neu:
Basso.
So wan_delt froh auf Got_tes We_gen, und was ihr thut, das thut ge_treu!
Ver_die_net eu_res Got_tes Se_gen, denn der ist al_le Mor_gen neu:
Continuo.

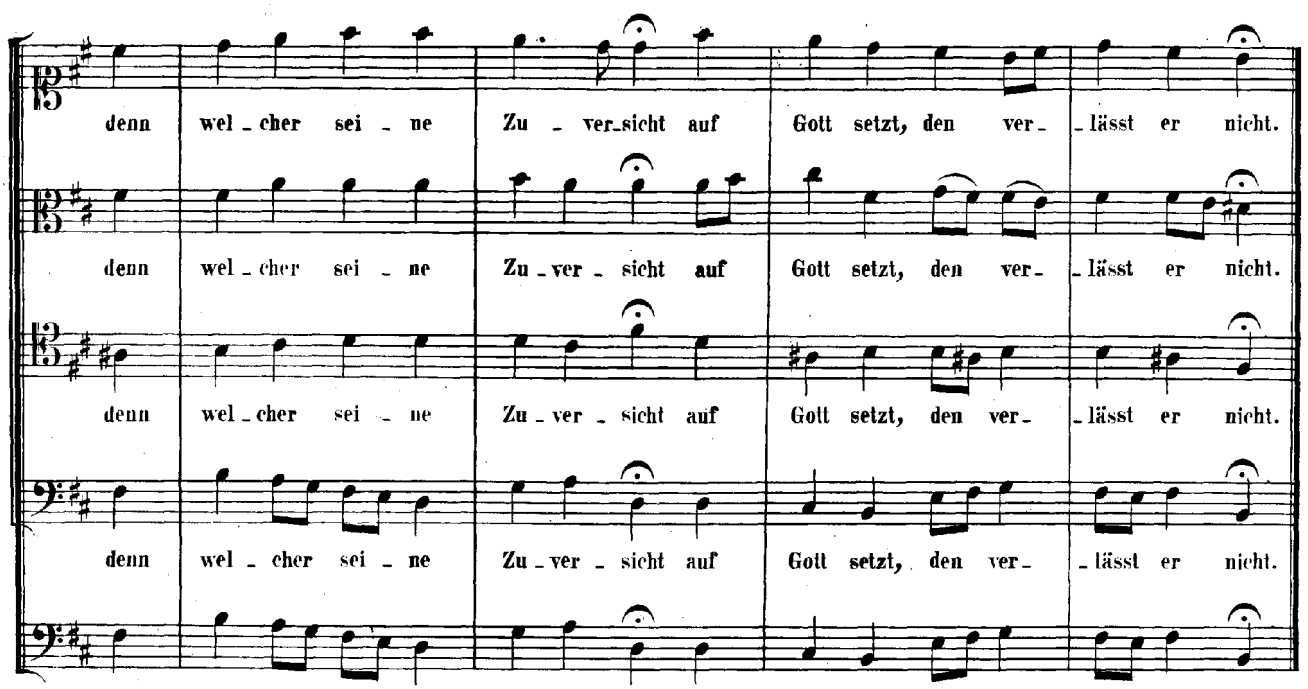
denn wel_cher sei_ne Zu_ver_sicht auf Gott setzt, den ver_lässt er nicht.
denn wel_cher sei_ne Zu_ver_sicht auf Gott setzt, den ver_lässt er nicht.
denn wel_cher sei_ne Zu_ver_sicht auf Gott setzt, den ver_lässt er nicht.
denn wel_cher sei_ne Zu_ver_sicht auf Gott setzt, den ver_lässt er nicht.